

## ส่วนที่ ๑

### สภาพทั่วไปและข้อมูลพื้นฐาน

#### ๑. ด้านกายภาพ

##### ๑.๑ ที่ตั้งของหมู่บ้านหรือตำบล

ตำบลเกาะกลางตั้งอยู่ทางทิศเหนือของที่ว่าการอำเภอเกาะลันตา จังหวัดกระบี่ ห่างจากจังหวัดกระบี่ประมาณ ๘๐ กิโลเมตร และห่างจากอำเภอเกาะลันตา ประมาณ ๑๓ กิโลเมตร. เกาะกลางยกฐานะเมื่อวันที่ ๒๓ กุมภาพันธ์ ๒๕๔๐ ตามประกาศกิจจานุเบกษา เล่มที่ ๑๑๓ ตอนพิเศษ ๕๒ ง ลงวันที่ ๒๕ ธันวาคม ๒๕๓๙ โดยมีนายชวลิต สหัสสุภักย์พงศ์ กำนันตำบลเกาะกลาง เป็น

- ทิศเหนือ ติดต่อกับตำบลคลองยาง ฝั่งทะเลอันดามัน
- ทิศใต้ ติดต่อกับทะเลอันดามัน
- ทิศตะวันออก ติดต่อกับทะเลอันดามัน
- ทิศตะวันตก ติดต่อกับทะเลอันดามัน

##### ๑.๒ ลักษณะภูมิประเทศ

พื้นที่ส่วนใหญ่เป็นที่ราบและเนินเขาสลับกัน มีลักษณะเป็นเกาะมีน้ำล้อมรอบ ส่วนใหญ่เป็นที่การเกษตร บางส่วนเป็นที่ราบลุ่ม ซึ่งเป็นพื้นที่ทำการเกษตรและเป็นที่อยู่อาศัย

##### ๑.๓ ลักษณะภูมิอากาศ

ภูมิอากาศแบบมรสุมเขตร้อน ทำให้อุณหภูมิในแต่ละฤดูกาลไม่แตกต่างกันมากนัก ได้รับอิทธิพลจากลมมรสุมตะวันตกเฉียงใต้ในเดือนเมษายน ถึงเดือนกันยายน และมรสุมตะวันออกเฉียงเหนือในเดือนตุลาคม ถึงเดือนมีนาคม มีฝนตกชุก และมีเพียง ๒ ฤดู คือ ฤดูร้อน ตั้งแต่เดือนมกราคม ถึงเดือนพฤษภาคม และฤดูฝน ตั้งแต่เดือนมิถุนายน ถึงเดือนธันวาคม ปริมาณน้ำฝนเฉลี่ย ๑,๙๐๕ - ๒,๑๗๔ มิลลิเมตร / ปี

##### ๑.๔ ลักษณะของดิน

ลักษณะของดินในพื้นที่เป็นดินร่วน ดินเหนียว พื้นราบเหมาะแก่การเพาะปลูกข้าว

##### ๑.๕ ลักษณะของแหล่งน้ำ

##### ข้อมูลเกี่ยวกับแหล่งน้ำ

๑. บ่อบาดาล	จำนวน	๑๖	แห่ง	ประกอบด้วย
- หมู่ที่ ๑ บ้านร่าปู	จำนวน	๓	แห่ง	
- หมู่ที่ ๒ บ้านร่าหมาด	จำนวน	๑	แห่ง	
- หมู่ที่ ๔ บ้านคลองยาหนด	จำนวน	๓	แห่ง	
- หมู่ที่ ๕ บ้านลิกี้	จำนวน	๒	แห่ง	
- หมู่ที่ ๖ บ้านนาทุ่งกลาง	จำนวน	๑	แห่ง	
- หมู่ที่ ๘ บ้านหัวหิน	จำนวน	๑	แห่ง	
- หมู่ที่ ๙ บ้านท่าคลอง	จำนวน	๒	แห่ง	
- หมู่ที่ ๑๐ บ้านขุนสมุทร	จำนวน	๑	แห่ง	

<b>๒. ประปาหมู่บ้าน</b>	<b>จำนวน</b>	<b>๑๔</b>	<b>แห่ง</b>	<b>ประกอบด้วย</b>
- หมู่ที่ ๑ บ้านร่าปู	จำนวน		๓	แห่ง
- หมู่ที่ ๒ บ้านร่าหมาด	จำนวน		๑	แห่ง
- หมู่ที่ ๓ บ้านปากคลอง	จำนวน		๑	แห่ง(น้ำเค็ม)
- หมู่ที่ ๔ บ้านคลองยาหนัด	จำนวน		๑	แห่ง
- หมู่ที่ ๕ บ้านลิกี	จำนวน		๑	แห่ง
- หมู่ที่ ๖ บ้านนาทุ่งกลาง	จำนวน		๒	แห่ง
- หมู่ที่ ๗ บ้านอ่าวทองกลาง	จำนวน		๒	แห่ง
- หมู่ที่ ๘ บ้านหัวหิน	จำนวน		๑	แห่ง
- หมู่ที่ ๙ บ้านท่าคลอง	จำนวน		๑	แห่ง(ไม่มีแหล่งน้ำดิบ)
- หมู่ที่ ๑๐ บ้านขุนสมุทร	จำนวน		๑	แห่ง
<b>๓. บ่อน้ำตื้นสาธารณะ</b>	<b>จำนวน</b>		<b>๒๑</b>	<b>แห่ง ประกอบด้วย</b>
- หมู่ที่ ๓ บ้านปากคลอง	จำนวน		๑	แห่ง
- หมู่ที่ ๔ บ้านคลองยาหนัด	จำนวน		๑	แห่ง
- หมู่ที่ ๘ บ้านหัวหิน	จำนวน		๑	แห่ง
- หมู่ที่ ๙ บ้านท่าคลอง	จำนวน		๘	แห่ง
- หมู่ที่ ๑๐ บ้านขุนสมุทร	จำนวน		๑๐	แห่ง
<b>๔. สระน้ำ</b>	<b>จำนวน</b>		<b>๙</b>	<b>แห่ง ประกอบด้วย</b>
- หมู่ที่ ๑ บ้านร่าปู	จำนวน		๑	แห่ง
- หมู่ที่ ๒ บ้านร่าหมาด	จำนวน		๑	แห่ง
- หมู่ที่ ๓ บ้านปากคลอง	จำนวน		๑	แห่ง
- หมู่ที่ ๔ บ้านคลองยาหนัด	จำนวน		๑	แห่ง
- หมู่ที่ ๖ บ้านนาทุ่งกลาง	จำนวน		๒	แห่ง
- หมู่ที่ ๗ บ้านอ่าวทองกลาง	จำนวน		๑	แห่ง
- หมู่ที่ ๘ บ้านหัวหิน	จำนวน		๑	แห่ง
- หมู่ที่ ๙ บ้านท่าคลอง	จำนวน		๑	แห่ง
(ไม่สามารถกักเก็บน้ำได้)				
- หมู่ที่ ๑๐บ้านขุนสมุทร	จำนวน		๑	แห่ง
<b>๕. ประปาภูเขา</b>	<b>จำนวน</b>		<b>๑</b>	<b>แห่ง ประกอบด้วย</b>
- หมู่ที่ ๗บ้านอ่าวทองกลาง	จำนวน		๑	แห่ง
<b>๖. ฝ่ายตหน้า</b>	<b>จำนวน</b>		<b>๕</b>	<b>แห่ง ประกอบด้วย</b>
- หมู่ที่ ๒ บ้านร่าหมาด	จำนวน		๑	แห่ง
- หมู่ที่ ๖ บ้านนาทุ่งกลาง	จำนวน		๒	แห่ง
- หมู่ที่ ๔ บ้านคลองยาหนัด	จำนวน		๒	แห่ง

## ๑.๖ ลักษณะของไม้และป่าไม้

ในพื้นที่อยู่ในเขตป่าไม้เสื่อมโทรมบางส่วน ป่าชายเลน

## ๒.ด้านการเมืองการปกครอง

### ๒.๑ เขตการปกครอง

ตำบลเกาะกลางประกอบด้วยจำนวนหมู่บ้าน ๑๐ หมู่บ้าน

### ๒.๒ การเลือกตั้ง

การเลือกตั้งผู้บริหารและสมาชิกสภาองค์การบริหารส่วนตำบล ตามพระราชบัญญัติสภาตำบลและองค์การบริหารส่วนตำบล พ.ศ. ๒๕๓๗ และที่แก้ไขเพิ่มเติมถึงปัจจุบัน มีจำนวน ๑๐ หมู่บ้าน หากมีการเลือกตั้งในครั้งหน้า จะมี ผู้บริหารท้องถิ่น (นายกองค์การบริหารส่วนตำบล) จำนวน ๑ คน จะมีการเลือกตั้งสมาชิกสภาองค์การบริหารส่วนตำบล หมู่บ้านละ ๒ คน ๑๐ หมู่บ้าน รวมเป็น ๒๐ คน

## ๓.ประชากร

### ๓.๑ ข้อมูลเกี่ยวกับจำนวนประชากร

ประชากรทั้งสิ้น จำนวน ๘,๒๑๔ คน แยกเป็นชาย ๔,๑๕๒ คน หญิง ๔,๐๖๒ คน มีความหนาแน่นเฉลี่ย ๑๖๐.๖๓ คนต่อตารางกิโลเมตร (ข้อมูล ณ เดือนพฤษภาคม ๒๕๕๙)

หมู่ที่	หมู่บ้าน	ประชากร		รวม (คน)	หลังคาเรือน
		ชาย (คน)	หญิง (คน)		
๑	รำปู	๔๙๗	๔๘๓	๙๘๐	๒๘๙
๒	รำหมาด	๕๑๙	๕๕๐	๑,๐๖๙	๒๗๑
๓	ปากคลอง	๑๓๑	๑๒๙	๒๖๐	๙๔
๔	คลองย่านัด	๖๖๕	๖๕๑	๑,๓๑๖	๓๔๗
๕	ลิเกี	๕๒๓	๕๐๔	๑,๐๒๗	๒๓๙
๖	นาทุ่งกลาง	๖๒๖	๖๐๓	๑,๒๒๙	๓๑๘
๗	อ่าวทองกลาง	๑๓๑	๑๒๑	๒๕๒	๘๓
๘	หัวหิน	๕๓๘	๕๒๐	๑,๐๕๘	๒๖๓
๙	ท่าคลอง	๒๐๙	๑๙๒	๔๐๑	๙๔
๑๐	ขุนสมุทร	๓๑๓	๓๐๙	๖๒๒	๑๕๙
	รวม	๔,๑๕๒	๔,๐๖๒	๘,๒๑๔	๒,๑๕๗

### ๓.๒ ช่วงอายุและจำนวนประชากร

ประชากรส่วนใหญ่อยู่ในวัยทำงาน ๓๕ - ๕๕ ปี

## ๔.สภาพทางสังคม

### ๔.๑ การศึกษา

มีสถานศึกษาทั้งในระบบและนอกระบบ จำนวน ๒๘ แห่ง เป็นโรงเรียนรัฐบาล ๖ แห่ง ศูนย์พัฒนาเด็กเล็ก ๒ แห่ง โรงเรียนสอนศาสนา ๑๒ แห่ง สังกัดสมาคมคุรุสัมพันธ์ ที่อ่านหนังสือประจำหมู่บ้าน ๘ แห่ง กศน. ๑ แห่ง

#### โรงเรียนประถมศึกษา

ที่	สถานศึกษา	จำนวนนักเรียน (คน)					จำนวนครู	จำนวนครู:นักเรียน
		เด็กก่อนประถม	ป.๑-ป.๔	ป.๕-ป.๖	ม.๑-ม.๓	รวม		
๑	โรงเรียนบ้านรำปู	๖๘	๑๑๕	๖๖	๕๒	๓๐๑	๑๘	๑:๑๘
๒	โรงเรียนบ้านรำหมาด	๕๐	๘๓	๕๓	-	๑๘๖	๑๐	๑:๑๗
๓	โรงเรียนบ้านปากคลอง	๕	๑๑	๖	-	๒๑	๔	๑:๘
๔	โรงเรียนบ้านคลองยาหนัด	๒๐	๘๙	๒๖	-	๑๓๕	๑๑	๑:๑๕
๕	โรงเรียนบ้านลิกี	๒๘	๗๑	๔๐	-	๑๓๙	๑๐	๑:๑๖
๖	โรงเรียนบ้านนาทุ่งกลาง	๕๑	๑๒๗	๖๐	-	๒๓๘	๑๑	๑:๒๑
รวม		๒๒๒	๔๙๖	๒๓๗	๕๒	๑,๐๒๐	๖๗	๑:๑๗

#### ศูนย์พัฒนาเด็กเล็กก่อนวัยเรียน

ที่	ชื่อศูนย์พัฒนาเด็กเล็ก	จำนวนนักเรียน	ที่ตั้ง
๑	ศูนย์พัฒนาเด็กเล็กบ้านรำปู	๑๘๐	หมู่ที่ ๑ บ้านรำปู
๒	ศูนย์พัฒนาเด็กเล็กบ้านท่าคลอง	๘๐	หมู่ที่ ๙ บ้านท่าคลอง

#### โรงเรียนสอนศาสนา

ที่	ชื่อโรงเรียนสอนศาสนา	จำนวนนักเรียน	ที่ตั้ง
๑	ศูนย์อบรมศาสนาอิสลามและจริยธรรมบ้านรำปู	๗๙	หมู่ที่ ๑ บ้านรำปู
๒	ศูนย์อบรมศาสนาอิสลามและจริยธรรมบ้านรำหมาด	๑๑๓	หมู่ที่ ๒ บ้านรำหมาด
๓	ศูนย์อบรมศาสนาอิสลามและจริยธรรมปากคลอง	๓๓	หมู่ที่ ๓ ปากคลอง
๔	ศูนย์อบรมศาสนาอิสลามและจริยธรรมคลองยาหนัด	๘๓	หมู่ที่ ๔ บ้านคลองยาหนัด
๕	ศูนย์อบรมศาสนาอิสลามและจริยธรรมมิฟตาซุซซอลละห์	๕๑	หมู่ที่ ๔ บ้านคลองยาหนัด
๖	ศูนย์อบรมศาสนาอิสลามและจริยธรรมบ้านลิกี	๕๓	หมู่ที่ ๕ บ้านลิกี
๗	ศูนย์อบรมศาสนาอิสลามและจริยธรรมดารุสลาม	๘๕	หมู่ที่ ๖ บ้านนาทุ่งกลาง
๘	ศูนย์อบรมศาสนาอิสลามและจริยธรรมอ่าวบุนไต้ด	๕๖	หมู่ที่ ๖ บ้านนาทุ่งกลาง
๙	ศูนย์อบรมศาสนาอิสลามและจริยธรรมบ้านอ่าวทองกลาง	๕๓	หมู่ที่ ๗ บ้านอ่าวทองกลาง
๑๐	ศูนย์อบรมศาสนาอิสลามและจริยธรรมดารุนซุนนะฮ์	๕๖	หมู่ที่ ๘ บ้านหัวหิน
๑๑	ศูนย์อบรมศาสนาอิสลามและจริยธรรมขอลาอุดดิน	๕๗	หมู่ที่ ๙ ท่าคลอง

๑๒	ศูนย์อบรมศาสนาอิสลามและจริยธรรมอัตตินุนนำซีห๊ะ	๕๓	หมู่ที่ ๑๐ บ้านขุนสมุทร
----	--	----	-------------------------

ในพื้นที่มีการศึกษานอกระบบ(กศน.อำเภอเกาะลันตา) ๑ แห่ง

#### ๔.๒ สาธารณสุข

โรงพยาบาลส่งเสริมสุขภาพตำบล ๓ แห่ง ได้แก่

ที่	สถานื่อนามัย	หัวหน้าสถานื่อนามัย	ประชากร	รับผิดชอบพื้นที่
๑	โรงพยาบาลส่งเสริมสุขภาพตำบลบ้านรำปู	นายอชิชัย นบนอบ	๔,๒๒๗	หมู่ที่ ๑,๒,๔,๘
๒	โรงพยาบาลส่งเสริมสุขภาพตำบลบ้านปากคลอง	นายบุญธรรม หลีรักษา	๑,๗๗๕	หมู่ที่ ๓,๕,๑๐
๓	โรงพยาบาลส่งเสริมสุขภาพตำบลบ้านนาทุ่งกลาง	นายเจริญศักดิ์ โสพล	๑,๗๓๐	หมู่ที่ ๖,๗,๙

ศูนย์สาธารณสุขมูลฐานชุมชน ๑๐ แห่ง

#### ๔.๓ อาชญากรรม

-

#### ๔.๔ ยาเสพติด

-

#### ๔.๕ การสังคมสงเคราะห์

องค์การบริหารส่วนตำบลเกาะกลาง ได้รับคัดเลือกจากกระทรวงพัฒนาสังคมและความมั่นคงของมนุษย์ ให้เป็น “ตำบลต้นแบบด้านการพัฒนาสังคมและสังคมสงเคราะห์”

### ๕.ระบบบริการพื้นฐาน

#### ๕.๑ การคมนาคมขนส่ง

- ถนนลูกรัง จำนวน ๑๖ สาย รวมระยะทาง ๒๘,๔๓๐ เมตร
- ถนนลาดยาง จำนวน ๖ สาย รวมระยะทาง ๒,๘๔๕ เมตร
- ถนน คสล. จำนวน ๘ สาย รวมระยะทาง ๑๓,๘๓๑ เมตร
- สะพาน คสล. จำนวน ๒ แห่ง

#### ๕.๒ การไฟฟ้า

มีระบบไฟฟ้าครบทุกหมู่บ้าน จำนวน ๒,๗๘๐ ครัวเรือน

#### ๕.๓ การประปา

มีระบบประปาบาดาลหมู่บ้าน จำนวน ๑๐ หมู่บ้าน ได้แก่ หมู่ที่ ๑-๑๐

#### ๕.๔ โทรศัพท์

ปัจจุบันทุกหมู่บ้าน ใช้โทรศัพท์เคลื่อนที่เป็นส่วนใหญ่

#### ๕.๕ ไปรษณีย์หรือการสื่อสารหรือการขนส่ง และวัสดุ ครุภัณฑ์

ที่ทำการไปรษณีย์ย่อย จำนวน ๑ แห่ง

## ๖.ระบบเศรษฐกิจ

### ๖.๑ การเกษตร

ราษฎรส่วนใหญ่ประมาณร้อยละ ๘๐ ประกอบอาชีพทำการเกษตรกรรมได้แก่ทำนา ปลูกข้าว สวนยางพารา สวนปาล์ม ส่วนที่เหลือประกอบอาชีพส่วนตัวและรับจ้าง

### ๖.๒ การประมง

ตำบลเกาะกลาง มีการประมงที่ขึ้นชื่อคือ บ่อเลี้ยงกุ้ง การเลี้ยงปลาในกระชัง ตั้งอยู่ที่ หมู่ที่ ๑๐ บ้านขุนสมุทร ตำบลเกาะกลาง อำเภอเกาะลันตา จังหวัดกระบี่

### ๖.๓ การปศุสัตว์

ตำบลเกาะกลาง มีการปศุสัตว์ คือ การเลี้ยงแพะ และการเลี้ยงไก่ ในทุกหมู่บ้านของตำบลเกาะกลาง อำเภอเกาะลันตา จังหวัดกระบี่

### ๖.๔ การบริการ

มีปั้มน้ำมัน จำนวน ๑ แห่ง

มีร้านบริการทำผม เสริมสวย พื้นที่ หมู่ที่ ๑-๘

มีโฮมสเตย์ในพื้นที่ จำนวน ๓ แห่ง

มีโรงสีข้าวขนาดเล็กในพื้นที่ จำนวน ๕ แห่ง

### ๖.๕ การท่องเที่ยว

-ชายหาดทุ่งทะเล ชายหาดอ่าวจ้าวอูฐ เขาร่าปู

### ๖.๖ อุตสาหกรรม

ตำบลเกาะกลาง อำเภอเกาะลันตา จังหวัดกระบี่ จังหวัดกระบี่ ไม่มีอุตสาหกรรมในพื้นที่

### ๖.๗ การพาณิชย์และกลุ่มอาชีพ

#### หน่วยธุรกิจ

- สถานีบริการน้ำมันเชื้อเพลิง	จำนวน	๗	แห่ง
- ร้านค้าปลีก	จำนวน	๗๖	แห่ง
- ร้านอาหาร	จำนวน	๗	แห่ง
- อู่ซ่อมรถ	จำนวน	๗	แห่ง
- บ้านเช่า	จำนวน	๕	แห่ง
- ท่าเทียบแพขนานยนต์	จำนวน	๑	แห่ง
- ท่าเทียบเรือเอกชน	จำนวน	๒	แห่ง
- ร้านวัสดุก่อสร้าง	จำนวน	๓	แห่ง
- ร้านซ่อมเครื่องใช้ไฟฟ้า	จำนวน	๑	แห่ง
- แทนชั่งน้ำหนัก	จำนวน	๑	แห่ง
- สถานีรับส่งสัญญาณโทรศัพท์	จำนวน	๖	แห่ง

## ๖.๘ แรงงาน

ราษฎรส่วนใหญ่ประมาณร้อยละ ๘๐ ประกอบอาชีพทำการเกษตรกรรมได้แก่ทำนา ปลูกข้าว สวนยางพารา สวนปาล์มน้ำมัน ที่เหลือประกอบอาชีพส่วนตัวและรับจ้าง

## ๗.ศาสนา ประเพณี วัฒนธรรม

### ๗.๑ การนับถือศาสนา

ประชาชนส่วนใหญ่นับถือศาสนาอิสลาม ประมาณ ๙๗% ส่วนที่เหลือนับถือศาสนาพุทธ โดยมีข้อมูล ศาสนสถาน ดังนี้

- มัสยิด มีจำนวน ๑๒ มัสยิด

### ๗.๒ ประเพณีและงานประจำปี

-ช่วงเดือนกุมภาพันธ์ งานเมาว์ลิดประจำปีตำบลเกาะกลาง และโครงการเข้าสู่สันต์

### ๗.๓ ภูมิปัญญาท้องถิ่น ภาษาถิ่น

ภูมิปัญญาท้องถิ่นที่โดดเด่น คือ

กลุ่มเตยปาหนัน หมู่ที่ ๒ บ้านรำหมาด ผลิตภัณฑ์ปาหนันเป็นหัตถกรรมพื้นบ้าน

กลุ่มรองเง็ง หมู่ที่ ๒ บ้านรำหมาด รักษาวัฒนธรรมพื้นบ้าน

ภาษาถิ่น คือ ภาษาใต้

### ๗.๔ สินค้าพื้นเมืองและของที่ระลึก

สินค้าพื้นเมืองและของที่ระลึกที่โดดเด่น คือ กาแฟโบราณบ้านรำหมาด

## ๘.ทรัพยากรธรรมชาติ

### ๘.๑ น้ำ

#### แหล่งน้ำธรรมชาติ

ลำห้วย , ลำน้ำ	๓	สาย	บึง , หนองน้ำ	๑	แห่ง
ลำเหมือง	๒	สาย	อ่างเก็บน้ำ	๑	แห่ง

#### แหล่งน้ำที่สร้างขึ้น

ที่	ประเภทแหล่งน้ำ	จำนวน (แห่ง)
๑	บ่อบาดาล	๑๕
๒	บ่อน้ำตื้นสาธารณะ	๗
๓	สระน้ำ	๖
๔	ประปาภูเขา	๒
๕	ฝายทดน้ำ	๑
๖	คู คลอง	๑

## ๘.๒ ป่าไม้

- ป่าโกงกาง ป่าทุ่งทะเล

### ๘.๓ ภูเขา

พื้นที่ส่วนใหญ่เป็นที่ราบและเนินเขาสลับกัน มีลักษณะเป็นเกาะมีน้ำล้อมรอบ

### ๘.๔ ทรัพยากรธรรมชาติที่สำคัญขององค์กรปกครองส่วนท้องถิ่น

ในพื้นที่มีแหล่งทรัพยากรธรรมชาติ ที่สามารถพัฒนาเป็นแหล่งท่องเที่ยวได้

- ป่าโกงกาง - ป่าทุ่งทะเล - ภูเขารำปูดอน -รำปูเล -เกาะสนกลาง เกาะหินงาม เกาะเขาพัง เกาะย่าหนัด เกาะเคี่ยมงาม ชายหาดประกอบด้วย หาดทุ่งทะเล หาดเจ้าอุรุ

## ๙.อื่น ๆ เศรษฐกิจพอเพียงท้องถิ่น (ด้านการเกษตรและแหล่งน้ำ)

### ๙.๑ ข้อมูลพื้นฐานของหมู่บ้านหรือชุมชน

มีจำนวน ๑๐ หมู่บ้าน มีพื้นที่ทั้งหมดประมาณ ๑๐๐.๐๑ .กิโลเมตร หรือประมาณ ๖๒,๕๐๗.๕๐ ไร่ แยกเป็นดังนี้

- พื้นที่ทำการเกษตร ๒๑,๕๖๕ ไร่ คิดเป็นร้อยละ ๓๔.๕๐
- พื้นที่ป่าไม้ ๑๓,๒๕๐ ไร่ คิดเป็นร้อยละ ๒๑.๒๐
- พื้นที่ป่าชายเลน ๑๑,๐๗๒ ไร่ คิดเป็นร้อยละ ๑๗.๗๑
- พื้นที่อื่น ๆ ๑๖,๖๒๐ ไร่ คิดเป็นร้อยละ ๒๖.๕๙

หมู่ที่	หมู่บ้าน	ประชากร		รวม (คน)	หลังคาเรือน
		ชาย (คน)	หญิง (คน)		
๑	รำปู	๔๙๗	๔๘๓	๙๘๐	๒๘๙
๒	รำหมาด	๕๑๙	๕๕๐	๑,๐๖๙	๒๗๑
๓	ปากคลอง	๑๓๑	๑๒๙	๒๖๐	๙๔
๔	คลองย่าหนัด	๖๖๕	๖๕๑	๑,๓๑๖	๓๔๗
๕	ลิเกี	๕๒๓	๕๐๔	๑,๐๒๗	๒๓๙
๖	นาทุ่งกลาง	๖๒๖	๖๐๓	๑,๒๒๙	๓๑๘
๗	อ่าวทองกลาง	๑๓๑	๑๒๑	๒๕๒	๘๓
๘	หัวหิน	๕๓๘	๕๒๐	๑,๐๕๘	๒๖๓
๙	ท่าคลอง	๒๐๙	๑๙๒	๔๐๑	๙๔
๑๐	ขุนสมุทร	๓๑๓	๓๐๙	๖๒๒	๑๕๙
	รวม	๔,๑๕๒	๔,๐๖๒	๘,๒๑๔	๒,๑๕๗



## ๙.๒ ข้อมูลด้านการเกษตร

ประเภทของการทำการเกษตร		จำนวน	ผลผลิตเฉลี่ย (กก./ไร่)	ต้นทุนการผลิตเฉลี่ย (บาท/ไร่)	ราคาขายโดยเฉลี่ย (บาท/ไร่)
๒.๑) ทำนา	<input type="checkbox"/> ในเขตชลประทาน	.....ครีวเรือน .....ไร่	.....กก./ไร่	.....บาท/ไร่	.....บาท/ไร่
	<input type="checkbox"/> นอกเขตชลประทาน	.....ครีวเรือน .....ไร่	.....กก./ไร่	.....บาท/ไร่	.....บาท/ไร่
๒.๒) ทำสวน	สวน.....ยางพารา	..๗๙๘.ครีวเรือน ..๘.๖๐๑.....ไร่	...๓๐๐...กก./ไร่	...๕,๑๐๐...บาท/ไร่	...๑๐,๕๐๐...บาท/ไร่
	สวน.....ปาล์มน้ำมัน	..๓๕๔.ครีวเรือน ..๗.๓๒๘.....ไร่	...๓,๐๐๐...กก./ไร่	.....๖,๐๐๐...บาท/ไร่	...๙,๐๐๐...บาท/ไร่
	สวน.....	.....ครีวเรือน .....ไร่	.....กก./ไร่	.....บาท/ไร่	.....บาท/ไร่
๒.๓) ทำไร่	<input type="checkbox"/> ไร่อ้อย	.....ครีวเรือน .....ไร่	.....กก./ไร่	.....บาท/ไร่	.....บาท/ไร่
	<input type="checkbox"/> ไร่ข้าวโพด	.....ครีวเรือน .....ไร่	.....กก./ไร่	.....บาท/ไร่	.....บาท/ไร่
	<input type="checkbox"/> ไร่มันสำปะหลัง	.....ครีวเรือน .....ไร่	.....กก./ไร่	.....บาท/ไร่	.....บาท/ไร่
	<input type="checkbox"/> อื่นๆ โปรดระบุ .....	.....ครีวเรือน .....ไร่	.....กก./ไร่	.....บาท/ไร่	.....บาท/ไร่
๒.๔) อื่นๆ	<input type="checkbox"/> อื่นๆ โปรดระบุ .....	.....ครีวเรือน .....ไร่	.....กก./ไร่	.....บาท/ไร่	.....บาท/ไร่

## ๙.๓ ข้อมูลด้านแหล่งน้ำการเกษตร

แหล่งน้ำ ทางการเกษตร	ความเพียงพอของปริมาณน้ำฝนที่ใช้ในการทำการเกษตร		ปริมาณน้ำฝนที่ตกโดยเฉลี่ยในปีที่ผ่านมา (มิลลิเมตร) กรณีที่ทราบโปรดระบุ			
	เพียงพอ	ไม่เพียงพอ				
๓.๑) ปริมาณน้ำฝน		✓				
แหล่งน้ำ ทางการเกษตร	ลำดับ ความสำคัญ	ความเพียงพอของน้ำเพื่อการเกษตร ตลอดทั้งปี		การเข้าถึงแหล่งน้ำการเกษตร		
		เพียงพอ	ไม่เพียงพอ	ทั่วถึง	ไม่ทั่วถึง	ร้อยละของ ครีวเรือนที่เข้าถึงฯ
๓.๒) แหล่งน้ำธรรมชาติ						
<input type="checkbox"/> ๑. แม่น้ำ	-	-	-	-	-	-
<input checked="" type="checkbox"/> ๒. ห้วย/ลำธาร	-	-	✓	-	✓	๒
<input checked="" type="checkbox"/> ๓. คลอง	-	-	✓	-	✓	๑
<input type="checkbox"/> ๔. หนองน้ำ/บึง	-	-	-	-	-	-
<input type="checkbox"/> ๕. น้ำตก	-	-	-	-	-	-
<input type="checkbox"/> ๖. อื่นๆ(โปรดระบุ)	-	-	-	-	-	-
๖.๑) .....						
๖.๒) .....						

<b>๓.๓) แหล่งน้ำที่มนุษย์สร้างขึ้น</b>						
<input type="checkbox"/> ๑. แก้มลิง	-	-	-	-	-	-
<input checked="" type="checkbox"/> ๒. อ่างเก็บน้ำ	๒	-	✓	-	✓	๑
<input type="checkbox"/> ๓. ฝาย	-	-	-	-	-	-
<input checked="" type="checkbox"/> ๔. สระ	๑	-	✓	-	✓	๕๐
<input type="checkbox"/> ๕. คลองชลประทาน	-	-	-	-	-	-
<input type="checkbox"/> ๖. อื่นๆ(โปรดระบุ)	-	-	-	-	-	-
๖.๑) .....						
๖.๒) .....						

**๙.๔ ข้อมูลด้านแหล่งน้ำกิน น้ำใช้ (หรือน้ำเพื่อการอุปโภค บริโภค)**

หมู่ที่	บ้าน	ปริมาณแหล่งน้ำ		
		เพียงพอ	ไม่เพียงพอ	หมายเหตุ
๑	บ้านรำปู	✓		
๒	บ้านรำหมาด	✓		
๓	บ้านปากคลอง	✓		
๔	บ้านคลองย่าหนัด	✓		
๕	บ้านลี้เกี	✓		
๖	บ้านนาทุ่งกลาง	✓		
๗	บ้านอ่าวทองกลาง	✓		
๘	บ้านหัวหิน	✓		
๙	บ้านท่าคลอง	✓		
๑๐	บ้านขุนสมุทร	✓		

## ส่วนที่ ๒ ยุทธศาสตร์เพื่อการพัฒนา

### ๑. แผนยุทธศาสตร์ชาติ ๒๐ ปี

การจัดทำแผนพัฒนาท้องถิ่นจะต้องมีความสัมพันธ์ระหว่างแผนยุทธศาสตร์ชาติ เพื่อขับเคลื่อนการพัฒนาประเทศไปสู่ความมั่นคง มั่งคั่ง และยั่งยืน โดยแผนยุทธศาสตร์ชาติ ๒๐ ปี ของประเทศไทยกำลังอยู่ระหว่างการการเสนอร่างกรอบยุทธศาสตร์ชาติต่อที่ประชุมคณะกรรมการจัดทำยุทธศาสตร์ชาติ ซึ่งขณะนี้อยู่ระหว่างการดำเนินการปรับปรุงร่างกรอบยุทธศาสตร์ชาติตามมติที่ประชุมคณะกรรมการจัดทำร่างยุทธศาสตร์ชาติ โดยร่างกรอบยุทธศาสตร์ชาติ ๒๐ ปี (พ.ศ. ๒๕๖๐ – ๒๕๗๙) สรุปลงได้ ดังนี้

#### ยุทธศาสตร์ชาติ : กรอบการพัฒนาระยะยาว

**เพื่อให้บรรลุวิสัยทัศน์**  
 “ประเทศไทยมีความมั่นคง มั่งคั่ง ยั่งยืน เป็นประเทศพัฒนาแล้ว ด้วยการพัฒนาตามปรัชญาของเศรษฐกิจพอเพียง”  
 ไปด้วยการพัฒนาให้คนไทยมีความสุข และตอบสนองต่อการบรรลุ  
 ซึ่งผลประโยชน์แห่งชาติ ในการที่จะพัฒนาคุณภาพชีวิต สร้างรายได้ระดับสูงเป็นประเทศพัฒนาแล้ว และสร้าง  
 ความสุขของคนไทย **สังคมมีความมั่นคง เสมอภาคและเป็นธรรม ประเทศสามารถแข่งขันได้ในระบบเศรษฐกิจ**



#### ความเชื่อมโยงของยุทธศาสตร์ชาติกับแผนในระดับต่างๆ



### ๑.๑.๑ ความเป็นมา

คณะรัฐมนตรีได้มีมติเมื่อวันที่ ๓๐ มิถุนายน ๒๕๕๘ เห็นชอบให้มีการจัดตั้งคณะกรรมการจัดทำยุทธศาสตร์ชาติ มีอำนาจหน้าที่ในการจัดทำร่างยุทธศาสตร์ชาติระยะ ๒๐ ปี เพื่อใช้ในการขับเคลื่อนการพัฒนาประเทศสู่ความมั่นคง มั่งคั่ง และยั่งยืน และให้เสนอร่างยุทธศาสตร์ชาติระยะ ๒๐ ปี ให้คณะรัฐมนตรีพิจารณาให้ความเห็นชอบเพื่อใช้เป็นกรอบในการดำเนินงานในระยะที่ ๒ ของรัฐบาล (ปี ๒๕๕๘ - ๒๕๕๙) และกรอบการปฏิรูปในระยะที่ ๓ (ปี ๒๕๖๐ เป็นต้นไป) คณะกรรมการจัดทำยุทธศาสตร์ชาติได้แต่งตั้งคณะอนุกรรมการ ๒ คณะ ได้แก่ (๑) คณะอนุกรรมการจัดทำยุทธศาสตร์และกรอบการปฏิรูป เพื่อจัดทำร่างกรอบยุทธศาสตร์ชาติระยะ ๒๐ ปี และ (๒) คณะอนุกรรมการจัดทำแผนปฏิบัติการตามแนวทางการปฏิรูปประเทศเพื่อจัดทำร่างแผนปฏิบัติการตามแนวทางการปฏิรูปประเทศ (Roadmap) ภายใต้ยุทธศาสตร์ชาติระยะ ๒๐ ปี

### ๑.๑.๒ วิสัยทัศน์

วิสัยทัศน์ “ประเทศไทยมีความมั่นคง มั่งคั่ง ยั่งยืน เป็นประเทศพัฒนาแล้ว ด้วยการพัฒนาตามหลักปรัชญาของเศรษฐกิจพอเพียง” หรือเป็นคติพจน์ประจำชาติว่า “มั่นคง มั่งคั่ง ยั่งยืน” ทั้งนี้วิสัยทัศน์ดังกล่าวจะต้องสนองต่อผลประโยชน์แห่งชาติ อันได้แก่ การมีเอกราช อธิปไตย และบูรณภาพแห่งเขตอำนาจรัฐ การดำรงอยู่อย่างมั่นคง ยั่งยืนของสถาบันหลักของชาติ การดำรงอยู่อย่างมั่นคงของชาติและประชาชนจากภัยคุกคามทุกรูปแบบ การอยู่ร่วมกันในชาติอย่างสันติสุขเป็นปึกแผ่นมีความมั่นคงทางสังคมท่ามกลางพหุสังคมและการมีเกียรติและศักดิ์ศรีของความเป็นมนุษย์ ความเจริญเติบโตของชาติความเป็นธรรมและความอยู่ดีมีสุขของประชาชน ความยั่งยืนของฐานทรัพยากรธรรมชาติสิ่งแวดล้อม ความมั่นคงทางพลังงานและอาหารความสามารถในการรักษาผลประโยชน์ของชาติภายใต้การเปลี่ยนแปลงของภาวะแวดล้อมระหว่างประเทศและการอยู่ร่วมกันอย่างสันติประสานสอดคล้องกัน ด้านความมั่นคงในประชาคมอาเซียนและประชาคมโลกอย่างมีเกียรติและศักดิ์ศรีไม่เป็นภาระของโลกและสามารถเกื้อกูลประเทศที่มีศักยภาพทางเศรษฐกิจที่ด้อยกว่า

## วิสัยทัศน์ : “ประเทศไทยมีความมั่นคง มั่งคั่ง ยั่งยืน เป็นประเทศพัฒนาแล้ว ด้วยการพัฒนาตามปรัชญาของเศรษฐกิจพอเพียง”



### ความมั่นคง

- การมีความมั่นคงปลอดภัย จากภัยและการเปลี่ยนแปลงทั้งภายในประเทศและภายนอกประเทศในทุกระดับ ทั้งระดับประเทศ สังคม ชุมชน ครอบครัว และปัจเจกบุคคล และมีความมั่นคงในทุกมิติ ทั้งมิติ เศรษฐกิจ สังคม สิ่งแวดล้อม และการเมือง
- ประเทศ มีความมั่นคงในเอกราชและอธิปไตย มีสถาบันชาติ ศาสนา พระมหากษัตริย์ที่เข้มแข็งเป็นศูนย์กลางและเป็นที่ยึดเหนี่ยวจิตใจของประชาชน ระบบการเมืองที่มั่นคงเป็นหลักที่นำไปสู่การบริหารประเทศที่ต่อเนื่องและโปร่งใสตามหลักธรรมาภิบาล
- สังคม มีความปรองดองและความสามัคคี สามารถผนึกกำลังเพื่อพัฒนาประเทศ ชุมชน มีความเข้มแข็ง ครอบครัว มีความอบอุ่น
- ประชาชน มีความมั่นคงในชีวิต มีงานและรายได้ที่มั่นคงพอเพียงกับการดำรงชีวิต มีที่อยู่อาศัยและความปลอดภัยในชีวิตทรัพย์สิน
- ฐานทรัพยากรและสิ่งแวดล้อม มีความมั่นคงของอาหาร พลังงาน และน้ำ



### ความมั่งคั่ง

- ประเทศไทยมีการขยายตัวของเศรษฐกิจอย่างต่อเนื่อง ยกเว้นเป็นประเทศในกลุ่มประเทศรายได้สูงความเหลื่อมล้ำของการพัฒนาลดลง ประชากรได้รับผลประโยชน์จากการพัฒนาอย่างเท่าเทียมกันมากขึ้น
- เศรษฐกิจมีความสามารถในการแข่งขันสูง สามารถสร้างรายได้ทั้งจากภายในและภายนอกประเทศ สร้างฐานเศรษฐกิจและสังคมแห่งอนาคต และเป็นจุดสำคัญของการเชื่อมโยงในภูมิภาคทั้งการคมนาคมขนส่ง การผลิต การค้า การลงทุน และการทำธุรกิจ มีบทบาทสำคัญในระดับภูมิภาคและระดับโลก เกิดสายสัมพันธ์ทางเศรษฐกิจและการค้าอย่างมีพลัง
- ความสมบูรณ์ในทุนที่จะสามารถสร้างการพัฒนาต่อเนื่อง ได้แก่ ทุนมนุษย์ ทุนทางปัญญา ทุนทางการเงิน ทุนที่เป็นเครื่องมือเครื่องจักร ทุนทางสังคม และทุนทรัพยากรธรรมชาติและสิ่งแวดล้อม



### ความยั่งยืน

- การพัฒนาที่สามารถสร้างความเจริญ รายได้ และคุณภาพชีวิตของประชาชนให้เพิ่มขึ้นอย่างต่อเนื่อง ซึ่งเป็นการเจริญเติบโตของเศรษฐกิจที่ไม่ใช้ทรัพยากรธรรมชาติเกินพอดี ไม่สร้างภาระต่อสิ่งแวดล้อมจนเกินความสามารถในการรองรับและเยียวยาของระบบนิเวศน์
- การผลิตและการบริโภคเป็นมิตรกับสิ่งแวดล้อม และสอดคล้องกับกฎระเบียบของประชาคมโลกซึ่งเป็นที่ยอมรับร่วมกัน ความอุดมสมบูรณ์ของทรัพยากรธรรมชาติและสิ่งแวดล้อมมีคุณภาพดีขึ้น คนมีความรับผิดชอบต่อสังคม มีความเอื้ออาทร เสียสละเพื่อผลประโยชน์ส่วนรวม
- มุ่งประโยชน์ส่วนรวมอย่างยั่งยืน ให้ความสำคัญกับการมีส่วนร่วมของประชาชนทุกภาคส่วน เพื่อการพัฒนาในทุกระดับอย่างสมดุล มีเสถียรภาพ และยั่งยืน
- ประชาชนทุกภาคส่วนในสังคมยึดถือและปฏิบัติตามปรัชญาของเศรษฐกิจพอเพียง

ในการที่จะบรรลุวิสัยทัศน์และทำให้ประเทศไทยพัฒนาไปสู่อนาคตที่พึงประสงค์นั้น จำเป็นจะต้องมีการวางแผนและกำหนดยุทธศาสตร์การพัฒนาในระยะยาว และกำหนดแนวทางการพัฒนาของทุกภาคส่วนให้ขับเคลื่อนไปในทิศทางเดียวกัน ดังนั้น จึงจำเป็นต้องกำหนดยุทธศาสตร์ชาติในระยะยาว เพื่อถ่ายทอดแนวทางการพัฒนาสู่การปฏิบัติในแต่ละช่วงเวลาอย่างต่อเนื่องและมีการบูรณาการ และสร้างความเข้าใจถึงอนาคตของประเทศไทยร่วมกัน และเกิดการรวมพลังของทุกภาคส่วนในสังคมทั้งประชาชน เอกชน ประชาสังคมในการขับเคลื่อนการพัฒนาเพื่อการสร้างและรักษาไว้ซึ่งผลประโยชน์แห่งชาติและบรรลุวิสัยทัศน์ “ประเทศไทยมีความมั่นคง มั่งคั่ง ยั่งยืนเป็นประเทศพัฒนาแล้ว ด้วยการพัฒนาตามหลักปรัชญาของเศรษฐกิจพอเพียง ” หรือคติพจน์ประจำชาติ “มั่นคง มั่งคั่ง ยั่งยืน” เพื่อให้ประเทศมีขีดความสามารถในการแข่งขัน มีรายได้สูงอยู่ในกลุ่มประเทศพัฒนาแล้ว คนไทยมีความสุข อยู่ดี กินดี สังคมมีความมั่นคงเสมอภาคและเป็นธรรม ซึ่งยุทธศาสตร์ชาติที่จะใช้เป็นกรอบแนวทางการพัฒนาในระยะ ๒๐ ปีต่อจากนี้ไป จะประกอบด้วย ๖ ยุทธศาสตร์ ดังนี้

- ยุทธศาสตร์ที่ ๑ เศรษฐกิจและสังคมไทยมีการพัฒนาอย่างมั่นคงและยั่งยืน
- ยุทธศาสตร์ที่ ๒ เศรษฐกิจขยายตัวด้วยการค้าส่งปลีกและเศรษฐกิจดิจิทัลที่เข้มข้นขึ้น
- ยุทธศาสตร์ที่ ๓ คนไทยมีศักยภาพและสามารถปรับตัวรองรับบริบทการพัฒนาในอนาคต
- ยุทธศาสตร์ที่ ๔ สังคมไทยมีความเป็นธรรม มีความเหลื่อมล้ำน้อย
- ยุทธศาสตร์ที่ ๕ เศรษฐกิจและสังคมพัฒนาอย่างเป็นมิตรกับสิ่งแวดล้อม
- ยุทธศาสตร์ที่ ๖ ระบบการบริหารภาครัฐมีประสิทธิภาพ ทันสมัย รับผิดชอบ โปร่งใส ตรวจสอบได้และประชาชนมีส่วนร่วม

## ๒. แผนพัฒนาเศรษฐกิจและสังคมแห่งชาติ ฉบับที่ ๑๒ มี ๑๐ ยุทธศาสตร์ ดังนี้

- ยุทธศาสตร์ที่ ๑ การเสริมสร้างและพัฒนาศักยภาพทุนมนุษย์
- ยุทธศาสตร์ที่ ๒ การสร้างความเป็นธรรม ลดความเหลื่อมล้ำในสังคม
- ยุทธศาสตร์ที่ ๓ การสร้างความเข้มแข็งทางเศรษฐกิจและแข่งขันได้อย่างยั่งยืน
- ยุทธศาสตร์ที่ ๔ การเติบโตที่เป็นมิตรกับสิ่งแวดล้อมเพื่อการพัฒนาอย่างยั่งยืน
- ยุทธศาสตร์ที่ ๕ การเสริมสร้างความมั่นคงแห่งชาติเพื่อการพัฒนาประเทศสู่ความมั่นคงและยั่งยืน
- ยุทธศาสตร์ที่ ๖ การบริหารจัดการในภาครัฐ การป้องกันการทุจริต ประพฤติมิชอบและธรรมาภิบาลในสังคมไทย
- ยุทธศาสตร์ที่ ๗ การพัฒนาโครงสร้างพื้นฐานและระบบโลจิสติกส์
- ยุทธศาสตร์ที่ ๘ การพัฒนาวิทยาศาสตร์ เทคโนโลยี วิจัย และนวัตกรรม
- ยุทธศาสตร์ที่ ๙ การพัฒนาภาค เมือง และพื้นที่เศรษฐกิจ
- ยุทธศาสตร์ที่ ๑๐ ความร่วมมือระหว่างประเทศเพื่อการพัฒนา

### ๓. แผนพัฒนาภาค/แผนพัฒนากลุ่มจังหวัด/แผนพัฒนาจังหวัด

#### (๑.) แผนพัฒนากลุ่มจังหวัดภาคใต้ฝั่งอันดามัน (พ.ศ. ๒๕๕๘ - ๒๕๖๑ )

##### วิสัยทัศน์ (Vision)

การท่องเที่ยวทางทะเลที่มีคุณภาพระดับโลก บนฐานความเข้มแข็งของภาคเกษตรและชุมชนอย่างยั่งยืน”

##### พันธกิจ (Mission)

๑. พัฒนาและฟื้นฟูแหล่งท่องเที่ยวรวมถึงมาตรฐานการให้บริการการท่องเที่ยวสู่มาตรฐานสากล
๒. พัฒนาโครงข่ายคมนาคมเพื่อสนับสนุนการท่องเที่ยวและภาคการเกษตรภายในกลุ่มจังหวัด และเชื่อมโยงการคมนาคมกับต่างประเทศ
๓. สร้างความเชื่อมั่นในความปลอดภัยในชีวิตและทรัพย์สิน
๔. สร้างเศรษฐกิจให้สมดุลเพื่อยกระดับความเป็นอยู่และมาตรฐานคุณภาพชีวิตของเกษตรกร ชุมชนและท้องถิ่น
๕. ฟื้นฟู ดูแลและรักษาทรัพยากรธรรมชาติและสิ่งแวดล้อมสู่ความสมดุลของระบบนิเวศอย่างยั่งยืน

##### วัตถุประสงค์ (Objectives)

๑. สร้างการเติบโตทางเศรษฐกิจ โดยเพิ่มขีดความสามารถการแข่งขันด้านการท่องเที่ยวและเพิ่มมูลค่าภาคเกษตร
๒. สร้างความมั่นคงในอาชีพและรายได้ โดยเสริมสร้างศักยภาพของบุคลากร และความเข้มแข็งของชุมชน
๓. เพื่ออนุรักษ์ ฟื้นฟู ทรัพยากรธรรมชาติและสิ่งแวดล้อมให้สมดุลอย่างยั่งยืน

##### ตัวชี้วัดและค่าเป้าหมาย (KPI)

ตัวชี้วัด	เป้าหมายปี ๒๕๕๘ -๒๕๖๑ (ร้อยละ)			
	๒๕๕๘	๒๕๕๙	๒๕๖๐	๒๕๖๑
อัตราการขยายตัวผลิตภัณฑ์มวลรวม	๔	๔	๔	๔
อัตราการเพิ่มขึ้นของรายได้จากการท่องเที่ยว	๗	๗	๗	๗
อัตราการเพิ่มขึ้นผลิตภัณฑ์มวลรวมภาคการเกษตร	๓	๓	๓	๓
การเพิ่มของพื้นที่ป่าไม้	-	-	-	-

## ประเด็นยุทธศาสตร์

### ยุทธศาสตร์ที่ ๑ : พัฒนาการท่องเที่ยวทางทะเลที่มีคุณภาพระดับโลกอย่างยั่งยืน กลยุทธ์

#### ๑. กลยุทธ์พัฒนาปัจจัยพื้นฐานรองรับการขยายตัวด้านการท่องเที่ยวอย่างให้เพียงพอและเหมาะสม

๑. พัฒนาโครงสร้างพื้นฐานเชื่อมโยง การคมนาคม ทางบก ทางทะเลและทางอากาศให้เพียงพอได้มาตรฐานความปลอดภัย

๒. พัฒนาระบบสาธารณสุขโรค ระบบสารสนเทศ และสิ่งอำนวยความสะดวกในพื้นที่ให้เพียงพอ

๓. เพิ่มประสิทธิภาพระบบป้องกันบรรเทาสาธารณภัยความปลอดภัยในชีวิตทรัพย์สินความปลอดภัยในการสัญจร ของประชาชนและนักท่องเที่ยว

๔. พัฒนาระบบเฝ้าระวังสุขอนามัย การบริการด้านสาธารณสุขให้มีประสิทธิภาพและเพียงพอ

#### ๒. กลยุทธ์พัฒนาแหล่งท่องเที่ยวและกิจกรรมการท่องเที่ยวให้สอดคล้องกับอัตลักษณ์อันตามันมีภูมิ

##### ทัศน์สวยงาม สะอาด เชื่อมโยง วิถีชีวิต วัฒนธรรม และภูมิปัญญาท้องถิ่น

๑. พัฒนาฟื้นฟูแหล่งท่องเที่ยวให้สอดคล้องกับธรรมชาติ มีภูมิทัศน์สวยงาม สะอาด เรียบร้อย

๒. ฟื้นฟูเรื่องราว ประวัติศาสตร์ วัฒนธรรม วิถีชีวิต ประเพณีของท้องถิ่น เพื่อสร้างความสนใจและความประทับใจให้กับผู้เยี่ยมชม

๓. ส่งเสริมการสร้างมูลค่าเพิ่มของสินค้า ผลิตภัณฑ์ OTOP และการบริการผ่านเรื่องราวและทรัพยากรที่เป็นเอกลักษณ์ของท้องถิ่น

#### ๓. กลยุทธ์รักษาทรัพยากรธรรมชาติและสิ่งแวดล้อมให้อุดมสมบูรณ์อย่างยั่งยืน โดยกระบวนการมีส่วนร่วมของทุกภาคส่วนในพื้นที่

๑. ฟื้นฟูทรัพยากรป่าไม้และป่าชายเลน และทรัพยากรทางทะเลให้อุดมสมบูรณ์ เพื่อสร้างความสมดุลของระบบนิเวศ โดยเฉพาะพื้นที่เพาะพันธุ์ อนุบาลและขยายพันธุ์สัตว์ทะเล

๒. เพิ่มประสิทธิภาพการบริหารจัดการขยะมูลฝอยและน้ำเสีย ลดปริมาณขยะชุมชนและการปล่อยน้ำเสียลงสู่แหล่งน้ำธรรมชาติ

๓. เพิ่มประสิทธิภาพการบริหารจัดการน้ำให้เพียงพอกับความต้องการของกลุ่มจังหวัด

#### ๔. กลยุทธ์พัฒนาศักยภาพบุคลากรภาคบริการแหล่งท่องเที่ยว

๑. ส่งเสริมความร่วมมือในการพัฒนาคุณภาพบุคลากรด้านการท่องเที่ยว ทั้งระดับสากลและระดับชุมชน ให้มีมาตรฐานและมีจำนวนเพียงพอต่อความเติบโตในสาขาการท่องเที่ยว

๒. พัฒนาศักยภาพผู้ประกอบการท่องเที่ยวให้มีขีดความสามารถในการบริหารจัดการท่องเที่ยวตามหลักธรรมาภิบาลฟื้นฟูทรัพยากรป่าไม้และป่าชายเลน และทรัพยากรทางทะเลให้อุดมสมบูรณ์ เพื่อสร้างความสมดุลของระบบนิเวศ โดยเฉพาะพื้นที่เพาะพันธุ์ อนุบาล และขยายพันธุ์สัตว์ทะเล

๓. พัฒนาขีดความสามารถการบริการ การบริหารจัดการด้านการท่องเที่ยวให้กับชุมชนสนับสนุนการเชื่อมโยงภาคธุรกิจเอกชนกับชุมชนดำเนินการด้านการท่องเที่ยว

#### ๕. กลยุทธ์บริหารจัดการให้เกิดความยั่งยืน

๑. เร่งสร้างมาตรการควบคุมจำนวนนักท่องเที่ยวในแหล่งท่องเที่ยวให้ได้มาตรฐานตามความสามารถรองรับ (Carrying Capacity)

๒. สร้างเครือข่ายการจัดการความรู้ คู่สร้างจิตสำนึกในการท่องเที่ยวเชิงนิเวศ เพื่อพัฒนาการท่องเที่ยวอย่างยั่งยืน รวมถึงการพัฒนาระบบฐานข้อมูลเพื่อสนับสนุนการบริหารจัดการการท่องเที่ยว

๓. เสริมสร้างการใช้ประโยชน์จากทรัพยากรการท่องเที่ยวให้สมดุล โดยเน้นการบริการจัดการระบบเชิงบูรณาการให้มีประสิทธิภาพ และเสริมสร้างบทบาทขององค์กรท้องถิ่นและภาคประชาชนในการจัดการสิ่งแวดล้อม
๔. เพิ่มประสิทธิภาพในการเสริมสร้างความปลอดภัยในชีวิตและทรัพย์สิน รวมถึงสุขอนามัยด้านอาหารและโรคติดต่อ

## ๖. กลยุทธ์พัฒนาด้านการตลาดและประชาสัมพันธ์

๑. เชื่อมโยงเครือข่ายคู่ค้าทางการท่องเที่ยว การค้าและบริการ กับกลุ่มประเทศเพื่อนบ้านและประเทศคู่ค้าสำคัญ

๒. พัฒนาระบบบริหารจัดการแบบบูรณาการ และสร้างกลไกตลาดที่มีศักยภาพสามารถแข่งขันในระดับสากลเพิ่มขึ้น

๓. ประชาสัมพันธ์ข้อมูลของกลุ่มจังหวัดผ่านสื่อแขนงต่าง ๆ โดยเฉพาะระบบอินเทอร์เน็ต เพื่อเสริมสร้างภาพลักษณ์อันดีงาม

**ยุทธศาสตร์ที่ ๒ : การสร้างมูลค่าเพิ่มให้สินค้าเกษตร ประมง และปศุสัตว์ ที่มีศักยภาพในพื้นที่ เพื่อให้ชุมชนเกิดความเข้มแข็งอย่างยั่งยืน**

### กลยุทธ์

#### ๑. ปรับปรุงประสิทธิภาพการเพาะปลูก การประมงและปศุสัตว์ เพื่อเพิ่มผลผลิตและลดต้นทุนการผลิต

๑. เพิ่มประสิทธิภาพการผลิตทางการเกษตร โดยการลดต้นทุนจากปัจจัยการผลิตต่างๆ อาทิการใช้ปุ๋ยอินทรีย์

๒. พัฒนาหรือคัดเลือกพันธุ์พืชที่เหมาะสมกับพื้นที่เพื่อให้ได้ผลผลิตที่มีประสิทธิภาพ

๓. พัฒนาระบบการเพาะปลูก หรือเก็บเกี่ยวอย่างถูกต้องเหมาะสมเพื่อให้ได้ผลผลิตที่มีคุณภาพมากยิ่งขึ้น

๔. พัฒนาศักยภาพ การประมง และการเพาะเลี้ยงสัตว์น้ำมูลค่าสูง

๕. เร่งรัดพัฒนาระบบบริหารจัดการเกษตร ปศุสัตว์ และประมง ทำให้มีประสิทธิภาพ

#### ๒. นำนวัตกรรมมาต่อยอดสู่การพัฒนาการแปรรูป เพื่อเพิ่มและสร้างมูลค่า

๑. พัฒนาผลิตภัณฑ์ใหม่ที่เหมาะสมกับผลิตภัณฑ์และพื้นที่ โดยการนำผลงานวิจัยและนวัตกรรมใหม่มาประยุกต์ใช้เพื่อสร้างผลิตภัณฑ์ใหม่ๆ หรือนำวัสดุเหลือทิ้งจากกระบวนการการผลิต/ แปรรูปมาใช้ให้เกิดประโยชน์

๒. ส่งเสริมให้เกิดกระบวนการบริหารจัดการโรงงาน/ผลิตภัณฑ์ต้นแบบ เพื่อพัฒนาผลิตภัณฑ์ใหม่ตามแนวทางและกระบวนการที่วางไว้

#### ๓. พัฒนาลินค้าประมงและสัตว์น้ำมูลค่าสูงเป็นผลิตภัณฑ์อุตสาหกรรม ส่งเสริมศักยภาพด้าน

##### การตลาดให้เกษตรกรโดยเฉพาะการเข้าถึง/รับรู้ข้อมูลทางการตลาด

๑. รวบรวมข้อมูลเพื่อพัฒนาเป็นฐานข้อมูลทั้งด้านปริมาณผลผลิต ความต้องการของตลาด ราคาฯลฯ เพื่อใช้มาวางแผนการเพาะปลูกและการผลิต

๒. เผยแพร่ความรู้ราคา การตลาด ยางพารา ปาล์ม โดยพัฒนาระบบเชื่อมโยงเครือข่ายเกษตรกรสถาบันเกษตรกร และบริหารจัดการเครือข่ายข้อมูล ด้านยางพารา ปาล์ม ครบวงจร

๓. เผยแพร่ข้อมูลข่าวสาร การตลาดให้ทั่วถึงและรวดเร็ว พัฒนาองค์ความรู้ในการวิเคราะห์ประเมินสถานการณ์ด้านการตลาด

๔. ส่งเสริมให้เกษตรกรใช้ข้อมูลด้านการตลาดประกอบการตัดสินใจในการผลิต

๕. ส่งเสริมการสร้างเครือข่ายสินค้าเกษตรในกลุ่มจังหวัด

๖. ผลักดันสู่ศูนย์กลางการค้าเกษตรของภาคใต้



#### ๔. การส่งเสริมการรวมกลุ่มและให้องค์ความรู้ของแก่เกษตรกร และผู้ประกอบการเพื่อความเข้มแข็ง

๑. สร้างเกษตรกรรุ่นใหม่ที่มีความรู้ทั้งทางทฤษฎีและการปฏิบัติเพื่อไปประกอบอาชีพเกษตรกรรม และเป็นแบบอย่างที่ดีแก่เกษตรกรรายอื่น เพื่อให้เกิดการพัฒนาการเกษตรที่ยั่งยืน

๒. พัฒนาสถาบันเกษตรกรให้มีขีดความสามารถในการดำเนินธุรกิจ และช่วยเหลือสมาชิกในด้านการผลิตและการตลาด โดยนำข้อมูลจากฐานข้อมูลที่ได้ในกลยุทธ์ที่ ๓ มาถ่ายทอดและวางแผนการผลิตเชื่อมโยงเครือข่ายตลาดสินค้าเกษตรของสถาบันเกษตรกรในกลุ่มจังหวัด

#### (๒) แผนพัฒนาจังหวัดกระบี่ (พ.ศ.๒๕๕๗ - ๒๕๖๐)

วิสัยทัศน์ “เมืองท่องเที่ยวคุณภาพระดับนานาชาติ เกษตรอุตสาหกรรมยั่งยืน สังคมน่าอยู่ มีการปรับตัวเท่าทันต่อบริบทการเปลี่ยนแปลง”

##### พันธกิจ

(๑) เสริมสร้างศักยภาพเศรษฐกิจ(ภาคการท่องเที่ยว,ภาคเกษตรอุตสาหกรรม,ประมง ,ปศุสัตว์,พืช อาหาร และอาหาร) ของจังหวัดให้มีคุณภาพ แข่งขันได้ มีคุณธรรม รับผิดชอบต่อสังคมและเป็นเศรษฐกิจบนฐานความรู้ตามแนวปรัชญาเศรษฐกิจพอเพียง

(๒) พัฒนาคมนให้มีคุณภาพระดับนานาชาติ คุณธรรม สามารถนำความรู้ไปใช้ในการดำรงชีวิตและประกอบอาชีพได้อย่างเต็มศักยภาพ พร้อมรองรับการเข้าสู่ประชาคมอาเซียน

(๓) ดำรงความหลากหลายทางชีวภาพ และสร้างความมั่นคงของฐานทรัพยากรธรรมชาติและสิ่งแวดล้อม

(๔) พัฒนาระบบบริหารจัดการภาครัฐให้มีประสิทธิภาพ คุณภาพระดับนานาชาติ สร้างความพึงพอใจให้กับผู้รับบริการสูงสุด

(๕) อนุรักษ์ ศิลปวัฒนธรรม วิถีชุมชน อัตลักษณ์เชื่อมโยงกับการสร้างอาชีพและรายได้ของท้องถิ่น

##### เป้าประสงค์รวม

(๑) จังหวัดกระบี่เป็นเมืองท่องเที่ยวเชิงอนุรักษ์ และเป็นเมืองท่องเที่ยวคุณภาพในระดับนานาชาติ

(๒) ทรัพยากรธรรมชาติและสิ่งแวดล้อมและแหล่งท่องเที่ยวของจังหวัดยังคงความอุดมสมบูรณ์ สวยงามและปลอดภัย

(๓) จำนวนนักท่องเที่ยว รายได้จากการท่องเที่ยวเพิ่มขึ้น

(๔) มีโครงสร้างพื้นฐานและสิ่งอำนวยความสะดวกรองรับการท่องเที่ยวและขนส่งด้านการเกษตรที่ได้คุณภาพมาตรฐานสากลและเพียงพอกับปริมาณความต้องการ

(๕) สินค้าเกษตรมีคุณภาพ ได้มาตรฐาน มีขีดความสามารถในการแข่งขันในระดับภูมิภาคและโลก เกษตรกรมีรายได้เพิ่มขึ้น

(๖) การเจริญเติบโตทางเศรษฐกิจมีเสถียรภาพ มีการจ้างงานและกระจายรายได้

(๗) เป็นแหล่งอุตสาหกรรมสะอาดและพลังงานทดแทน

(๘) ประชาชนมีความสุข คุณภาพชีวิตดี การศึกษามีคุณภาพเข้าถึงบริการสาธารณสุขที่ได้คุณภาพมาตรฐาน มีความปลอดภัยในชีวิตและทรัพย์สิน และมีความพร้อมในการปรับตัวต่อการเปลี่ยนแปลงได้อย่างมีประสิทธิภาพ

(๙) ประชาชนมีส่วนร่วมในการพัฒนาจังหวัดกระบี่ในมิติต่างๆ สามารถปรับตัวได้เท่าทันกับบริบทการเปลี่ยนแปลงของประเทศ ภูมิภาค และโลก

## ประเด็นยุทธศาสตร์

### ประเด็นยุทธศาสตร์ที่ ๑ พัฒนาการท่องเที่ยวให้เป็นการท่องเที่ยวสีเขียว (Green Tourism) และเพิ่มศักยภาพให้ได้มาตรฐานในระดับสากล

#### เป้าประสงค์

- (๑) จังหวัดกระบี่เป็นเมืองท่องเที่ยวเชิงอนุรักษ์ และเป็นเมืองท่องเที่ยวคุณภาพในระดับนานาชาติ
- (๒) จำนวนนักท่องเที่ยว รายได้จากการท่องเที่ยวเพิ่มขึ้น
- (๓) มีโครงสร้างพื้นฐานและสิ่งอำนวยความสะดวกรองรับการท่องเที่ยวและขนส่งด้านการเกษตร

ที่ได้คุณภาพ มาตรฐานสากล และเพียงพอกับปริมาณความต้องการ

- (๔) การเจริญเติบโตทางเศรษฐกิจมีเสถียรภาพ มีการจ้างงาน และกระจายรายได้

#### ตัวชี้วัด

- (๑) รายได้จากการท่องเที่ยวเพิ่มขึ้นไม่ต่ำกว่าร้อยละ ๑๕ จากปีที่ผ่านมา
- (๒) จำนวนโครงสร้างพื้นฐานสิ่งอำนวยความสะดวกทางการท่องเที่ยวที่ได้รับการพัฒนาหรือ

ปรับปรุงยกระดับคุณภาพ ไม่น้อยกว่า ๓ แห่งต่อปี

- (๓) ระดับความพึงพอใจของนักท่องเที่ยว ไม่ต่ำกว่าร้อยละ ๘๐
- (๔) จำนวนแหล่งท่องเที่ยวที่ได้รับการจัดอันดับในระดับประเทศหรือสากล ไม่น้อยกว่า ๒ แห่ง
- (๕) จำนวนแหล่งท่องเที่ยวที่ได้รับการพัฒนา พื้นฟู ยกระดับคุณภาพ ไม่น้อยกว่า ๓ แห่งต่อปี

#### กลยุทธ์/แนวทางการพัฒนา

- (๑) พื้นฟูและปรับปรุงแหล่งท่องเที่ยวรองรับการเป็นท่องเที่ยวสีเขียว (Green Tourism)
- (๒) พัฒนาโครงสร้างพื้นฐานและสิ่งอำนวยความสะดวกทั้งทางบก ทางน้ำ ทางอากาศ ปรับภูมิทัศน์เมือง โดยใช้การออกแบบตามหลักอารยสถาปัตย์ (Universal Design) ควบคู่กับความมีรสนิยมและ สอดคล้องกับบริบทที่เกี่ยวข้องรองรับการเป็นเมืองท่องเที่ยวระดับนานาชาติ

- (๓) สร้างความตระหนักแก่ทุกภาคส่วนในความเป็นเจ้าบ้านที่ดีให้บริการที่เป็นเลิศ
- (๔) พัฒนาคุณภาพบุคลากรท่องเที่ยว ทั้งทักษะและคุณภาพการให้บริการ ให้มีความพร้อมในการเป็นเมืองท่องเที่ยวระดับนานาชาติ

(๕) พัฒนารูปแบบการท่องเที่ยวใหม่ที่มีความหลากหลาย เพื่อสร้างฐานรายได้ใหม่ทางการท่องเที่ยว และกระจายรายได้สู่ประชาชน

- (๖) พัฒนาระบบป้องกัน จัดการภัยพิบัติ และความปลอดภัยให้ได้มาตรฐานสากล
- (๗) สร้างภาพลักษณ์ของการเป็นเมืองท่องเที่ยวสีเขียว ให้เป็นที่รู้จักของนานาชาติ
- (๘) ดำเนินกลยุทธ์ทางการตลาดในกลุ่มนักท่องเที่ยวที่มีความสอดคล้องกับศักยภาพและบริบท

การท่องเที่ยวของจังหวัด รวมทั้งนักท่องเที่ยวกลุ่มใหม่ที่มีศักยภาพและกำลังซื้อ ทำการตลาดและประชาสัมพันธ์เชิงรุกด้านการท่องเที่ยว พัฒนาและยกระดับผลิตภัณฑ์ชุมชน สินค้าและบริการท่องเที่ยว ให้ได้คุณภาพและมีอัตลักษณ์เชิงพื้นที่

(๙) ควบคุมและจัดระเบียบผังเมืองให้เป็นไปตามกฎหมาย และคำนึงถึงความเป็นระเบียบเรียบร้อย การจัดแบ่งเขตพื้นที่ (Zoning) ความสวยงาม โดยคำนึงถึงการอนุรักษ์ทรัพยากรธรรมชาติและสิ่งแวดล้อม

(๑๐) จัดทำมาตรการและบังคับใช้กฎหมายในการจัดระเบียบและควบคุมการประกอบการของทุนต่างชาติ

(๑๑) พัฒนาระบบบริหารจัดการและจัดตั้งกลไกแบบมีส่วนร่วมของทุกฝ่ายในพื้นที่เพื่อเป็นกติกากในการจัดระเบียบ พัฒนา และแก้ไขปัญหาพร้อมกัน ภายใต้ปฏิญญาการพัฒนาการท่องเที่ยวจังหวัดกระบี่สู่ความยั่งยืน

**ประเด็นยุทธศาสตร์ที่ ๒ ยกระดับขีดความสามารถในการผลิตด้านการเกษตรและแปรรูปสินค้าเกษตร  
อย่างครบวงจรควบคู่กับการพัฒนาอุตสาหกรรมสะอาดและพลังงานทางเลือก  
เป้าประสงค์**

- (๑) สินค้าเกษตรมีคุณภาพ ได้มาตรฐาน มีขีดความสามารถในการแข่งขันในระดับภูมิภาคและโลก  
เกษตรกรมีรายได้เพิ่มขึ้น
- (๒) เป็นแหล่งอุตสาหกรรมสะอาดและพลังงานทดแทน

**ตัวชี้วัด**

- (๑) ประสิทธิภาพในการสกัดน้ำมันปาล์มเพิ่มขึ้นไม่ต่ำกว่าร้อยละ ๑๘.๕๐ ในปี ๒๕๖๐ (ร้อยละ ๑๗ ในปี ๒๕๕๗, ร้อยละ ๑๗.๕ ในปี ๒๕๕๘, ร้อยละ ๑๘ ในปี ๒๕๕๙)
- (๒) จำนวนเกษตรกรที่ได้รับการส่งเสริมและพัฒนาให้มีอาชีพและรายได้เพิ่มมากขึ้นไม่ต่ำกว่า ร้อยละ ๒๕
- (๓) จำนวนสถาบันเกษตรกรที่ได้รับการพัฒนาความรู้และทักษะการผลิตไม่ต่ำกว่าร้อยละ ๒๕
- (๔) จำนวนเกษตรกรที่ได้รับการส่งเสริมและพัฒนาในการลดต้นทุนการผลิตไม่ต่ำกว่าร้อยละ ๑๐
- (๕) จำนวนเกษตรกรที่ประกอบอาชีพเสริมเกษตรทางเลือก ไม่ต่ำกว่าร้อยละ ๖๐ ของเกษตรกรทั้งหมด

**กลยุทธ์/แนวทางการพัฒนา**

- (๑) เพิ่มผลิตภาพการผลิตปาล์มน้ำมันและยางพารา ให้สามารถแข่งขันได้ในตลาดโลก
- (๒) พัฒนาศักยภาพเกษตรกรและสถาบันเกษตรกรให้มีความสามารถในการผลิตและการบริหารจัดการสินค้าเกษตรที่มีคุณภาพ
  - (๓) กำหนด Zoning การทำเกษตรกรรมและอุตสาหกรรมแปรรูปสินค้าเกษตร
  - (๔) พัฒนาโครงสร้างพื้นฐานรองรับภาคเกษตรและภาคอุตสาหกรรม
  - (๕) พัฒนาระบบบริหารจัดการน้ำที่มีประสิทธิภาพ รวมทั้งระบบชลประทานอย่างทั่วถึงและเป็นธรรม
  - (๖) ส่งเสริมการสร้างอาชีพเสริมแก่เกษตรกรปาล์มน้ำมันและยางพาราเพื่อสร้างความมั่นคงด้านรายได้
  - (๗) ขยายฐานการผลิตสินค้าเกษตรที่หลากหลายทั้งพืช ปศุสัตว์ ประมงในรูปแบบการผลิตที่เหมาะสม เพื่อสร้างรายได้และสร้างความมั่นคงด้านอาหารของจังหวัด
    - (๘) ส่งเสริมการทำเกษตรชีวภาพ วนเกษตร เกษตรผสมผสาน ตามแนวปรัชญาของเศรษฐกิจพอเพียง
    - (๙) ส่งเสริมและยกระดับวิสาหกิจขนาดกลางและขนาดย่อมให้เป็นกลไกสำคัญในการพัฒนาเศรษฐกิจของจังหวัดและสนับสนุนให้มีการใช้สินค้าและผลิตภัณฑ์ชุมชนภายในจังหวัด
- (๑๐) ส่งเสริมให้มีการจัดตั้งโรงงานกลั่นน้ำมันปาล์มบริสุทธิ์ ในพื้นที่โดยเน้นให้เป็นอุตสาหกรรมสะอาด
- (๑๑) ขยายผลการผลิตไบโอดีเซลเพื่อใช้เป็นพลังงานทดแทน
- (๑๒) พัฒนาพลังงานหมุนเวียน พลังงานทางเลือก พลังงานทดแทน เช่น พัฒนานวัตกรรมการผลิตไบโอดีเซลเพื่อใช้เป็นแหล่งพลังงานทดแทนของจังหวัดและจัดทำแผนพัฒนาพลังงานทดแทนระดับจังหวัด
- (๑๓) พัฒนาศักยภาพเกษตรกรรุ่นใหม่และสร้างทายาทเกษตรกรแบบมืออาชีพเพื่อสร้างความยั่งยืนของอาชีพเกษตรกรรม
  - (๑๔) พัฒนาข้อตกลงร่วมในการบริหารจัดการและพัฒนาการเกษตรของจังหวัด เพื่อสร้างความร่วมมือและใช้เป็นแนวทางการดำเนินงานที่เห็นชอบร่วมกัน
  - (๑๕) พัฒนาแหล่งเรียนรู้ด้านการเกษตรครบวงจรทุกหมู่บ้าน (พืช, ประมง, ปศุสัตว์)
  - (๑๖) ส่งเสริมการพัฒนานวัตกรรมการแปรรูปสินค้าเกษตรหลัก

**ประเด็นยุทธศาสตร์ที่ ๓ เสริมสร้างคุณภาพชีวิตประชาชนสู่สังคมน่าอยู่และปรับตัวรองรับกระแสการเปลี่ยนแปลง**

### **เป้าประสงค์**

(๑) ประชาชนมีความสุข คุณภาพชีวิตดี การศึกษามีคุณภาพ เข้าถึงบริการสาธารณสุขที่ได้มาตรฐาน มีความปลอดภัยในชีวิตและทรัพย์สิน และมีความพร้อมในการปรับตัวต่อการเปลี่ยนแปลงได้อย่างมีประสิทธิภาพ

(๒) ประชาชนมีส่วนร่วมในการพัฒนาจังหวัดกระบี่ในมิติต่างๆ สามารถปรับตัวได้เท่าทันกับบริบทการเปลี่ยนแปลงของประเทศ ภูมิภาคและโลก

### **ตัวชี้วัด**

(๑) ร้อยละของครัวเรือนที่ตกเกณฑ์ จปฐ.ได้รับการแก้ไขและผ่านเกณฑ์ จปฐ.ไม่น้อยกว่า ร้อยละ ๕๐ ของครัวเรือนที่ตกเกณฑ์ จปฐ.

(๒) ผลสัมฤทธิ์ทางการเรียนจากการทดสอบ O-Net ในกลุ่มวิชาสาระหลักของนักเรียนชั้น ป.๖ ม.๓ และ ม.๖ เพิ่มขึ้นไม่น้อยกว่าร้อยละ ๓

(๓) อัตรานักเรียนลาออกกลางคันลดลงไม่น้อยกว่าร้อยละ ๐.๑๐ ต่อปี

(๔) ร้อยละ ๘๐ ของหมู่บ้านที่มีผู้มีสุขภาพดี ไม่เกิน ๕ คน ต่อประชากรหนึ่งพันคน

(๕) อัตราการเพิ่มขึ้นของผู้เข้าศึกษาต่อสายอาชีวศึกษา ไม่ต่ำกว่าร้อยละ ๕

(๖) ความพึงพอใจของประชาชนในการรับบริการสุขภาพไม่ต่ำกว่าร้อยละ ๘

(๗) จำนวนคดีอาญาลดลงไม่ต่ำกว่าร้อยละ ๑๐ จากปีที่ผ่านมา

(๘) จำนวนหมู่บ้าน/ชุมชนที่ได้รับการส่งเสริมพัฒนาเป็นหมู่บ้านเศรษฐกิจพอเพียงต้นแบบ เกณฑ์วัดของกระทรวงมหาดไทย เพิ่มขึ้น

(๙) แรงงานได้รับการพัฒนาระดับคุณภาพชีวิต ไม่ต่ำกว่าร้อยละ ๘๐

(๑๐) โครงสร้างพื้นฐานและสาธารณูปโภคขั้นพื้นฐานได้รับการพัฒนาอย่างน้อยปีละ ๒ แห่ง

### **กลยุทธ์/แนวทางการพัฒนา**

(๑) เสริมสร้างภูมิคุ้มกันทางสังคมและยกระดับความร่วมมือของเครือข่ายเพื่อการปรับตัวให้เท่าทันการเปลี่ยนแปลงที่เกิดขึ้นในสังคมประเทศและนานาชาติ

(๒) ป้องกัน บำบัด และปราบปราม การแพร่ระบาดของยาเสพติดและอบายมุขในทุกกลุ่ม

(๓) สร้างความมั่นคงและปลอดภัยในชีวิตและทรัพย์สินแก่ประชาชนทุกพื้นที่

(๔) พัฒนาคุณภาพการศึกษาให้มีความสามารถในการแข่งขันได้ในระดับประเทศและรองรับการเข้าสู่ประชาคมอาเซียน

(๕) ส่งเสริมการศึกษาต่อสายอาชีวศึกษาให้เพิ่มขึ้น พร้อมทั้งพัฒนาระดับการเรียนการสอนสายอาชีวศึกษาให้มีคุณภาพ เพื่อเป็นการพัฒนาทักษะฝีมือแรงงานออกสู่ตลาด

(๖) เสริมสร้างและพัฒนาศักยภาพของแรงงานให้มีความพร้อมต่อการเปลี่ยนแปลงของภูมิภาคและโลก ส่งเสริมและยกระดับคุณภาพชีวิตที่ดีของแรงงาน

(๗) พัฒนาศักยภาพของสถาบันครอบครัวให้มีความเข้มแข็งและเร่งสร้างภูมิคุ้มกัน สานสัมพันธ์ภาพในครอบครัว พร้อมรับการเปลี่ยนแปลงของสภาพเศรษฐกิจและสังคม

(๘) พัฒนาสังคมแห่งการเรียนรู้สำหรับประชาชนทุกช่วงวัย

(๙) ส่งเสริมและสนับสนุนการจัดสวัสดิการสังคมให้ครอบคลุมทุกกลุ่มเป้าหมาย

(๑๐) ยกระดับคุณภาพชีวิตตามหลักปรัชญาของเศรษฐกิจพอเพียง โดยส่งเสริมการใช้ทุนทางสังคม

(๑๑) สร้างค่านิยมที่พึงประสงค์ของคนกระบี่  
 (๑๒) พัฒนาคุณภาพการให้บริการสาธารณสุขให้มีประสิทธิภาพ และพัฒนาชุมชน สังคม สู่กระบี่  
 เมืองสุขภาพ

(๑๓) ส่งเสริมการเข้าถึงการอำนวยความสะดวกเพื่อลดความเหลื่อมล้ำทางสังคม  
 (๑๔) ส่งเสริมการดูแลผู้ด้อยโอกาส ผู้พิการ คนชรา  
 (๑๕) สนับสนุนให้มีการจัดตั้งสถาบันการศึกษาระดับอุดมศึกษาที่เน้นการเรียนการสอนที่  
 สอดคล้องกับบริบทของพื้นที่  
 (๑๖) พัฒนาโครงสร้างพื้นฐาน สาธารณูปโภคขั้นพื้นฐาน เพื่อยกระดับคุณภาพชีวิตที่ดีของ  
 ประชาชน

**ประเด็นยุทธศาสตร์ที่ ๔ อนุรักษ์และฟื้นฟูทรัพยากรธรรมชาติและสิ่งแวดล้อมอย่างยั่งยืน**  
**เป้าประสงค์** ทรัพยากรธรรมชาติและสิ่งแวดล้อมและแหล่งท่องเที่ยวของจังหวัดยังคงความอุดม  
 สมบูรณ์ สวยงาม และปลอดภัย

#### ตัวชี้วัด

(๑) จำนวนโครงการ(กิจกรรม)อนุรักษ์ด้านการฟื้นฟูทรัพยากรธรรมชาติและสิ่งแวดล้อมของ  
 องค์กรปกครองส่วนท้องถิ่น ไม่น้อยกว่า ๑ โครงการ/แห่ง  
 (๒) พื้นที่ป่าหรือที่สาธารณะที่ถูกบุกรุกทำลายได้รับการฟื้นฟูร้อยละ ๕๐  
 (๓) ร้อยละ ๗๐ ของจำนวนพื้นที่ตัวอย่างที่มีคุณภาพน้ำทะเลอยู่ในเกณฑ์มาตรฐานดี (มาตรฐาน  
 คุณภาพน้ำทะเล พารามิเตอร์ความโปร่งใส สำหรับวัดน้ำทะเล ลดลงจากสภาพธรรมชาติ) ไม่ต่ำกว่าร้อยละ ๑๐  
 (๔) ปริมาณขยะลดลง ร้อยละ ๕ ต่อปี  
 (๕) จำนวนหลักสูตรการเรียนการสอนเกี่ยวกับทรัพยากรธรรมชาติและสิ่งแวดล้อม ไม่น้อยกว่า ๓

#### หลักสูตร

#### กลยุทธ์/แนวทางการพัฒนา

(๑) คุ้มครอง ป้องกัน รักษา พื้นที่ป่าและเขตอนุรักษ์  
 (๒) ตรวจสอบ ป้องกัน ควบคุม กำกับ ดูแลการก่อให้เกิดผลกระทบต่อด้านสิ่งแวดล้อมและมลพิษและ  
 บังคับใช้กฎหมายอย่างจริงจังและเป็นธรรม  
 (๓) พัฒนาระบบบำบัดมลพิษที่ได้คุณภาพมาตรฐานและเพียงพอต่อปริมาณการบำบัด เช่น  
 ระบบบำบัดน้ำเสีย ขยะ เสียง จัดระเบียบหาบเร่ แผงลอย เป็นต้น  
 (๓) ผลักดันให้เกิดมาตรการทางสังคม ในการเฝ้าระวัง ดูแลทรัพยากรทางทะเล ชายฝั่ง ภูเขา  
 ส่งเสริมการจัดการพื้นที่ชายฝั่งโดยการมีส่วนร่วมของชุมชน  
 (๔) บริหารจัดการพื้นที่ป่าชายเลนโดยคำนึงถึงภูมิปัญญาท้องถิ่นในการบริหารจัดการฟื้นฟูแนว  
 ปะการัง อนุรักษ์หญ้าทะเล เพื่อสร้างสมดุลของระบบนิเวศและความอุดมสมบูรณ์ และสร้างมาตรการป้องกันการกัด  
 เาะชายฝั่ง  
 (๖) เฝ้าระวัง ตรวจสอบ กำกับ ดูแล ส่งเสริม เผยแพร่ บำบัดรักษาทรัพยากรน้ำในระดับลุ่มน้ำ  
 (๗) กำหนดมาตรการส่งเสริม ป้องกันและบังคับใช้กฎหมายอย่างจริงจังและเป็นธรรมต่อผู้ทำลาย  
 ทรัพยากรธรรมชาติและสิ่งแวดล้อมของจังหวัดทุกประเภท  
 (๘) สร้างจิตสำนึกให้เยาวชน ประชาชนทุกกลุ่ม และเครือข่ายการมีส่วนร่วมในการบริหารจัดการ  
 และเฝ้าระวังทรัพยากรธรรมชาติและสิ่งแวดล้อมและศิลปกรรมอย่างเข้มแข็ง

(๙) พัฒนาฐานข้อมูลทรัพยากรธรรมชาติและสิ่งแวดล้อมของจังหวัดทุกประเภทให้มีความทันสมัยของข้อมูล เพื่อนำมาใช้ในการวางแผนและตัดสินใจเชิงนโยบาย รวมทั้งเพื่อติดตามและตรวจสอบ สถานการณ์ได้อย่างต่อเนื่อง

(๑๐) ส่งเสริมให้มีกิจกรรม CSR ด้านสิ่งแวดล้อม ให้เป็นนโยบายของจังหวัด โดยกำหนดโซนนิ่งให้ชัดเจน

#### ๑.๔ ยุทธศาสตร์การพัฒนาขององค์กรปกครองส่วนท้องถิ่นในเขตจังหวัดกระบี่ (พ.ศ.๒๕๕๙ -๒๕๖๓)

##### วิสัยทัศน์

" เมืองท่องเที่ยวคุณภาพ เกษตรอุตสาหกรรมยั่งยืน สังคมน่าอยู่ "

##### ประเด็นยุทธศาสตร์

##### ยุทธศาสตร์ที่ ๑ พัฒนาการท่องเที่ยวให้เป็นการท่องเที่ยวสีเขียว (Green Tourism)

##### กลยุทธ์

๑. อนุรักษ์ฟื้นฟูทรัพยากรธรรมชาติและสิ่งแวดล้อม รวมถึงการดำเนินกิจกรรมท่องเที่ยวที่เอื้อต่อการเป็นเมืองท่องเที่ยวคุณภาพ

๒. พัฒนาโครงสร้างพื้นฐานสิ่งอำนวยความสะดวกให้สอดคล้องกับบริบทที่เกี่ยวข้อง เพื่อรองรับการเป็นเมืองท่องเที่ยว

๓. ให้บริการและอำนวยความสะดวกแก่นักท่องเที่ยว ทั้งการให้ข้อมูลให้ความช่วยเหลือนักท่องเที่ยวด้านต่าง

๔. สร้างค่านิยมให้ทุกภาคส่วนตระหนักในความเป็นเจ้าของบ้านที่ดีมีจิตใจบริการรวมทั้งให้ความสำคัญกับการผลิตและยกระดับคุณภาพของบุคลากรด้านการท่องเที่ยว

๕. พัฒนารูปแบบการท่องเที่ยวให้มีความหลากหลาย เพื่อดึงดูดใจนักท่องเที่ยว

๖. พัฒนาระบบและมาตรการรักษาความปลอดภัยแก่ชีวิตและทรัพย์สินของนักท่องเที่ยวและประชาชน

๗. สร้างภาพลักษณ์การจัดการท่องเที่ยวให้เป็นที่รู้จักของนานาชาติโดยการรักษาจุดยืนของ การเป็นเมืองท่องเที่ยวคุณภาพ

๘. ควบคุมและจัดระเบียบผังเมืองให้เป็นไปตามกฎหมาย โดยคำนึงถึงความเป็นระเบียบเรียบร้อยการจัดแบ่งเขตพื้นที่ (Zoning) ความสวยงาม รวมทั้งคำนึงถึงการอนุรักษ์ทรัพยากรธรรมชาติและสิ่งแวดล้อม

๙. พัฒนาระบบบริหารจัดการแบบมีส่วนร่วมของทุกฝ่ายในพื้นที่เพื่อเป็นกติกากในการพัฒนา การจัดระเบียบและการแก้ไขปัญหาาร่วมกัน

๑๐. ส่งเสริมการสืบสานศิลปวัฒนธรรม ประเพณี และภูมิปัญญาท้องถิ่น ให้เกื้อหนุนต่อการท่องเที่ยว

##### ยุทธศาสตร์ที่ ๒ เพิ่มมูลค่าการผลิตทางการเกษตร และเพิ่มศักยภาพให้กับการเกษตร

##### กลยุทธ์

๑. พัฒนาโครงสร้างพื้นฐานรองรับภาคเกษตร

๒. พัฒนาศักยภาพเกษตรกรให้มีความสามารถในการผลิตและการบริหารจัดการสินค้าเกษตรที่มีคุณภาพ

๓. สนับสนุนการพัฒนาแหล่งน้ำเพื่อการอุปโภคบริโภคให้เพียงพอต่อความต้องการของประชาชน เพื่อแก้ไขภาวะภัยแล้ง การเกิดอุทกภัย และเพื่อใช้ในภาคเกษตรกรรม

๔. ส่งเสริมการสร้างอาชีพเสริมแก่เกษตรกรเพื่อสร้างความมั่นคงด้านรายได้

๕. ส่งเสริมการขยายฐานการผลิตสินค้าเกษตรที่หลากหลาย ทั้งพืช ปศุสัตว์ ประมง ในรูปแบบการผลิตที่เหมาะสม เพื่อสร้างรายได้และสร้างความมั่นคงด้านอาหารของจังหวัด

๖. ส่งเสริมการทำเกษตรชีวภาพ วนเกษตร เกษตรผสมผสาน ตามแนวปรัชญาของเศรษฐกิจ

พอเพียง

๗. สนับสนุนให้มีการใช้สินค้าและผลิตภัณฑ์ชุมชนภายในจังหวัด

๘. สนับสนุนการลดต้นทุนการผลิตทางการเกษตร

**ยุทธศาสตร์ที่ ๓ เสริมสร้างคุณภาพชีวิตประชาชนสู่สังคมน่าอยู่**

**กลยุทธ์**

๑. ป้องกันและแก้ไขปัญหาการแพร่ระบาดของยาเสพติด

๒. สร้างความมั่นคงและปลอดภัยในชีวิตและทรัพย์สินแก่ประชาชน

๓. พัฒนาคุณภาพการศึกษาให้มีความสามารถในการแข่งขันระดับประเทศและรองรับการเข้าสู่

ประชาคมอาเซียน

๔. เสริมสร้างสถาบันครอบครัวให้มีความเข้มแข็งพร้อมรับการเปลี่ยนแปลงของสภาพเศรษฐกิจ

และสังคม

๕. ส่งเสริมการนำค่านิยมหลักของคนไทย ๑๒ ประการมาปฏิบัติให้เกิดผลเป็นรูปธรรม

๖. ส่งเสริมการมีส่วนร่วมของประชาชนในการพัฒนาท้องถิ่น

๗. ส่งเสริมให้ประชาชนมีสุขภาพอนามัยที่ดี

๘. ส่งเสริมการสร้างคุณธรรม จริยธรรมให้เกิดขึ้นในสังคม

**ยุทธศาสตร์ที่ ๔ อนุรักษ์ฟื้นฟูทรัพยากรธรรมชาติและสิ่งแวดล้อมให้เอื้อต่อการเป็นเมืองท่องเที่ยวคุณภาพ**

**กลยุทธ์**

๑. สนับสนุนการแก้ไขปัญหาขยะน้ำเสีย ปัญหามลพิษจากโรงงาน น้ำทะเลกัดเซาะชายฝั่งและ  
ทรัพยากรธรรมชาติถูกบุกรุกทำลาย

๒. สร้างจิตสำนึกให้กับประชาชนในการรักษา ฝึกระวังทรัพยากรธรรมชาติและสิ่งแวดล้อมให้เอื้อ  
ต่อการเป็นเมืองท่องเที่ยวคุณภาพ

๓. อนุรักษ์ฟื้นฟูทรัพยากรธรรมชาติและสิ่งแวดล้อมให้เอื้อต่อการดำรงชีวิตของประชาชน

## ๒. ยุทธศาสตร์ขององค์การบริหารส่วนตำบลเกาะกลาง

องค์การบริหารส่วนตำบลเกาะกลาง จะพัฒนาคุณภาพชีวิตและลดความเหลื่อมล้ำของประชาชน โดยดำเนินการพัฒนาทางด้านเศรษฐกิจการเกษตร ควบคู่กับการพัฒนาคุณภาพชีวิตความเป็นอยู่ไปพร้อมกัน การพัฒนาทางด้านเศรษฐกิจการเกษตรจะเป็นการต่อยอดจากศักยภาพของตำบลเกาะกลางที่มีอยู่แล้ว คือการปรับปรุงระบบโครงสร้างพื้นฐาน เพื่อสร้างมูลค่าเพิ่ม ในขณะที่ด้านการพัฒนาคุณภาพชีวิตความเป็นอยู่ของประชาชนจะเน้นด้านการยกระดับรายได้ของประชาชน คุณภาพสิ่งแวดล้อม และพัฒนาสังคมคุณภาพชีวิตที่พร้อมก้าวสู่ประชาคมอาเซียนภายใต้กรอบยุทธศาสตร์และวิสัยทัศน์ ดังนี้

### ๒.๑ วิสัยทัศน์ (Vision) การพัฒนาองค์การบริหารส่วนตำบลเกาะกลาง

“การท่องเที่ยวเชิงนิเวศน์ เกษตรอินทรีย์ ของดีเกาะกลาง ศาสนานำทาง  
เสริมสร้างภูมิปัญญา ศิลปวัฒนธรรมนำพา ประชาชนมีส่วนร่วม”

### ๒.๒ ยุทธศาสตร์

#### ๑. ยุทธศาสตร์การพัฒนาด้านคุณภาพชีวิต

##### แนวทางการพัฒนา

- ๑.๑ แนวทางการพัฒนาการสร้างความปลอดภัยในชีวิตและทรัพย์สิน
- ๑.๒ แนวทางการพัฒนาส่งเสริมสุขภาพอนามัยและการออกกำลังกาย
- ๑.๓ แนวทางการพัฒนารณรงค์ให้เยาวชนห่างไกลยาเสพติด
- ๑.๔ แนวทางการพัฒนาสนับสนุนผู้ด้อยโอกาสในสังคม

#### ๒. ยุทธศาสตร์ด้านการท่องเที่ยว

##### แนวทางการพัฒนา

- ๒.๑ แนวทางการพัฒนาการสร้างจิตสำนึกการอนุรักษ์ทรัพยากรธรรมชาติ
- ๒.๒ แนวทางการพัฒนาอบรมบุคลากรด้านการท่องเที่ยว
- ๒.๓ แนวทางการพัฒนาการปรับปรุงฟื้นฟูแหล่งท่องเที่ยว
- ๒.๔ แนวทางการพัฒนาการประชาสัมพันธ์แหล่งท่องเที่ยว

#### ๓. ยุทธศาสตร์ด้านเศรษฐกิจและรายได้

##### แนวทางการพัฒนา

- ๓.๑ แนวทางการพัฒนาการจัดตั้งตลาดและร้านค้าชุมชน
- ๓.๒ แนวทางการพัฒนาส่งเสริมการผลิตและการจัดหาแหล่งเงินทุน
- ๓.๓ แนวทางการพัฒนากลุ่มเกษตรกรแบบยั่งยืน
- ๓.๔ แนวทางการพัฒนากลุ่มอาชีพ

#### ๔. ยุทธศาสตร์ด้านการศึกษา ศาสนา วัฒนธรรม ประเพณี และกีฬา

##### แนวทางการพัฒนา

- ๔.๑ แนวทางการพัฒนาส่งเสริมและสนับสนุนด้านการศึกษา
- ๔.๒ แนวทางการพัฒนาส่งเสริมและอนุรักษ์ศิลปวัฒนธรรมประเพณีและศาสนา
- ๔.๓ แนวทางการพัฒนาส่งเสริมและสนับสนุนด้านการศึกษา



## ๕. ยุทธศาสตร์ด้านโครงสร้างพื้นฐาน

### แนวทางการพัฒนา

- ๕.๑ แนวทางการพัฒนาการก่อสร้างปรับปรุง บำรุงรักษาถนนทางเท้า สะพาน ท่าเทียบเรือ ท่อระบายน้ำ
- ๕.๒ แนวทางการพัฒนาการก่อสร้าง ซุดลอก คู คลอง ระบบประปาตำบล
- ๕.๓ แนวทางการพัฒนาการติดตั้งโคมไพสธารณะ ขยายเขตไฟฟ้าเสียงตามสายและโทรศัพท์
- ๕.๔ แนวทางการพัฒนาการจัดการและพัฒนาแหล่งน้ำ

## ๖. ยุทธศาสตร์ด้านการเมือง การบริหารจัดการ

### แนวทางการพัฒนา

- ๖.๑ แนวทางการพัฒนาส่งเสริมการมีส่วนร่วมของประชาชน
- ๖.๒ แนวทางการพัฒนาส่งเสริมการบริหารจัดการบุคลากรและองค์กร
- ๖.๓ แนวทางการพัฒนาส่งเสริมการปกครองตามระบบประชาธิปไตย

### **๒.๓ เป้าประสงค์**

๑. ประชาชนมีคุณภาพชีวิตที่ดี และชุมชนมีความสงบสุขและเข้มแข็งอย่างยั่งยืน
๒. พัฒนาและจัดการด้านการท่องเที่ยวให้มีประสิทธิภาพและยั่งยืนและทรัพยากรธรรมชาติสิ่งแวดล้อมมีความอุดมสมบูรณ์อย่างยั่งยืน
๓. พัฒนาเศรษฐกิจให้มั่นคงและยั่งยืน
๔. ส่งเสริมการศึกษา อนุรักษ์ศิลปวัฒนธรรม ประเพณี และภูมิปัญญาของท้องถิ่นได้รับการส่งเสริมและอนุรักษ์ให้คงอยู่สืบไป
๕. โครงสร้างพื้นฐานได้มาตรฐานสามารถรองรับการขยายตัวทางเศรษฐกิจและการท่องเที่ยว
๖. ระบบบริหารจัดการที่มีประสิทธิภาพทุกภาคส่วน

### **๒.๔ ตัวชี้วัด**

๑. ประชาชนมีคุณภาพชีวิตที่ดีเพิ่มขึ้นไม่น้อยกว่าร้อยละ ๑๐ ต่อปี และร้อยละของหมู่บ้าน/ชุมชน ที่มีความเป็นระเบียบและมีความสงบเรียบร้อยไม่น้อยกว่า ร้อยละ ๘๐
๒. จำนวนโครงการด้านการอนุรักษ์และดูแลรักษาทรัพยากรธรรมชาติและสิ่งแวดล้อมไม่น้อยกว่า ๑๐ โครงการต่อปี
๓. เศรษฐกิจของชุมชนมีความเข้มแข็งอย่างยั่งยืนโดยประชาชนมีรายได้เพิ่มขึ้นและพึ่งตนเองได้ในอัตราร้อยละ ๕
๔. จำนวนโครงการด้านการอนุรักษ์ศิลป ประเพณี วัฒนธรรมไม่น้อยกว่า ๑๕ โครงการต่อปี
๕. จำนวนโครงการระบบคมนาคม ระบบสาธารณสุขโรค และระบบสาธารณสุขการเพิ่มมากขึ้นไม่น้อยกว่า ๕๐ โครงการ/ปี
๖. ร้อยละความพึงพอใจของผู้รับบริการ ไม่ต่ำกว่าร้อยละ ๘๐

## ๒.๕ ค่าเป้าหมาย

๑. ประชาชนมีคุณภาพชีวิตที่ดีสามารถพึ่งตนเองได้ และชุมชน/หมู่บ้านมีความเป็นระเบียบเรียบร้อยและมีความสงบสุข

๒. ทรัพยากรธรรมชาติและสิ่งแวดล้อมได้รับการพัฒนาและดูแลรักษา

๓. ประชาชนมีศักยภาพและมีรายได้เพียงพอสามารถพึ่งตนเองได้

๔. ประชาชนได้สืบทอดประเพณี วัฒนธรรมให้คงอยู่ตลอดไป

๕. ประชาชนได้รับบริการด้านโครงสร้างพื้นฐานอย่างเพียงพอและทั่วถึง

๖. การบริหารจัดการภาครัฐมีประสิทธิภาพ ประชาชนได้รับบริการที่ดีและการมีส่วนร่วมจากทุกภาคส่วน

### รายละเอียดตัวชี้วัดและค่าเป้าหมาย (KPI)

ตัวชี้วัด	เป้าหมายปี ๒๕๕๘ -๒๕๖๑ (ร้อยละ)			
	๒๕๖๑	๒๕๖๒	๒๕๖๓	๒๕๖๔
<b>(๑) ยุทธศาสตร์ด้านคุณภาพชีวิต</b>				
๑.๑ ผู้สูงอายุ ผู้พิการ ผู้ป่วยเอดส์ ผู้ด้อยโอกาสผู้ยากไร้ ผู้ยากจนได้รับการส่งเสริมและสนับสนุนด้านสวัสดิการสังคมครบ ๑๐๐ เปอร์เซ็นต์	๑๐๐	๑๐๐	๑๐๐	๑๐๐
๑.๒ จำนวนโครงการด้านกีฬาและนันทนาการไม่น้อยกว่า ๘ โครงการ/ปี	๘	๑๖	๒๔	๓๒
๑.๓ จำนวนผู้ป่วยด้วยโรคต่าง ๆ ในพื้นที่ตำบลเกาะกลางได้รับการดูแลรักษาไม่น้อยกว่าร้อยละ ๘๐ เมื่อเทียบกับปีที่ผ่านมา	๘๐	๘๐	๘๐	๘๐
๑.๔ จำนวนกิจกรรมที่ส่งเสริมและพัฒนาความรู้ความสามารถของผู้นำชุมชน เยาวชน และประชาชนไม่น้อยกว่า ๕ กิจกรรมต่อปี	๑๐	๒๐	๓๐	๔๐
๑.๕ จำนวนกิจกรรมที่ดำเนินการป้องกันและบรรเทาสาธารณภัยไม่น้อยกว่า ๔ กิจกรรมต่อปี	๔	๘	๑๒	๑๖
๑.๖ จำนวนกิจกรรมที่ดำเนินการป้องกันและแก้ไขปัญหายาเสพติดไม่น้อยกว่า ๔ กิจกรรมต่อปี	๔	๘	๑๒	๑๖
๑.๗ จำนวนกิจกรรมที่ดำเนินการในการรักษาความสงบเรียบร้อยไม่น้อยกว่า ๒ กิจกรรมต่อปี	๒	๔	๖	๘

ตัวชี้วัด	เป้าหมายปี ๒๕๕๘ -๒๕๖๑ (ร้อยละ)			
	๒๕๖๑	๒๕๖๒	๒๕๖๓	๒๕๖๔
<b>(๒) ยุทธศาสตร์ด้านการท่องเที่ยว</b>				
๒.๑ จำนวนครัวเรือนที่ได้รับการส่งเสริมตามหลักปรัชญาเศรษฐกิจพอเพียงเพิ่มขึ้นไม่น้อยกว่าร้อยละ ๒๐ ครัวเรือน/ต่อปี	๒๐	๔๐	๖๐	๘๐
๒.๒ จำนวนครัวเรือนที่ได้รับการส่งเสริมภาคเกษตรกรรมและอุตสาหกรรมเพิ่มขึ้นไม่น้อยกว่า	๒๐	๔๐	๖๐	๘๐
๒.๓ จำนวนกิจกรรมที่อนุรักษ์และพัฒนาทรัพยากรธรรมชาติและสิ่งแวดล้อมไม่น้อยกว่า ๒ กิจกรรมต่อปี	๒	๔	๖	๘
๒.๓ จำนวนโครงการที่ส่งเสริมการท่องเที่ยวไม่น้อยกว่า ๓ โครงการ/ปี	๓	๖	๙	๑๒
<b>(๓) ยุทธศาสตร์ด้านเศรษฐกิจและรายได้</b>				
๓.๑ จำนวนประชาชนที่ได้รับการส่งเสริมอาชีพและพัฒนากลุ่มอาชีพไม่น้อยกว่า ๑๐ คน/ปี	๑๐	๒๐	๓๐	๔๐
<b>๔. ยุทธศาสตร์ด้านการศึกษา ศาสนา วัฒนธรรม ประเพณี และกีฬา</b>				
๔.๑ จำนวนกิจกรรมที่ได้รับการส่งเสริมและอนุรักษ์ด้านศิลปะ วัฒนธรรม ประเพณีท้องถิ่นไม่น้อยกว่า ๖ กิจกรรมต่อปี	๖	๑๒	๑๘	๒๔
๔.๒ จำนวนกิจกรรมด้านภูมิปัญญาท้องถิ่นที่ได้รับการส่งเสริมและสนับสนุนไม่น้อยกว่า ๓ กิจกรรม/ปี	๓	๖	๙	๑๐
๔.๓ จำนวนกิจกรรมทางศาสนาและวันสำคัญต่าง ๆ ที่ได้รับการส่งเสริมและสนับสนุนไม่น้อยกว่า ๓ กิจกรรมต่อปี	๓	๖	๙	๑๐

ตัวชี้วัด	เป้าหมายปี ๒๕๕๘ -๒๕๖๑ (ร้อยละ)			
	๒๕๖๑	๒๕๖๒	๒๕๖๓	๒๕๖๔
<b>(๕) ยุทธศาสตร์ด้านโครงสร้างพื้นฐาน</b>				
๕.๑ จำนวนถนนลูกรังที่ได้รับการซ่อมแซม/ปรับปรุง ๑๐๐ เปอร์เซ็นต์	๑๐๐	๑๐๐	๑๐๐	๑๐๐
๕.๒ จำนวนถนนที่ได้รับการก่อสร้างให้ได้มาตรฐานไม่น้อยกว่าปีละ ๑๐ สาย	๑๐	๒๐	๓๐	๔๐
๕.๓ จำนวนสะพานคอนกรีตที่ได้ก่อสร้างเพิ่มขึ้นไม่น้อยกว่าปีละ ๑ แห่ง	๑	๒	๓	๔
๕.๔ จำนวนท่อลอด/ท่อเหลี่ยมที่ก่อสร้างเพิ่มขึ้นไม่น้อยกว่าปีละ ๑ แห่ง	๑	๒	๓	๔
๕.๕ จำนวนครัวเรือนที่มีระบบไฟฟ้าใช้เพิ่มขึ้นไม่น้อยกว่าปีละ ๕ ครัวเรือน	๕	๑๐	๑๕	๒๐
๕.๖ จำนวนไฟฟ้าส่องทางสาธารณะที่ได้รับการซ่อมแซม/ติดตั้งไม่น้อยกว่าปีละ ๑๐ จุด	๑๐	๒๐	๓๐	๔๐
๕.๗ จำนวนครัวเรือนที่ขาดแคลนน้ำเพื่อการอุปโภคบริโภคลดลงไม่น้อยกว่า ๒๐ ครัวเรือนต่อปี	๒๐	๔๐	๖๐	๘๐
<b>๖. ยุทธศาสตร์ด้านการเมือง การบริหารจัดการ</b>	๓	๖	๙	๑๒
๖.๑ ระดับความพึงพอใจของผู้รับบริการไม่ต่ำกว่าร้อยละ ๘๐ ต่อปี	๘๐	๘๐	๘๐	๘๐

## ๒.๖ กลยุทธ์

### ๑. ยุทธศาสตร์การพัฒนาด้านคุณภาพชีวิต

#### กลยุทธ์

- ๑.๑ ส่งเสริมและสนับสนุนสวัสดิการสังคม
- ๑.๒ ส่งเสริมและพัฒนาการสาธารณสุข
- ๑.๓ ส่งเสริมการกีฬาและนันทนาการ
- ๑.๔ ส่งเสริมและพัฒนาสังคม ผู้นำชุมชน เยาวชน และประชาชน
- ๑.๕ การป้องกันและบรรเทาสาธารณภัย
- ๑.๖ การป้องกันและแก้ไขปัญหายาเสพติด
- ๑.๗ การรักษาความสงบเรียบร้อย

## ๒. ยุทธศาสตร์ด้านการท่องเที่ยว

### กลยุทธ์

- ๒.๑ เสริมสร้างความเข้มแข็งของชุมชนตามหลักปรัชญาเศรษฐกิจพอเพียง
- ๒.๒ ส่งเสริมภาคเกษตรกรรมและภาคอุตสาหกรรม
- ๒.๓ ส่งเสริมการท่องเที่ยว

## ๓. ยุทธศาสตร์ด้านเศรษฐกิจและรายได้

### กลยุทธ์

- ๓.๑ ส่งเสริมพัฒนาการจัดตั้งตลาดและร้านค้าชุมชน
- ๓.๒ ส่งเสริมการผลิตและการจัดหาแหล่งเงินทุน
- ๓.๓ ส่งเสริมอาชีพและพัฒนากลุ่มอาชีพ
- ๓.๔ ส่งเสริมการพัฒนากลุ่มเกษตรแบบยั่งยืน

## ๔. ยุทธศาสตร์ด้านการศึกษา ศาสนา วัฒนธรรม ประเพณี และกีฬา

### กลยุทธ์

- ๔.๑ ส่งเสริมและสนับสนุนด้านการศึกษา
- ๔.๒ ส่งเสริมและอนุรักษ์ศิลปวัฒนธรรมประเพณีและศาสนา
- ๔.๓ ส่งเสริมและสนับสนุนด้านกีฬานันทนาการ

## ๕. ยุทธศาสตร์ด้านโครงสร้างพื้นฐาน

### กลยุทธ์

- ๕.๑ ปรับปรุงและพัฒนาระบบการคมนาคมและการขนส่ง
- ๕.๒ ปรับปรุงและพัฒนาระบบสาธารณูปโภค และสาธารณูปการ

## ๖. ยุทธศาสตร์ด้านการเมือง การบริหารจัดการ

### กลยุทธ์

- ๖.๑ ส่งเสริมการมีส่วนร่วมของประชาชน
- ๖.๒ พัฒนาศักยภาพบุคลากร
- ๖.๓ พัฒนาส่งเสริมการปกครองตามระบบประชาธิปไตย
- ๖.๔ พัฒนาและปรับปรุงระบบสารสนเทศและช่องทางการเผยแพร่ข้อมูลข่าวสาร

## ๒.๗ จุดยืนทางยุทธศาสตร์

- (๑) พัฒนาโครงสร้างพื้นฐานให้ได้มาตรฐานเพื่อรองรับการขยายตัวทางเศรษฐกิจ การท่องเที่ยว
- (๒) ส่งเสริมและพัฒนาคุณภาพชีวิตของประชาชน
- (๓) ส่งเสริมและอนุรักษ์ศิลปะ วัฒนธรรม จารีต ประเพณี และภูมิปัญญาท้องถิ่น
- (๔) ส่งเสริมและพัฒนาระบบการเมืองและการบริหารจัดการในทุกภาคส่วน
- (๕) ฟื้นฟู และอนุรักษ์ทรัพยากรธรรมชาติและสิ่งแวดล้อม

## ๒.๘ แผนงาน

- (๑) แผนงานบริหารงานทั่วไป
- (๒) แผนงานการรักษาความสงบภายใน
- (๓) แผนงานการศึกษา
- (๔) แผนงานสาธารณสุข
- (๕) แผนงานสังคมสงเคราะห์
- (๖) แผนงานเคหะและชุมชน
- (๗) แผนงานสร้างความเข้มแข็งของชุมชน
- (๘) แผนงานการศาสนาวัฒนธรรมและนันทนาการ
- (๙) แผนงานการเกษตร
- (๑๐) แผนงานงบกลาง

## ๒.๙ ความเชื่อมโยงของยุทธศาสตร์ในภาพรวม

การจัดทำแผนพัฒนาท้องถิ่นสี่ปีขององค์การบริหารส่วนตำบลมีความเชื่อมโยงของยุทธศาสตร์ในภาพรวมดังนี้

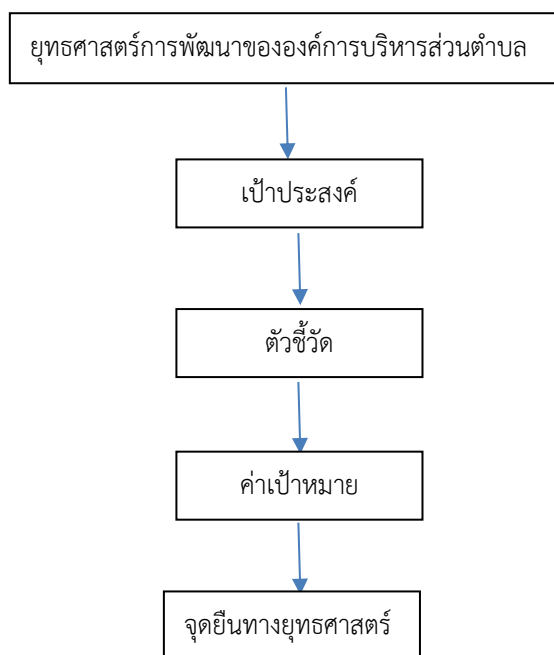

## ๓. การวิเคราะห์เพื่อการพัฒนาท้องถิ่น

### ๓.๑ การวิเคราะห์รอบการจัดทำยุทธศาสตร์ขององค์กรปกครองส่วนท้องถิ่น

(ใช้การวิเคราะห์ SWOT Analysis/Demand (Demand Analysis)/Global Demand) และTrend ปัจจุบัน และสถานการณ์การเปลี่ยนแปลงที่มีผลต่อการพัฒนา อย่างน้อยต้องประกอบด้วย การวิเคราะห์ศักยภาพด้าน เศรษฐกิจ ด้านสังคม ด้านทรัพยากรธรรมชาติและสิ่งแวดล้อม)

แผนพัฒนาท้องถิ่นสี่ปี คือ แผนพัฒนาขององค์กรปกครองส่วนท้องถิ่นที่กำหนดวิสัยทัศน์ ประเด็นยุทธศาสตร์ เป้าประสงค์ ตัวชี้วัด ค่าเป้าหมาย และกลยุทธ์ โดยสอดคล้องกับแผนพัฒนาจังหวัด ยุทธศาสตร์การพัฒนาขององค์กรปกครองส่วนท้องถิ่นในเขตจังหวัด แผนพัฒนาอำเภอ แผนพัฒนาตำบล แผนพัฒนาหมู่บ้านหรือแผนชุมชน อันมีลักษณะเป็นการกำหนดรายละเอียดแผนงาน โครงการพัฒนา ที่จัดทำขึ้นสำหรับปีงบประมาณแต่ละปี ซึ่งมีความต่อเนื่องและเป็นแผนก้าวหน้า

วิเคราะห์ศักยภาพเพื่อประเมินสถานภาพการพัฒนาในปัจจุบันและอนาคตด้วยเทคนิค SWOT Analysis (จุดแข็ง จุดอ่อน โอกาสและอุปสรรค) ในการพัฒนาด้านโครงสร้างพื้นฐาน การพัฒนาด้านทรัพยากรธรรมชาติ สิ่งแวดล้อมและการท่องเที่ยว การพัฒนาด้านเศรษฐกิจ การพัฒนาด้านสังคม การพัฒนาด้านการศึกษา ศาสนาและวัฒนธรรม ดังนี้

การวิเคราะห์จุดแข็ง (S = Strength)	การวิเคราะห์จุดอ่อน (W = Weakness)
<p>๑. เป็นองค์กรที่มีหน้าที่ให้บริการสาธารณะแก่ประชาชนอย่างใกล้ชิด มีงบประมาณสนับสนุนจากรัฐบาลเพื่อการบริหารจัดการและพัฒนาท้องถิ่นเพิ่มขึ้น</p> <p>๒. มีบุคลากรที่มีความรู้ความสามารถในการปฏิบัติงาน</p> <p>๓. มีอุปกรณ์ เครื่องมือเครื่องใช้ อาคารสถานที่ในการปฏิบัติงาน</p> <p>๔. มีฐานะทางการเงินการคลังที่เข้มแข็งและยืดหยุ่น</p> <p>๕. มีความคล่องตัวสูงในการตัดสินใจและบริหารจัดการ</p> <p>๖. มีเขตพื้นที่และที่ทำการองค์การบริหารส่วนตำบลอยู่ใกล้กับสถานที่ตั้งของหน่วยงานราชการต่างๆ ทำให้เกิดความคล่องตัวในการติดต่อประสานงานและร่วมกิจกรรมต่างๆ</p>	<p>๑. ขาดการจัดทำระบบฐานข้อมูลทันสมัย เป็นปัจจุบันและมีความครบถ้วน ถูกต้อง สมบูรณ์ สามารถเชื่อมโยงได้กับทุกภาคส่วนที่เกี่ยวข้อง</p> <p>๒. ขาดการริเริ่มสร้างสรรค์และทำงานเชิงรุก</p> <p>๓. ขาดระบบการติดตามและประเมินผลที่มีประสิทธิภาพ</p> <p>๔. การประสานงานการทำงานภายในตำบลยังขาดความร่วมมืออย่างเต็มกำลังความสามารถ</p> <p>๕. การถ่ายโอนภารกิจบริการสาธารณะจากหน่วยงานต่างๆ ยังขาดเจ้าหน้าที่ผู้รับผิดชอบที่มีความรู้เฉพาะด้าน</p> <p>๖. อาคารสถานที่ปฏิบัติงานค่อนข้างจะคับแคบไม่สะดวกในการปฏิบัติงานและการติดต่อราชการของประชาชน</p>
การวิเคราะห์โอกาส (O = Opportunity)	การวิเคราะห์อุปสรรค (T = Threats)
<p>๑. ได้รับการสนับสนุนจากหน่วยงานราชการต่างๆอย่างต่อเนื่อง เอื้อต่อการพัฒนาท้องถิ่น</p> <p>๒. มีการติดต่อประสานงานระหว่างองค์กรปกครองส่วนท้องถิ่นต่างๆ ในเขตอำเภอและจังหวัด ช่วยให้เกิดภาคีเครือข่ายความร่วมมือที่มีประสิทธิภาพ</p> <p>๓. มีกลุ่มองค์กรภาคประชาชนที่มีความเข้มแข็งและมีส่วนร่วมในการดำเนินกิจกรรมต่างๆ ที่เป็นประโยชน์ต่อสาธารณชน</p> <p>๔. มีเส้นทางการคมนาคมที่สะดวกเชื่อมต่อไปยังแหล่งท่องเที่ยวหลายแห่ง เหมาะแก่การส่งเสริมการค้าชุมชนและพัฒนาเป็นประตูสู่แหล่งท่องเที่ยว</p> <p>๕. ทรัพยากรธรรมชาติในพื้นที่ เช่น แหล่งน้ำที่สมบูรณ์มีความหลากหลาย เพียงพอต่อความต้องการบริโภค-อุปโภคของประชาชน และเหมาะแก่การปลูกพืชได้ทุกชนิด</p>	<p>๑. มีระเบียบกฎหมายที่เกี่ยวข้องค่อนข้างมาก ทำให้การดำเนินงานไม่คล่องตัว ตอบสนองความต้องการของประชาชนได้ไม่เต็มที่</p> <p>๒. นโยบายการพัฒนาในระดับจังหวัด ยังไม่เอื้อและสอดคล้องกับการพัฒนาในระดับท้องถิ่น</p> <p>๓. การกระจายอำนาจให้กับองค์กรปกครองส่วนท้องถิ่นยังไม่ชัดเจน โดยเรื่องของงบประมาณที่จะต้องจัดสรรให้กับองค์กรปกครองส่วนท้องถิ่น</p> <p>๔. มีภาระหน้าที่เพิ่มขึ้นจากการถ่ายโอนภารกิจและการกระจายอำนาจสู่ท้องถิ่น แต่มีบุคลากรน้อยและไม่มีความรู้ในการปฏิบัติหน้าที่ที่เพียงพอ</p> <p>๕. งบประมาณรายได้มีจำนวนน้อย แต่ความต้องการของประชาชนมีมาก ทำให้ไม่สามารถตอบสนองความต้องการได้ทั่วถึงและเป็นธรรม</p>

๓.๒ การประเมินสถานการณ์สภาพแวดล้อมภายนอกที่เกี่ยวข้อง

ขอบข่ายและปริมาณของปัญหา	พื้นที่เป้าหมาย	กลุ่มเป้าหมาย	การคาดการณ์ในอนาคต
<b>๑.ด้านคุณภาพชีวิต</b>			
๑.๑ ต้องการส่งเสริมและสนับสนุนสวัสดิการสังคมให้กับผู้สูงอายุ ผู้พิการ ผู้ป่วยเอดส์ ผู้ยากไร้ของตำบลเกาะกลางที่ยังไม่ได้รับการช่วยเหลือทั่วถึงทุกคนเพื่อพัฒนาคุณภาพชีวิตให้ดีขึ้น	หมู่ที่ ๑-๑๐	-ผู้สูงอายุ/ผู้พิการ/ผู้ป่วยเอดส์ -ผู้ยากไร้	ปัญหาและความต้องการเพิ่มขึ้นเนื่องจากภาวะเศรษฐกิจตกต่ำ ประชาชนมีรายได้ไม่เพียงพอต่อการดำรงชีพเนื่องจากภาวะค่าครองชีพที่สูงขึ้น จึงยังต้องให้การส่งเสริมและสนับสนุนต่อไป เพื่อให้กลุ่มผู้สูงอายุ ผู้พิการ ผู้ป่วยเอดส์ ผู้ยากไร้ฯ มีคุณภาพชีวิตที่ดีมากยิ่งขึ้น
๑.๒ ต้องการส่งเสริมและพัฒนาการสาธารณสุขเพื่อให้ประชาชนมีสุขภาพดีขึ้น และอัตราการเกิดโรคต่าง ๆ ลดลงเนื่องจากประชาชนมีแนวโน้มการเกิดโรคต่าง ๆ มากขึ้น เช่นโรคความดัน โรคเบาหวาน รวมถึงการแพร่ระบาดของโรคติดต่อในพื้นที่	หมู่ที่ ๑-๑๐	-ประชาชนทั่วไป	ปัญหาและความต้องการเพิ่มขึ้น เพราะปัญหาด้านสุขภาพของประชาชนมีอัตราเพิ่มมากขึ้นอย่างต่อเนื่อง
๑.๓ ต้องการส่งเสริมให้ประชาชนได้เล่นกีฬาออกกำลังกาย และมีกิจกรรมนันทนาการเพื่อให้มีสุขภาพแข็งแรงสมบูรณ์ มีการใช้เวลาว่างให้เกิดประโยชน์	หมู่ที่ ๑-๑๐	-เยาวชนและประชาชนทั่วไป	ปัญหาและความต้องการเพิ่มขึ้น เนื่องจากประชาชนมีความเสี่ยงต่อการเกิดโรคต่าง ๆ และการใช้เวลาว่างในการมั่วสุมยาเสพติด จึงต้องส่งเสริมด้านกีฬาและกิจกรรมนันทนาการต่อไป เพื่อให้ประชาชนมีสุขภาพร่างกายแข็งแรง สมบูรณ์ มีสุขภาพจิตใจที่ดี



ขอบข่ายและปริมาณของปัญหา	พื้นที่เป้าหมาย	กลุ่มเป้าหมาย	การคาดการณ์ในอนาคต
<b>๑.ยุทธศาสตร์ด้านคุณภาพชีวิต</b>			
๑.๔ ต้องการส่งเสริมและพัฒนาผู้นำชุมชน เยาวชน และประชาชน ให้มีความรู้ ความสามารถ มีความเป็นระเบียบเรียบร้อย สังคมสงบสุข	หมู่ที่ ๑-๑๐	-เยาวชนและประชาชนทั่วไป -ผู้นำชุมชน	ปัญหาและความต้องการเพิ่มขึ้น เนื่องจากผู้นำชุมชน เยาวชน และประชาชนยังขาดความรู้ ความเข้าใจในการพัฒนาตนเอง องค์ความรู้ต่าง ๆ ที่ใช้ในการพัฒนาท้องถิ่น จึงต้องส่งเสริม พัฒนาศักยภาพผู้นำชุมชน เยาวชน และประชาชนอย่างต่อเนื่อง เพื่อให้ท้องถิ่นมีความเข้มแข็งมีผู้นำที่มีศักยภาพต่อไป
๑.๕ ยังมีความเสี่ยงของภัยแล้งและอุทกภัยในพื้นที่จึงต้องเตรียมความพร้อมในการป้องกันและบรรเทาสาธารณภัยต่อไป เช่น ประชาชนยังขาดความรู้ความเข้าใจในการป้องกันและบรรเทาสาธารณภัย ขาดเครื่องมือเครื่องใช้ในการป้องกันภัย พุทธิกรรมเสี่ยงทางด้านอุบัติเหตุทางถนนมีมากขึ้น	หมู่ที่ ๑-๑๐	-ประชาชนทั่วไป	ปัญหาและความต้องการเพิ่มขึ้น จึงต้องมีการพัฒนาและจัดเตรียมความพร้อมในการป้องกันและบรรเทาสาธารณภัยอย่างต่อเนื่อง
๑.๖ ยังมีการแพร่ระบาดของปัญหายาเสพติดในชุมชน	หมู่ที่ ๑-๑๐	-เยาวชนและประชาชนทั่วไป	ปัญหาและความต้องการเพิ่มขึ้น เนื่องจากยังมีการแพร่ระบาดของปัญหายาเสพติดในพื้นที่ รวมถึงเยาวชนยังมีความเสี่ยงในการติดยาเสพติด จึงต้องดำเนินการป้องกันและแก้ไขปัญหาต่อไป

ขอบข่ายและปริมาณของปัญหา	พื้นที่เป้าหมาย	กลุ่มเป้าหมาย	การคาดการณ์ในอนาคต
<b>๑. ยุทธศาสตร์ด้านคุณภาพชีวิต</b>			
๑.๗ ต้องการให้ดูแลความปลอดภัยในชีวิตและทรัพย์สินให้กับประชาชน เนื่องจากมีการลักขโมยทรัพย์สินของประชาชน โดยส่วนใหญ่เกิดจากปัญหาสังคมต่าง ๆ เช่น ปัญหายาเสพติด ปัญหาเศรษฐกิจตกต่ำ เป็นต้น	หมู่ที่ ๑-๑๐	-ประชาชนทั่วไป	ปัญหาและความต้องการเพิ่มขึ้น เนื่องจากเกิดปัญหาสังคมมากขึ้น เช่น ปัญหายาเสพติด ปัญหาภาวะเศรษฐกิจตกต่ำค่าครองชีพเพิ่มสูงขึ้น การแตกแยกของคนในสังคม
<b>๒. ยุทธศาสตร์ด้านการท่องเที่ยว</b>			
๒.๑ ต้องการส่งเสริมการค้าเดินชีวิตตามหลักปรัชญาเศรษฐกิจพอเพียง	หมู่ที่ ๑-๑๐	-ประชาชนทั่วไป	ปัญหาและความต้องการเพิ่มขึ้น เนื่องจากประชาชนมีรายได้ไม่เพียงพอในการดำรงชีวิตจากภาวะค่าครองชีพที่สูงขึ้นจึงต้องส่งเสริมและสนับสนุนให้ประชาชนดำเนินชีวิตตามหลักปรัชญาเศรษฐกิจพอเพียงเพื่อให้สามารถเพิ่มรายได้ และลดรายจ่ายในครัวเรือน รวมถึงชุมชนมีความเข้มแข็งอย่างยั่งยืน
๒.๒ ต้องการส่งเสริมการท่องเที่ยวของท้องถิ่นให้มีการพัฒนาเป็นที่รู้จักอย่างแพร่หลาย	หมู่ที่ ๑-๑๐	-ประชาชนทั่วไป	ปัญหาและความต้องการเพิ่มขึ้น เพราะประชาชนหันมาให้ความสนใจในด้านการท่องเที่ยวมากขึ้น เพื่อสร้างรายได้ให้กับชุมชน และเป็นนโยบายของจังหวัดในการส่งเสริมการท่องเที่ยวอย่างจริงจัง

ขอบข่ายและปริมาณของปัญหา	พื้นที่เป้าหมาย	กลุ่มเป้าหมาย	การคาดการณ์ในอนาคต
<b>๒. ยุทธศาสตร์ด้านการท่องเที่ยว</b>			
๒.๓ ต้องการอนุรักษ์และพัฒนาทรัพยากรธรรมชาติและสิ่งแวดล้อม	หมู่ที่ ๑-๑๐	-ประชาชนทั่วไป	ประชาชนทั่วไป ปัญหาและความต้องการเพิ่มขึ้น เพื่อสร้างจิตสำนึกให้ประชาชน เยาวชนได้พัฒนาและอนุรักษ์ทรัพยากรธรรมชาติต่อไป เช่น การปลูกต้นไม้เพื่อเพิ่มพื้นที่สีเขียวในชุมชน
๒.๔ ต้องการคุ้มครองและบำรุงรักษาทรัพยากรธรรมชาติและสิ่งแวดล้อม	หมู่ที่ ๑-๑๐	-ประชาชนทั่วไป	ปัญหาและความต้องการเพิ่มขึ้น เนื่องจากพื้นที่สำหรับทิ้งขยะมีไม่เพียงพอ จึงต้องคุ้มครองและบำรุงรักษาทรัพยากรธรรมชาติและสิ่งแวดล้อมต่อไป
<b>๓. ยุทธศาสตร์ด้านเศรษฐกิจและรายได้</b>			
๓.๑ ต้องการส่งเสริมกลุ่มอาชีพและพัฒนากลุ่มอาชีพของตำบลให้มีความเข้มแข็ง เพื่อเพิ่มพูนรายได้ให้กับประชาชน ทำให้คุณภาพชีวิตดีขึ้น	หมู่ที่ ๑-๑๐	-ประชาชนทั่วไป	-กลุ่มอาชีพต่าง ๆ ปัญหาและความต้องการเพิ่มขึ้น เนื่องจากประชาชนมีรายได้ไม่เพียงพอต่อการดำรงชีพ จากภาวะค่าครองชีพที่เพิ่มสูงขึ้นและส่งผลให้เกิดปัญหาสังคมต่าง ๆ เช่น ปัญหาอาชญากรรมปัญหา ด้านการศึกษา เป็นต้น จึงต้องส่งเสริมให้ประชาชนมีการประกอบอาชีพ เพื่อเพิ่มพูนรายได้ให้กับประชาชน และเสริมสร้างความเข้มแข็งของท้องถิ่นอย่างยั่งยืนต่อไป

ขอบข่ายและปริมาณของปัญหา	พื้นที่เป้าหมาย	กลุ่มเป้าหมาย	การคาดการณ์ในอนาคต
<b>๔. ยุทธศาสตร์ด้านการศึกษา ศาสนา วัฒนธรรม ประเพณี และกีฬา</b>			
๔.๑ ต้องการให้ส่งเสริมและอนุรักษ์ศิลปะวัฒนธรรมและประเพณีของท้องถิ่นให้คงอยู่ตลอดไป	หมู่ที่ ๑-๑๐	-ประชาชนทั่วไป	ปัญหาและความต้องการเพิ่มขึ้น เนื่องจากประชาชนเยาวชนมีการบริโภคนิยมวัตถุมากขึ้น ทำให้ละเลยศิลปะประเพณีอันดีงามของท้องถิ่น จึงต้องส่งเสริมและอนุรักษ์ศิลปะประเพณีและวัฒนธรรมของท้องถิ่นต่อไป
๔.๒ ต้องการส่งเสริมภูมิปัญญาท้องถิ่น ให้มีการถ่ายทอดความรู้ไปยังรุ่นลูกหลาน	หมู่ที่ ๑-๑๐	-ประชาชนทั่วไป	ปัญหาและความต้องการเพิ่มขึ้น เนื่องจากประชาชนและเยาวชนบริโภคนิยมวัตถุมากขึ้น ทำให้ละเลยภูมิปัญญาท้องถิ่นอัตลักษณ์ของท้องถิ่นความเป็นตัวตนของท้องถิ่นจึงต้องส่งเสริมและสนับสนุนอย่างอ่อนแอเพื่อสืบทอดภูมิปัญญาท้องถิ่นของตำบลต่อไป
๔.๓ ต้องการส่งเสริมการจัดการศึกษาในระบบได้แก่ระดับปฐมวัยระดับประถมศึกษา และจัดการศึกษานอกระบบ เพื่อให้การจัดการศึกษามีประสิทธิภาพและได้ตามเกณฑ์มาตรฐานมากยิ่งขึ้น โดยปัญหาทางการศึกษา เช่น ผลสัมฤทธิ์ทางการศึกษาต่ำกว่าเกณฑ์ มาตรฐาน วัสดุ อุปกรณ์ เครื่องมือทางการศึกษามีไม่เพียงพอ ขาดแคลนบุคลากรทางการศึกษา	หมู่ที่ ๑-๑๐	-ศูนย์พัฒนาฯ ของ อบต. -โรงเรียนเขตพื้นที่ตำบลเกาะกลาง -ศูนย์การศึกษานอกโรงเรียน -ศูนย์เรียนรู้ชุมชน	ปัญหาและความต้องการเพิ่มขึ้น และจะต้องมีการพัฒนาเพื่อให้มีการจัดการด้านการศึกษาที่มีประสิทธิภาพมากยิ่งขึ้นทุกปี

ขอบข่ายและปริมาณของปัญหา	พื้นที่เป้าหมาย	กลุ่มเป้าหมาย	การคาดการณ์ในอนาคต
<b>๔. ยุทธศาสตร์ด้านการศึกษาศาสนา วัฒนธรรม ประเพณี และกีฬา</b>			
๔.๔ ต้องการส่งเสริมภูมิปัญญาท้องถิ่น ให้มีการถ่ายทอดความรู้ไปยังรุ่นลูกรุ่นหลาน	หมู่บ้านที่ ๑-๑๐	-ประชาชนทั่วไป	ปัญหาและความต้องการเพิ่มขึ้น เนื่องจากประชาชนและเยาวชนบริโภคนิยมวัตถุมงคลขึ้น ทำให้ละเลยภูมิปัญญาท้องถิ่น อัตลักษณ์ของท้องถิ่น ความเป็นตัวตนของท้องถิ่น จึงต้องส่งเสริมและสนับสนุนอย่างต่อเนื่องเพื่อสืบทอดภูมิปัญญาท้องถิ่นของตำบลต่อไป
๔.๕ ต้องการส่งเสริมการจัดกิจกรรมในวันสำคัญทางศาสนา และวันสำคัญต่าง ๆ ของทางราชการ	หมู่บ้านที่ ๑-๑๐	-ประชาชนทั่วไป	-ปัญหาและความต้องการเพิ่มขึ้น เนื่องจากประชาชนและเยาวชนละเลยในการนำหลักคำสอนของศาสนา มาเป็นแนวทางในการดำเนินชีวิต ส่งผลให้เกิดปัญหาสังคมต่าง ๆ เช่น ปัญหาอาชญากรรม ปัญหาครอบครัว ปัญหาการลักขโมย เป็นต้น จึงต้องส่งเสริมให้มีการจัดกิจกรรมอย่างต่อเนื่อง เพื่อสร้างการมีส่วนร่วม ปลูกฝังจิตสำนึก และสืบทอดให้คงอยู่ตลอดไป

ขอบข่ายและปริมาณของปัญหา	พื้นที่เป้าหมาย	กลุ่มเป้าหมาย	การคาดการณ์ในอนาคต
<b>๕.ยุทธศาสตร์ด้านโครงสร้างพื้นฐาน</b>			
๕.๑ ประชาชนยังได้รับความเดือดร้อนจากการใช้เส้นทางคมนาคม จึงยังมีความจำเป็นต้องการปรับปรุงถนน บุกเบิกถนน ก่อสร้างถนนคอนกรีต ก่อสร้างถนนลาดยาง เพื่อยกระดับเส้นทางคมนาคมของตำบลให้ได้มาตรฐานมากยิ่งขึ้น	หมู่ที่ ๑-๑๐	-ประชาชนทั่วไป	ประชาชนทั่วไป ปัญหาและความต้องการเพิ่มขึ้น เนื่องจากยังมีถนนอีกจำนวนมากในพื้นที่ที่ยังไม่ได้มาตรฐานทำให้ประชาชนไม่ได้รับความสะดวกในการสัญจรไปมา ทำให้ประชาชนมีความเสี่ยงในการเกิดอุบัติเหตุบนท้องถนน ซึ่งอาจเป็นอันตรายต่อชีวิตและทรัพย์สินได้ รวมถึงการขนส่งผลผลิตทางการเกษตรที่ไม่มีความสะดวกและรวดเร็ว จึงต้องมีการพัฒนาเส้นทางคมนาคมให้ได้มาตรฐาน และเพื่อรองรับการขยายตัวทางเศรษฐกิจและการท่องเที่ยวของจังหวัด
๕.๒ ระบบประปาของหมู่บ้านยังไม่ทั่วถึงทุกครัวเรือน ประชาชนในหมู่บ้านบางส่วนยังขาดแคลนน้ำเพื่อการอุปโภค บริโภค จึงยังมีความต้องการก่อสร้างระบบประปาหมู่บ้าน การขยายเขตประปาหมู่บ้าน การก่อสร้างแหล่งผลิตน้ำดิบ การปรับปรุงระบบประปาให้ได้มาตรฐาน เป็นต้น	หมู่ที่ ๑-๑๐	-ประชาชนทั่วไป	ปัญหาและความต้องการเพิ่มขึ้น เนื่องจากประชาชนยังขาดแคลนน้ำเพื่อใช้ในการอุปโภคบริโภคในช่วงหน้าแล้งหรือในช่วงที่ฝนทิ้งช่วงเป็นระยะเวลานาน

ขอบข่ายและปริมาณของปัญหา	พื้นที่เป้าหมาย	กลุ่มเป้าหมาย	การคาดการณ์ในอนาคต
<b>๕. ยุทธศาสตร์ด้านโครงสร้างพื้นฐาน</b>			
๕.๓ ระบบไฟฟ้าของหมู่บ้านยังไม่ทั่วถึงทุกครัวเรือน	หมู่ที่ ๑-๑๐	-ประชาชนทั่วไป	ประชาชนทั่วไป ปัญหาและความต้องการเพิ่มขึ้น เนื่องจากยังมีครัวเรือนในเขตพื้นที่ตำบลเกาะกลางที่ยังไม่มีไฟฟ้าใช้ และมีปัญหา ระบบไฟฟ้าขัดข้อง กระแสไฟฟ้าไม่เพียงพอต่อความต้องการ
๕.๔ ระบบไฟฟ้าส่องทางสาธารณะยังไม่ทั่วถึงทุกหมู่บ้านหรือตามบริเวณจุดเสี่ยงต่าง ๆ	หมู่ที่ ๑-๑๐	-ประชาชนทั่วไป	ประชาชนทั่วไป ปัญหาและความต้องการเพิ่มขึ้น ประชาชนยังมีความเสี่ยงต่ออันตรายบนท้องถนนในช่วงเวลา กลางคืน จึงยังมีความต้องการติดตั้งไฟฟ้าส่องทางสาธารณะให้ครอบคลุมจุดเสี่ยงต่าง ๆ ของหมู่บ้าน เช่น บริเวณสามแยก เป็นต้น
<b>๖. ยุทธศาสตร์ด้านการเมือง การบริหารจัดการ</b>			
๖.๑ ต้องการส่งเสริมและพัฒนาระบบประชาธิปไตยให้มีความเข้มแข็ง	หมู่ที่ ๑-๑๐	-ประชาชนทั่วไป	ประชาชนทั่วไป ปัญหาและความต้องการเพิ่มขึ้น เนื่องจากประชาชนยังเข้ามามีส่วนร่วมในการพัฒนาตำบลน้อย การเกิดความแตกแยกของคนในสังคม จึงยังต้องส่งเสริมและพัฒนา ระบบประชาธิปไตยต่อไป

ขอบข่ายและปริมาณของปัญหา	พื้นที่เป้าหมาย	กลุ่มเป้าหมาย	การคาดการณ์ในอนาคต
<b>๖. ยุทธศาสตร์ด้านการเมือง การบริหารจัดการ</b>			
๖.๒ ต้องการพัฒนาและปรับปรุงระบบสารสนเทศและช่องทางการเผยแพร่ข้อมูลข่าวสารของทางราชการให้มีประสิทธิภาพมากยิ่งขึ้น	อบต.เกาะกลาง	-ประชาชนทั่วไป	ปัญหาและความต้องการเพิ่มขึ้น เพราะมีการเปลี่ยนแปลงทางด้านเทคโนโลยีอยู่ตลอดเวลา จึงต้องมีการปรับปรุงและเปลี่ยนแปลงให้ทันสมัยอยู่เสมอ
๖.๓ ต้องการพัฒนาและปรับปรุงงานบริการต่าง ๆ ของ อบต.เกาะกลาง ให้มีประสิทธิภาพมากยิ่งขึ้น	อบต.เกาะกลาง	-ประชาชนทั่วไป	ปัญหาและความต้องการเพิ่มขึ้น เนื่องจากประชาชนยังไม่ได้รับความสะดวกในการรับบริการเท่าที่ควร เช่น เครื่องมือเครื่องใช้ในการให้บริการ อาคารสถานที่ เป็นต้น รวมถึงภารกิจหน้าที่ของ อบต. มีมากขึ้น จึงต้องมีการพัฒนาระบบ
๖.๔ ต้องการพัฒนาบุคลากรของ อบต.เกาะกลาง ให้มีความรู้ความสามารถมากยิ่งขึ้น	อบต.เกาะกลาง	-บุคลากรของ อบต.เกาะกลาง	ปัญหาและความต้องการเพิ่มขึ้น เนื่องจาก บุคลากรยังขาดความรู้ ความเข้าใจ และประสบการณ์ในการปฏิบัติงานส่งผลให้เกิดความผิดพลาดในการปฏิบัติงานได้ จึงต้องมีการพัฒนาบุคลากร ให้มีความรู้ความสามารถมากขึ้น และต่อเนื่องสม่ำเสมอ



## ส่วนที่ ๓

การนำแผนพัฒนาท้องถิ่นไปสู่การปฏิบัติ

**ส่วนที่ ๓**  
**การนำแผนพัฒนาท้องถิ่นไปสู่การปฏิบัติ**

**๓.๑ ยุทธศาสตร์การพัฒนาและแผนงาน**

ที่	ยุทธศาสตร์	ด้าน	แผนงาน	หน่วยงาน รับผิดชอบหลัก	หน่วยงาน สนับสนุน
๑.	ด้านคุณภาพชีวิต	ด้านบริการชุมชนและสังคม ด้านการเศรษฐกิจ	แผนงานเคหะและชุมชน แผนงานอุตสาหกรรมและการโยธา	กองช่าง กองช่าง	สำนักปลัด สำนักปลัด
๒.	ด้านการท่องเที่ยว	ด้านการเศรษฐกิจ ด้านบริการชุมชนและสังคม	แผนงานเกษตร แผนงานการศาสนาวัฒนธรรมและ นันทนาการ	สำนักปลัด สำนักปลัด	กองการศึกษาฯ กองการศึกษาฯ
๓.	ด้านเศรษฐกิจและรายได้	ด้านบริการชุมชนและสังคม	แผนงานสร้างความเข้มแข็งชุมชน	กองสวัสดิการฯ	สำนักปลัด
๔.	ด้านศิลปวัฒนธรรม ประเพณี	ด้านบริหารทั่วไป  ด้านบริการชุมชนและสังคม  ด้านการดำเนินงานอื่น	แผนงานบริหารทั่วไป แผนงานรักษาความสงบภายใน แผนงานสาธารณสุข แผนงานสังคมสงเคราะห์ แผนงานสร้างความเข้มแข็งชุมชน แผนงานงบกลาง	สำนักปลัด สำนักปลัด สำนักปลัด กองสวัสดิการฯ สำนักปลัด กองสวัสดิการฯ	กองคลัง กองคลัง กองคลัง สำนักปลัด กองสวัสดิการฯ สำนักปลัด
๕.	ด้านโครงสร้างพื้นฐาน	ด้านบริการชุมชนและสังคม	แผนงานการศึกษา แผนงานศาสนาวัฒนธรรมและ นันทนาการ	กองการศึกษาฯ กองการศึกษาฯ	สำนักปลัด สำนักปลัด
๖.	ด้านการบริหารจัดการ	ด้านบริหารทั่วไป  ด้านบริการชุมชนและสังคม  ด้านการดำเนินงานอื่น	แผนงานบริหารทั่วไป แผนงานรักษาความสงบภายใน แผนงานสาธารณสุข แผนงานสังคมสงเคราะห์ แผนงานสร้างความเข้มแข็งชุมชน แผนงานงบกลาง	สำนักปลัด สำนักปลัด สำนักปลัด กองสวัสดิการฯ สำนักปลัด กองสวัสดิการฯ	กองคลัง กองคลัง กองคลัง สำนักปลัด กองสวัสดิการฯ สำนักปลัด

รายละเอียดโครงการพัฒนา  
แผนพัฒนาท้องถิ่น (พ.ศ. ๒๕๖๑-๒๕๖๕)

แบบ ผ.๐๒

องค์การบริหารส่วนตำบลเกาะกลาง อำเภอเกาะลันตา จังหวัดกระบี่

ก. ยุทธศาสตร์จังหวัดที่ ๓ เสริมสร้างคุณภาพชีวิตประชาชนสู่สังคมน่าอยู่ และปรับตัวรองรับกระแสการเปลี่ยนแปลง

ข. ยุทธศาสตร์การพัฒนาของ อปท.ในเขตจังหวัดที่ ยุทธศาสตร์ที่ ๓ เสริมสร้างคุณภาพชีวิตประชาชนสู่สังคมน่าอยู่

๑. ยุทธศาสตร์ด้านคุณภาพชีวิต

แผนงาน การรักษาความสงบภายใน

ที่	โครงการ	วัตถุประสงค์	เป้าหมาย (ผลผลิตของโครงการ)	งบประมาณและที่ผ่านมา					ตัวชี้วัด (KPI)	ผลที่คาดว่าจะ ได้รับ	หน่วยงาน รับผิดชอบ หลัก
				๒๕๖๑ (บาท)	๒๕๖๒ (บาท)	๒๕๖๓ (บาท)	๒๕๖๔ (บาท)	๒๕๖๕ (บาท)			
๑	โครงการส่งเสริมกิจกรรมการปฏิบัติหน้าที่ของเจ้าหน้าที่ อปพร.ตำบลเกาะกลาง	เพื่อร่วมกันดูแลความปลอดภัยในชีวิตและทรัพย์สินป้องกันอุบัติเหตุให้แก่ประชาชน	ตลอดปี	๕๐,๐๐๐	๕๐,๐๐๐	๕๐,๐๐๐	๕๐,๐๐๐	๕๐,๐๐๐	จำนวนครั้งที่ปฏิบัติงาน	ประชาชนมีความปลอดภัยในชีวิตและทรัพย์สิน	สำนักปลัด
๒	โครงการจัดทำป้ายและสัญญาณจราจร	เพื่อให้ประชาชนได้รับความปลอดภัยในการใช้ถนน	จัดทำป้ายจำกัดความเร็วและทางม้าลาย ไฟกะพริบ และสัญญาณจราจรอื่น ๆ	-	-	๕๐,๐๐๐	๕๐,๐๐๐	๕๐,๐๐๐	จำนวนป้ายที่จัดทำ	ประชาชนมีความปลอดภัยในการคมนาคมทางถนน	สำนักปลัด
๓	โครงการหนึ่งตำบลหนึ่งทีมกู้ชีพกู้ภัย	เพื่อฝึกอบรมและจัดตั้งทีมกู้ชีพกู้ภัยประจำตำบล	ฝึกอบรมทีมกู้ชีพกู้ภัยประจำตำบลปีละไม่น้อยกว่า ๒๐ คน	-	-	๕๐,๐๐๐	๕๐,๐๐๐	๕๐,๐๐๐	ร้อยละที่ประชาชนพึงพอใจ	ประชาชนได้รับการช่วยเหลือเมื่อประสบภัยต่างๆ	สำนักปลัด

รายละเอียดโครงการพัฒนา  
แผนพัฒนาท้องถิ่น (พ.ศ. ๒๕๖๑-๒๕๖๕)

แบบ ผ.๐๒

องค์การบริหารส่วนตำบลเกาะกลาง อำเภอเกาะลันตา จังหวัดกระบี่

ก. ยุทธศาสตร์จังหวัดที่ ๓ เสริมสร้างคุณภาพชีวิตประชาชนผู้สูงอายุ และปรับตัวรองรับกระแสการเปลี่ยนแปลง

ข. ยุทธศาสตร์การพัฒนาของ อปท. ในเขตจังหวัดที่ ยุทธศาสตร์ที่ ๓ เสริมสร้างคุณภาพชีวิตประชาชนผู้สูงอายุ

๑. ยุทธศาสตร์ด้านคุณภาพชีวิต

แผนงาน การรักษาความสงบภายใน

ที่	โครงการ	วัตถุประสงค์	เป้าหมาย (ผลผลิตของโครงการ)	งบประมาณและที่ผ่านมา					ตัวชี้วัด (KPI)	ผลที่คาดว่าจะได้รับ	หน่วยงาน รับผิดชอบหลัก
				๒๕๖๑ (บาท)	๒๕๖๒ (บาท)	๒๕๖๓ (บาท)	๒๕๖๔ (บาท)	๒๕๖๕ (บาท)			
๔	โครงการก่อสร้างหรือปรับปรุงป้อมยามประจำหมู่บ้าน (เสนอโดยชุมชนหมู่ ๘)	เพื่อร่วมกันดูแลความปลอดภัยในชีวิตและทรัพย์สินในหมู่บ้าน	ก่อสร้างป้อมยามหรือปรับปรุงบริเวณทางเข้าหมู่บ้านอย่างน้อยปีละ ๑ แห่ง	๑๐๐,๐๐๐	๑๐๐,๐๐๐	๑๐๐,๐๐๐	๑๐๐,๐๐๐	-	จำนวนป้อมยามเพิ่มขึ้น	ประชาชนมีความปลอดภัยในชีวิตและทรัพย์สิน	กองช่าง
๕	โครงการก่อสร้างลูกระนาดภายในหมู่บ้าน (เสนอโดยชุมชนหมู่ ๙)	เพื่อความปลอดภัยในชีวิตและทรัพย์สิน	ภายในชุมชนที่มีจุดเสี่ยงในเขตตำบลเกาะกลางอย่างน้อยปีละ ๑ แห่ง	๒๐,๐๐๐	๒๐,๐๐๐	๒๐,๐๐๐	๒๐,๐๐๐	-	อุบัติเหตุลดลง	ลดอุบัติเหตุในชุมชนได้	สำนักปลัด
๖	โครงการป้องกันและลดอุบัติเหตุทางถนนในช่วงเทศกาลสำคัญ	เพื่อเป็นการป้องกันและลดอุบัติเหตุที่จะเกิดขึ้นในช่วงเทศกาลปีใหม่และช่วงสงกรานต์หรือเทศกาลอื่นๆ ที่สำคัญ	ตั้งจุดตรวจ ๗ วันในช่วงเทศกาลสำคัญได้แก่ เทศกาลปีใหม่และวันสงกรานต์ปีละไม่ต่ำกว่า ๒ ครั้งต่อปี	๑๐๐,๐๐๐	๑๐๐,๐๐๐	๑๐๐,๐๐๐	๑๐๐,๐๐๐	๑๐๐,๐๐๐	จำนวนประชาชนที่ได้รับความปลอดภัยร้อยละ ๗๐	สามารถลดสถิติเกิดอุบัติเหตุทางถนนและลดการสูญเสียชีวิตและทรัพย์สิน	สำนักปลัด

รายละเอียดโครงการพัฒนา  
แผนพัฒนาท้องถิ่น (พ.ศ. ๒๕๖๑-๒๕๖๕)

แบบ ผ.๐๒

องค์การบริหารส่วนตำบลเกาะกลาง อำเภอเกาะลันตา จังหวัดกระบี่

ก. ยุทธศาสตร์จังหวัดที่ ๓ เสริมสร้างคุณภาพชีวิตประชาชนสู่สังคมน่าอยู่ และปรับตัวรองรับกระแสการเปลี่ยนแปลง

ข. ยุทธศาสตร์การพัฒนาของ อปท. ในเขตจังหวัดที่ ยุทธศาสตร์ที่ ๓ เสริมสร้างคุณภาพชีวิตประชาชนสู่สังคมน่าอยู่

๑. ยุทธศาสตร์ด้านคุณภาพชีวิต

แผนงาน การรักษาความสงบภายใน

ที่	โครงการ	วัตถุประสงค์	เป้าหมาย (ผลผลิตของโครงการ)	งบประมาณและที่ผ่านมา					ตัวชี้วัด (KPI)	ผลที่คาดว่าจะ จะได้รับ	หน่วยงาน รับผิดชอบหลัก
				๒๕๖๑ (บาท)	๒๕๖๒ (บาท)	๒๕๖๓ (บาท)	๒๕๖๔ (บาท)	๒๕๖๕ (บาท)			
๗	โครงการฝึกซ้อมแผน ป้องกันภัยฝ่ายพลเรือน	เพื่อให้บุคลากรมีความรู้ ความเข้าใจเกี่ยวกับการ ป้องกันภัยพิบัติ	จัดฝึกอบรมซักซ้อม แผนป้องกันให้กับ อปพร.อบต.เกาะกลาง และบุคคลทั่วไปที่สนใจ	-	-	๑๐๐,๐๐๐	๑๐๐,๐๐๐	๑๐๐,๐๐๐	จำนวนผู้ เข้าร่วม โครงการ	อบต.มีศักยภาพ และการปฏิบัติ มีประสิทธิภาพ มากขึ้น	สำนัก ปลัด
๘	โครงการติดตั้งกล้องวงจร ปิดจุดเสี่ยงภายในตำบล (เสนอโดยชุมชนหมู่ที่ ๑-๑๐)	เพื่อเพิ่มความพร้อมในการ ป้องกันและรักษาความ สงบเรียบร้อยในชีวิตและ ทรัพย์สิน	ติดตั้งกล้องวงจรปิด มัสยิด ชุมชนบริเวณ จุดสุ่มเสี่ยง หมู่ที่ ๑ - หมู่ที่ ๑๐	๑,๐๐๐,๐๐๐	๑,๐๐๐,๐๐๐	๑,๐๐๐,๐๐๐	๑,๐๐๐,๐๐๐	๑,๐๐๐,๐๐๐	ร้อยละที่ ประชาชน พึงพอใจ	ประชาชนได้รับ ความปลอดภัย ในชีวิตและ ทรัพย์สินเพิ่ม มากขึ้น	สำนัก ปลัด

รายละเอียดโครงการพัฒนา  
แผนพัฒนาท้องถิ่น (พ.ศ. ๒๕๖๑-๒๕๖๕)

แบบ ผ.๐๒

องค์การบริหารส่วนตำบลเกาะกลาง อำเภอเกาะลันตา จังหวัดกระบี่

ก. ยุทธศาสตร์จังหวัดที่ ๓ เสริมสร้างคุณภาพชีวิตประชาชนสู่สังคมน่าอยู่ และปรับตัวรองรับกระแสการเปลี่ยนแปลง

ข. ยุทธศาสตร์การพัฒนาของ อปท. ในเขตจังหวัดที่ ยุทธศาสตร์ที่ ๓ เสริมสร้างคุณภาพชีวิตประชาชนสู่สังคมน่าอยู่

๑. ยุทธศาสตร์ด้านคุณภาพชีวิต

แผนงาน การรักษาความสงบภายใน

ที่	โครงการ	วัตถุประสงค์	เป้าหมาย (ผลผลิตของโครงการ)	งบประมาณและที่ผ่านมา					ตัวชี้วัด (KPI)	ผลที่คาดว่าจะ จะได้รับ	หน่วยงาน รับผิดชอบหลัก
				๒๕๖๑ (บาท)	๒๕๖๒ (บาท)	๒๕๖๓ (บาท)	๒๕๖๔ (บาท)	๒๕๖๕ (บาท)			
๙	โครงการป้องกันและจัดการปัญหาไฟป่าหมอกควัน	เพื่อปลูกจิตสำนึกประชาชนงดเผาป่า	ประชาชนทั่วไป	-	-	๒๐,๐๐๐	๒๐,๐๐๐	๒๐,๐๐๐	จำนวนผู้เข้าร่วมโครงการ	ผู้เข้าร่วมมีความรู้จิตสำนึกในการอนุรักษ์ป่าไม้	สำนักปลัด
๑๐	โครงการช่วยเหลือผู้ประสบภัย	เพื่อช่วยเหลือผู้ประสบภัยที่ได้รับผลกระทบจากภัยพิบัติ	ผู้ประสบภัยพิบัติ	-	-	๑๐๐,๐๐๐	๑๐๐,๐๐๐	๑๐๐,๐๐๐	จำนวนผู้ประสบภัย	ผู้ประสบภัยได้รับความช่วยเหลือทันทั่วถึง	สำนักปลัด
				๑,๒๗๐,๐๐๐	๑,๒๗๐,๐๐๐	๑,๕๙๐,๐๐๐	๑,๕๙๐,๐๐๐	๑,๔๗๐,๐๐๐			

รายละเอียดโครงการพัฒนา  
แผนพัฒนาท้องถิ่น (พ.ศ. ๒๕๖๑-๒๕๖๕)

แบบ ผ.๐๒

องค์การบริหารส่วนตำบลเกาะกลาง อำเภอเกาะลันตา จังหวัดกระบี่

ก. ยุทธศาสตร์จังหวัดที่ ๓ เสริมสร้างคุณภาพชีวิตประชาชนผู้สูงอายุ และปรับตัวรองรับกระแสการเปลี่ยนแปลง

ข. ยุทธศาสตร์การพัฒนาของ อปท.ในเขตจังหวัดที่ ยุทธศาสตร์ที่ ๓ เสริมสร้างคุณภาพชีวิตประชาชนผู้สูงอายุ

๑. ยุทธศาสตร์ด้านคุณภาพชีวิต

แผนงาน การศาสนา วัฒนธรรม และนันทนาการ

ที่	โครงการ	วัตถุประสงค์	เป้าหมาย (ผลผลิตของโครงการ)	งบประมาณและที่มา					ตัวชี้วัด (KPI)	ผลที่คาดว่าจะ ได้รับ	หน่วยงาน รับผิดชอบ หลัก
				๒๕๖๑ (บาท)	๒๕๖๒ (บาท)	๒๕๖๓ (บาท)	๒๕๖๔ (บาท)	๒๕๖๕ (บาท)			
๑	โครงการแข่งขันกีฬา อบต.เกาะกลาง คัพ ด้านกีฬาเสพติด	เพื่อสร้างความสัมพันธ์ ระหว่างหมู่บ้านและรู้จัก สามัคคีในหมู่คณะและ เพื่อส่งเสริมการใช้เวลา ว่างให้เกิดประโยชน์	ประชาชนในพื้นที่ตำบล เกาะกลาง ทั้ง ๑๐ หมู่บ้าน	๕๐๐,๐๐๐	๕๐๐,๐๐๐	๕๐๐,๐๐๐	๕๐๐,๐๐๐	๕๐๐,๐๐๐	จำนวน ผู้ที่เข้าร่วม โครงการ	ประชาชนได้ใช้ เวลาว่างให้เกิด ประโยชน์และ สามัคคีกันรู้แพ้ รู้ชนะรู้รัก	กอง การศึกษา
๒	โครงการจัดส่งนักกีฬาเข้า ร่วมแข่งขันกับหน่วยงาน อื่น	เพื่อส่งนักกีฬาเข้าร่วม แข่งขันกับหน่วยงานอื่น เช่น ฟุตบอล วอลเลย์บอล	ฟุตบอล อบจ.กระบี่คัพ วอลเลย์บอลวิทยุการ บิน อย่างน้อยปีละ ๒ ครั้ง	๒๐๐,๐๐๐	๒๐๐,๐๐๐	๔๐๐,๐๐๐	๔๐๐,๐๐๐	๔๐๐,๐๐๐	จำนวน ครั้งที่ เข้าร่วม แข่งขัน	ประชาชนมี สุขภาพสมบูรณ์ แข็งแรงห่างไกล ยาเสพติด	กอง การศึกษา
๓	โครงการต้นกล้าผู้นำ	เพื่อฝึกอบรมสร้างต้นแบบ ของเยาวชนด้านยาเสพติด และการอยู่ร่วมกันในสังคม	ฝึกอบรมเยาวชนในตำบล หรือจัดกิจกรรมเพื่อแก้ไข ปัญหาเด็กและเยาวชน อย่างน้อย ปีละ ๑ ครั้ง	๗๐,๐๐๐	๗๐,๐๐๐	๗๐,๐๐๐	๗๐,๐๐๐	๗๐,๐๐๐	จำนวน ผู้ที่เข้าร่วม โครงการ	เยาวชนห่างไกล ยาเสพติด และ อยู่ร่วมกันอย่าง มีความสุข	สำนัก ปลัด

รายละเอียดโครงการพัฒนา  
แผนพัฒนาท้องถิ่น (พ.ศ. ๒๕๖๑-๒๕๖๕)

แบบ ผ.๐๒

องค์การบริหารส่วนตำบลเกาะกลาง อำเภอเกาะลันตา จังหวัดกระบี่

ก. ยุทธศาสตร์จังหวัดที่ ๓ เสริมสร้างคุณภาพชีวิตประชาชนสู่สังคมน่าอยู่ และปรับตัวรองรับกระแสการเปลี่ยนแปลง

ข. ยุทธศาสตร์การพัฒนาของ อปท. ในเขตจังหวัดที่ ยุทธศาสตร์ที่ ๓ เสริมสร้างคุณภาพชีวิตประชาชนสู่สังคมน่าอยู่

๑. ยุทธศาสตร์ด้านคุณภาพชีวิต

แผนงาน การศาสนา วัฒนธรรม และนันทนาการ

ที่	โครงการ	วัตถุประสงค์	เป้าหมาย (ผลผลิตของโครงการ)	งบประมาณและที่มา					ตัวชี้วัด (KPI)	ผลที่คาดว่าจะ ได้รับ	หน่วยงาน รับผิดชอบ หลัก
				๒๕๖๑ (บาท)	๒๕๖๒ (บาท)	๒๕๖๓ (บาท)	๒๕๖๔ (บาท)	๒๕๖๕ (บาท)			
๔	อุดหนุนคณะกรรมการหมู่บ้าน	เพื่ออุดหนุนคณะกรรมการหมู่บ้าน กิจกรรมแข่งขันกีฬาต้านภัยยาเสพติด หรือจัดส่งนักกีฬาของเข้าแข่งขันในกิจกรรมของ อบต. หรือองค์กรอื่น ๆ	คณะกรรมการหมู่บ้าน จำนวน ๑๐ หมู่บ้าน	๑๐๐,๐๐๐	๑๐๐,๐๐๐	๑๐๐,๐๐๐	๑๐๐,๐๐๐	๑๐๐,๐๐๐	จำนวนหมู่บ้านที่เข้าร่วม	ประชาชนได้ใช้เวลาว่างให้เกิดประโยชน์และสามัคคีกันรู้แพ้รู้ชนะรู้ภัย	กองการศึกษา
๕	อุดหนุนศูนย์กีฬาประจำหมู่บ้าน	เพื่ออุดหนุนศูนย์กีฬาหมู่บ้านสำหรับเข้าร่วมแข่งขันกีฬาด้านภัยยาเสพติดหรือจัดส่งนักกีฬาเข้าร่วมแข่งขันกับหน่วยหน่วยงานอื่น	อุดหนุนศูนย์กีฬาหมู่บ้านในตำบลเกาะกลาง จำนวน ๑๐ หมู่บ้าน	๑๕๐,๐๐๐	๑๕๐,๐๐๐	๑๕๐,๐๐๐	๑๕๐,๐๐๐	๑๕๐,๐๐๐	จำนวนผู้ที่เข้าร่วมโครงการ	ประชาชนได้ใช้เวลาว่างให้เกิดประโยชน์และสามัคคีกันรู้แพ้รู้ชนะรู้ภัย	กองการศึกษา
				๑,๐๒๐,๐๐๐	๑,๐๒๐,๐๐๐	๑,๐๒๐,๐๐๐	๑,๐๒๐,๐๐๐	๑,๐๒๐,๐๐๐			



รายละเอียดโครงการพัฒนา  
แผนพัฒนาท้องถิ่น (พ.ศ. ๒๕๖๑-๒๕๖๕)

แบบ ผ.๐๒

องค์การบริหารส่วนตำบลเกาะกลาง อำเภอเกาะลันตา จังหวัดกระบี่

ก. ยุทธศาสตร์จังหวัดที่ ๓ เสริมสร้างคุณภาพชีวิตประชาชนผู้สูงอายุ และปรับตัวรองรับกระแสการเปลี่ยนแปลง

ข. ยุทธศาสตร์การพัฒนาของ อปท.ในเขตจังหวัดที่ ยุทธศาสตร์ที่ ๓ เสริมสร้างคุณภาพชีวิตประชาชนผู้สูงอายุ

๑. ยุทธศาสตร์ด้านคุณภาพชีวิต

แผนงาน สร้างความเข้มแข็งของชุมชน

ที่	โครงการ	วัตถุประสงค์	เป้าหมาย (ผลผลิตของโครงการ)	งบประมาณและที่มา					ตัวชี้วัด (KPI)	ผลที่คาดว่าจะได้รับ	หน่วยงาน รับผิดชอบหลัก
				๒๕๖๑ (บาท)	๒๕๖๒ (บาท)	๒๕๖๓ (บาท)	๒๕๖๔ (บาท)	๒๕๖๕ (บาท)			
๑	โครงการป้องกันและ แก้ไขปัญหายาเสพติด	เพื่อรณรงค์และป้องกัน ให้เกิดความตระหนักใน ปัญหาของยาเสพติดและ เพื่อสร้างการมีส่วนร่วม ของชุมชน	จัดฝึกอบรม/รณรงค์/ ป้องกันแก้ไขปัญหา ยาเสพติดตาม ยุทธศาสตร์	๕๐,๐๐๐	๕๐,๐๐๐	๕๐,๐๐๐	๕๐,๐๐๐	๕๐,๐๐๐	จำนวน ผู้ที่เข้าร่วม โครงการ	ชุมชนเข้ามามี ส่วนร่วมในการ ป้องกันและแก้ไข ปัญหายาเสพติด เพิ่มมากขึ้น	สำนัก ปลัด
๒	โครงการบริหารจัดการขยะ	เพื่อให้การบริหารจัดการ ขยะมูลฝอยในพื้นที่ลดลง และการมีส่วนร่วมของ ประชาชน	ประชาชนทั่วไป ผู้นำ กลุ่มองค์กรภาค ประชาชน หน่วยงาน ในพื้นที่	๕๐,๐๐๐	๕๐,๐๐๐	๕๐,๐๐๐	๕๐,๐๐๐	๕๐,๐๐๐	ปริมาณ ขยะลดลง	มีการลดปริมาณ ขยะลงได้	สำนัก ปลัด
๓	โครงการค่ายอบรม คุณธรรมจริยธรรมเยาวชน รักถิ่นเกิด	เพื่ออบรมคุณธรรมให้กับ เยาวชนเกิดความตระหนัก ในปัญหาของยาเสพติด และสร้างจิตสำนึกให้ รักถิ่นเกิด	เด็ก และเยาวชน	๕๐,๐๐๐	๕๐,๐๐๐	๕๐,๐๐๐	๕๐,๐๐๐	๕๐,๐๐๐	จำนวน ผู้ที่เข้าร่วม โครงการ	เยาวชนมีจิต สำนึกรักถิ่นเกิด และแก้ไขปัญหา ยาเสพติดเพิ่ม มากขึ้น	สำนัก ปลัด

รายละเอียดโครงการพัฒนา  
แผนพัฒนาท้องถิ่น (พ.ศ. ๒๕๖๑-๒๕๖๕)

แบบ ผ.๐๒

องค์การบริหารส่วนตำบลเกาะกลาง อำเภอเกาะลันตา จังหวัดกระบี่

ก. ยุทธศาสตร์จังหวัดที่ ๓ เสริมสร้างคุณภาพชีวิตประชาชนผู้สูงอายุ และปรับตัวรองรับกระแสการเปลี่ยนแปลง

ข. ยุทธศาสตร์การพัฒนาของ อปท. ในเขตจังหวัดที่ ยุทธศาสตร์ที่ ๓ เสริมสร้างคุณภาพชีวิตประชาชนผู้สูงอายุ

๑. ยุทธศาสตร์ด้านคุณภาพชีวิต

แผนงาน สร้างความเข้มแข็งของชุมชน

ที่	โครงการ	วัตถุประสงค์	เป้าหมาย (ผลผลิตของโครงการ)	งบประมาณและที่มา					ตัวชี้วัด (KPI)	ผลที่คาดว่าจะได้รับ	หน่วยงาน รับผิดชอบหลัก
				๒๕๖๑ (บาท)	๒๕๖๒ (บาท)	๒๕๖๓ (บาท)	๒๕๖๔ (บาท)	๒๕๖๕ (บาท)			
๔	โครงการวันทุ่งทะเล	เพื่อส่งเสริมและพัฒนาผู้ด้อยโอกาสในตำบลเกาะกลาง	จัดกิจกรรมวันทุ่งทะเลอย่างน้อยจำนวน ๑ ครั้งต่อปี	๒๐๐,๐๐๐	๒๐๐,๐๐๐	๒๐๐,๐๐๐	๒๐๐,๐๐๐	๒๐๐,๐๐๐	ร้อยละที่ประชาชนพึงพอใจ	ผู้ด้อยโอกาสได้รับการดูแลช่วยเหลืออย่างทั่วถึง	กองสวัสดิการ
๕	โครงการส่งเสริมกิจกรรมสภาเด็กและเยาวชนตำบลเกาะกลาง	๑. เพื่อพัฒนาทักษะด้านผู้นำเด็กและเยาวชน ๒. เพื่อสร้างความสมัครสมานสามัคคีของเด็กและเยาวชนตำบลเกาะกลาง	เด็กและเยาวชนตำบลเกาะกลาง จำนวน ๓๐ คน	๓๐,๐๐๐	๓๐,๐๐๐	๓๐,๐๐๐	๓๐,๐๐๐	๓๐,๐๐๐	จำนวนผู้เข้าร่วมโครงการ	เด็กและเยาวชนตำบลเกาะกลางได้รับการพัฒนาและเรียนรู้อย่างต่อเนื่อง	กองสวัสดิการ
๖	โครงการตำบลสะอาด	เพื่อส่งเสริมการมีส่วนร่วมในการสนองต่อนโยบายของภาครัฐ	จัดกิจกรรมต่างๆ ได้แก่ ตัดหญ้า ทำความสะอาดภายในตำบล	๕๐,๐๐๐	๕๐,๐๐๐	๕๐,๐๐๐	๕๐,๐๐๐	๕๐,๐๐๐	จำนวนครั้ง/ต่อปี	ประชาชนมีส่วนร่วมในการดูแลรักษาและสนองต่อนโยบายรัฐ	สำนักปลัด

รายละเอียดโครงการพัฒนา  
แผนพัฒนาท้องถิ่น (พ.ศ. ๒๕๖๑-๒๕๖๕)

แบบ ผ.๐๒

องค์การบริหารส่วนตำบลเกาะกลาง อำเภอเกาะลันตา จังหวัดกระบี่

ก. ยุทธศาสตร์จังหวัดที่ ๓ เสริมสร้างคุณภาพชีวิตประชาชนผู้สูงอายุ และปรับตัวรองรับกระแสการเปลี่ยนแปลง

ข. ยุทธศาสตร์การพัฒนาของ อปท.ในเขตจังหวัดที่ ยุทธศาสตร์ที่ ๓ เสริมสร้างคุณภาพชีวิตประชาชนผู้สูงอายุ

๑. ยุทธศาสตร์ด้านคุณภาพชีวิต

แผนงาน สร้างความเข้มแข็งของชุมชน

ที่	โครงการ	วัตถุประสงค์	เป้าหมาย (ผลผลิตของโครงการ)	งบประมาณและที่มา					ตัวชี้วัด (KPI)	ผลที่คาดว่าจะได้รับ	หน่วยงาน รับผิดชอบหลัก
				๒๕๖๑ (บาท)	๒๕๖๒ (บาท)	๒๕๖๓ (บาท)	๒๕๖๔ (บาท)	๒๕๖๕ (บาท)			
๗	โครงการแก้ปัญหา สาธารณสุข	เพื่อสนับสนุนจัดหาวัสดุ ครุภัณฑ์ค่าจ้างแรงงาน และค่าใช้จ่ายต่างๆในกรณี เมื่อเกิดสาธารณสุข	ช่วยเหลือประชาชนใน การแก้ปัญหาสาธารณสุข ภัยที่เกิดขึ้นในตำบล ทุกครั้ง	๒๐๐,๐๐๐	๒๐๐,๐๐๐	๒๐๐,๐๐๐	๒๐๐,๐๐๐	๒๐๐,๐๐๐	จำนวนผู้ ที่ได้รับความ เดือนร้อน	ประชาชนได้รับ การช่วยเหลือ เมื่อประสบภัยที่ เกิดขึ้นได้ทัน	สำนัก ปลัด
๘	โครงการจ้างเหมารับ-ส่ง นักเรียนที่ยากไร้ในพื้นที่ ห่างไกล	เพื่อให้นักเรียนที่อยู่ในพื้นที่ ที่ห่างไกล เด็กด้อยโอกาส ได้รับการช่วยเหลือ	นักเรียนศูนย์พัฒนา เด็กเล็ก และนักเรียน ในเขตตำบลเกาะกลาง	๕๐,๐๐๐	๕๐,๐๐๐	๕๐,๐๐๐	๕๐,๐๐๐	๕๐,๐๐๐	จำนวน นักเรียนที่ ยากไร้	นักเรียนได้มี โอกาสได้รับการ ศึกษาเท่าเทียม กับนักเรียน คนอื่น	กอง สวัสดิการ
๙	โครงการจัดงานวันผู้สูง อายุ	เพื่อให้ผู้สูงอายุได้จัด กิจกรรมร่วมกันในวัน สำคัญ	จัดกิจกรรมอย่างน้อย ปีละ ๑ ครั้ง	๕๐,๐๐๐	๕๐,๐๐๐	๕๐,๐๐๐	๕๐,๐๐๐	๕๐,๐๐๐	ร้อยละที่ ผู้สูงอายุ พึงพอใจ	ผู้สูงอายุได้พบปะ และร่วมกิจกรรม	กอง สวัสดิการ

รายละเอียดโครงการพัฒนา  
แผนพัฒนาท้องถิ่น (พ.ศ. ๒๕๖๑-๒๕๖๕)

แบบ ผ.๐๒

องค์การบริหารส่วนตำบลเกาะกลาง อำเภอเกาะลันตา จังหวัดกระบี่

ก. ยุทธศาสตร์จังหวัดที่ ๓ เสริมสร้างคุณภาพชีวิตประชาชนผู้สูงอายุ และปรับตัวรองรับกระแสการเปลี่ยนแปลง

ข. ยุทธศาสตร์การพัฒนาของ อปท. ในเขตจังหวัดที่ ยุทธศาสตร์ที่ ๓ เสริมสร้างคุณภาพชีวิตประชาชนผู้สูงอายุ

๑. ยุทธศาสตร์ด้านคุณภาพชีวิต

แผนงาน สร้างความเข้มแข็งของชุมชน

ที่	โครงการ	วัตถุประสงค์	เป้าหมาย (ผลผลิตของโครงการ)	งบประมาณและที่มา					ตัวชี้วัด (KPI)	ผลที่คาดว่าจะได้รับ	หน่วยงาน รับผิดชอบหลัก
				๒๕๖๑ (บาท)	๒๕๖๒ (บาท)	๒๕๖๓ (บาท)	๒๕๖๔ (บาท)	๒๕๖๕ (บาท)			
๑๐	โครงการศูนย์เรียนรู้เพื่อพัฒนาคุณภาพชีวิตผู้สูงอายุ	เพื่อส่งเสริมให้ผู้สูงอายุได้พัฒนาตนเอง และมีสุขภาพที่ดีของผู้สูงอายุ	ผู้สูงอายุในตำบลเกาะกลาง	๔๐๐,๐๐๐	๔๐๐,๐๐๐	๔๐๐,๐๐๐	๔๐๐,๐๐๐	๔๐๐,๐๐๐	ผู้สูงอายุมีความพึงพอใจ	ผู้สูงอายุมีสุขภาพที่ดีขึ้น	กองสวัสดิการ
๑๑	โครงการพัฒนาศักยภาพเด็กและเยาวชน	เพื่อให้ ศพค.ตำบลมีความรู้ความเข้าใจบทบาทหน้าที่ของตนเอง	เยาวชน นักเรียน นักศึกษาในพื้นที่ตำบลเกาะกลาง	๕๐,๐๐๐	๕๐,๐๐๐	๕๐,๐๐๐	๕๐,๐๐๐	๕๐,๐๐๐	จำนวนผู้เข้าร่วมอบรม	ศพค.ตำบลรู้เข้าใจหน้าที่ตนเองมากขึ้น	กองสวัสดิการ
๑๒	โครงการจัดงานวันท้องถิ่นไทย	เพื่อให้หน่วยงานที่เกี่ยวข้องตระหนักถึงความสำคัญของ อปท.	จำนวน ๔ กิจกรรม	๓๐,๐๐๐	๓๐,๐๐๐	๓๐,๐๐๐	๓๐,๐๐๐	๓๐,๐๐๐	จำนวนผู้เข้าร่วมกิจกรรม	พนักงานได้ตระหนักถึงความสำคัญของอปท.	สำนักปลัด
๑๓	โครงการส่งเสริมการพัฒนาคุณภาพชีวิตผู้ด้อยโอกาส	เพื่อส่งเสริมคุณภาพชีวิตผู้ด้อยโอกาส	ผู้ด้อยโอกาส	๕๐,๐๐๐	๕๐,๐๐๐	๕๐,๐๐๐	๕๐,๐๐๐	๕๐,๐๐๐	จำนวนผู้ด้อยโอกาส	ผู้ด้อยโอกาสมีคุณภาพชีวิตที่ดีขึ้น	กองสวัสดิการ

รายละเอียดโครงการพัฒนา  
แผนพัฒนาท้องถิ่น (พ.ศ. ๒๕๖๑-๒๕๖๕)

แบบ ผ.๐๒

องค์การบริหารส่วนตำบลเกาะกลาง อำเภอเกาะลันตา จังหวัดกระบี่

ก. ยุทธศาสตร์จังหวัดที่ ๓ เสริมสร้างคุณภาพชีวิตประชาชนผู้สูงอายุ และปรับตัวรองรับกระแสการเปลี่ยนแปลง

ข. ยุทธศาสตร์การพัฒนาของ อปท. ในเขตจังหวัดที่ ยุทธศาสตร์ที่ ๓ เสริมสร้างคุณภาพชีวิตประชาชนผู้สูงอายุ

๑. ยุทธศาสตร์ด้านคุณภาพชีวิต

แผนงาน สร้างความเข้มแข็งของชุมชน

ที่	โครงการ	วัตถุประสงค์	เป้าหมาย (ผลผลิตของโครงการ)	งบประมาณและที่มา					ตัวชี้วัด (KPI)	ผลที่คาดว่าจะได้รับ	หน่วยงาน รับผิดชอบหลัก
				๒๕๖๑ (บาท)	๒๕๖๒ (บาท)	๒๕๖๓ (บาท)	๒๕๖๔ (บาท)	๒๕๖๕ (บาท)			
๑๔	โครงการธนาคารขยะ	เพื่อให้การบริหารจัดการขยะมูลฝอยในพื้นที่ลดลง และการมีส่วนร่วมของประชาชน	ประชาชนทั่วไป ผู้นำ กลุ่มองค์กรภาค ประชาชน หน่วยงาน ในพื้นที่	๕๐,๐๐๐	๕๐,๐๐๐	๕๐,๐๐๐	๕๐,๐๐๐	๕๐,๐๐๐	ปริมาณ ขยะลดลง	มีการลดปริมาณ ขยะลงได้	สำนัก ปลัด
๑๕	โครงการส่งเสริมการดำเนินงานชมรมผู้สูงอายุตำบลเกาะกลาง	เพื่อให้ชมรมผู้สูงอายุดำเนินงานเป็นไปตามวัตถุประสงค์	อย่างน้อยปีละ ๑ ครั้ง	๑๐๐,๐๐๐	๑๐๐,๐๐๐	๑๐๐,๐๐๐	๑๐๐,๐๐๐	๑๐๐,๐๐๐	ร้อยละที่ ผู้สูงอายุ พึงพอใจ	ผู้สูงอายุได้พบปะ และร่วมกิจกรรม	กอง สวัสดิการ
๑๖	อุดหนุน ศตส. อำเภอเกาะลันตา	เพื่ออุดหนุนศูนย์ต่อสู้เพื่อเอาชนะยาเสพติดอำเภอเกาะลันตา	อุดหนุน ศตส. อำเภอเกาะลันตาปีละ ๑ ครั้ง	๓๐,๐๐๐	๓๐,๐๐๐	๓๐,๐๐๐	๓๐,๐๐๐	๓๐,๐๐๐	ร้อยละที่ ยาเสพติด ลดลง	เยาวชนไม่ยุ่ง เกี่ยวกับยา เสพติด	สำนัก ปลัด

รายละเอียดโครงการพัฒนา  
แผนพัฒนาท้องถิ่น (พ.ศ. ๒๕๖๑-๒๕๖๕)

แบบ ผ.๐๒

องค์การบริหารส่วนตำบลเกาะกลาง อำเภอเกาะลันตา จังหวัดกระบี่

ก. ยุทธศาสตร์จังหวัดที่ ๓ เสริมสร้างคุณภาพชีวิตประชาชนผู้สูงอายุ และปรับตัวรองรับกระแสการเปลี่ยนแปลง

ข. ยุทธศาสตร์การพัฒนาของ อปท.ในเขตจังหวัดที่ ยุทธศาสตร์ที่ ๓ เสริมสร้างคุณภาพชีวิตประชาชนผู้สูงอายุ

๑. ยุทธศาสตร์ด้านคุณภาพชีวิต

แผนงาน สร้างความเข้มแข็งของชุมชน

ที่	โครงการ	วัตถุประสงค์	เป้าหมาย (ผลผลิตของโครงการ)	งบประมาณและที่มา					ตัวชี้วัด (KPI)	ผลที่คาดว่าจะได้รับ	หน่วยงาน รับผิดชอบหลัก
				๒๕๖๑ (บาท)	๒๕๖๒ (บาท)	๒๕๖๓ (บาท)	๒๕๖๔ (บาท)	๒๕๖๕ (บาท)			
๑๗	โครงการอบรมให้ความรู้ ค่านิยมที่ถูกต้องสำหรับเด็กและเยาวชนในพื้นที่ ตำบลเกาะกลาง	๑.ปลูกฝังค่านิยมที่ถูกต้อง ๒. มีการวางแผนการ ดำเนินชีวิตที่ดีเหมาะสม ให้นำความรู้ประสบการณ์ ที่ได้รับไปปรับใช้ให้เกิด ประโยชน์ในการ ดำเนินชีวิต	เด็กนักเรียนไม่น้อยกว่า ๖๐ คน/การอบรม	๕๐,๐๐๐	๕๐,๐๐๐	๕๐,๐๐๐	๕๐,๐๐๐	๕๐,๐๐๐	จำนวนเด็ก ผู้เข้าร่วม โครงการ	มีแกนนำเยาวชน ทุกหมู่บ้านเป็น เป็นตัวเชื่อม ประสานงาน กลุ่มเป้าหมาย เพื่อเข้าร่วมใน กิจกรรม	กอง สวัสดิการ
๑๘	โครงการอบรมให้ความรู้ สถานการณ์เร่งด่วนหรือตาม นโยบายเร่งด่วนของรัฐบาล (กลุ่มผู้สูงอายุ พิกุลผู้ดูแล คนพิการ ผู้ด้อยโอกาส เด็ก และเยาวชน ฯลฯ)	๑.เพื่อให้ผู้เข้ารับการอบรมฯ เข้าใจในภาวะการณ์ที่เกิดขึ้น และร่วมกันหาทางป้องกัน ๒.เพื่อให้ผู้เข้ารับการอบรมฯ ได้รับข้อมูลที่ถูกต้อง	กลุ่มเป้าหมายต่าง ๆ เช่น กลุ่มอาชีพ สตรี เด็ก และเยาวชน ผู้ด้อยโอกาส ผู้ที่ครอบครัวแตกแยก ครอบครัวแตกแยก, ผู้ที่ไม่ สามารถเลี้ยงดูบุตรได้,	๒๐,๐๐๐	๒๐,๐๐๐	๒๐,๐๐๐	๒๐,๐๐๐	๒๐,๐๐๐	ผู้เข้าอบรม ได้รับความรู้ และนำไป ใช้ได้อย่างมี ประสิทธิภาพ	๑.กลุ่มที่ได้รับผล กระทบได้รับ ทราบข้อมูลที่ ถูกต้อง ๒.สนองนโยบาย หรือแนวทางเร่ง ด่วนของภาครัฐ	กอง สวัสดิการ

รายละเอียดโครงการพัฒนา  
แผนพัฒนาท้องถิ่น (พ.ศ. ๒๕๖๑-๒๕๖๕)

แบบ ผ.๐๒

องค์การบริหารส่วนตำบลเกาะกลาง อำเภอเกาะลันตา จังหวัดกระบี่

ก. ยุทธศาสตร์จังหวัดที่ ๓ เสริมสร้างคุณภาพชีวิตประชาชนผู้สูงอายุ และปรับตัวรองรับกระแสการเปลี่ยนแปลง

ข. ยุทธศาสตร์การพัฒนาของ อปท. ในเขตจังหวัดที่ ยุทธศาสตร์ที่ ๓ เสริมสร้างคุณภาพชีวิตประชาชนผู้สูงอายุ

๑. ยุทธศาสตร์ด้านคุณภาพชีวิต

แผนงาน สร้างความเข้มแข็งของชุมชน

ที่	โครงการ	วัตถุประสงค์	เป้าหมาย (ผลผลิตของโครงการ)	งบประมาณและที่มา					ตัวชี้วัด (KPI)	ผลที่คาดว่าจะได้รับ	หน่วยงาน รับผิดชอบหลัก
				๒๕๖๑ (บาท)	๒๕๖๒ (บาท)	๒๕๖๓ (บาท)	๒๕๖๔ (บาท)	๒๕๖๕ (บาท)			
๑๙	โครงการส่งเสริมสุขภาพและสุขภาพผู้พิการและผู้สูงอายุ	- เพื่อให้ความรู้ในการดูแล และการปฏิบัติตนเองแก่ผู้พิการและผู้สูงอายุชนิดเดียว	ผู้พิการ และผู้สูงอายุได้รับการสนับสนุนจำนวน ๓ ครั้ง/ปี	๕๐,๐๐๐	๕๐,๐๐๐	๕๐,๐๐๐	๕๐,๐๐๐	๕๐,๐๐๐	ร้อยละที่ประชาชนพึงพอใจ	ผู้พิการ ผู้สูงอายุ นอนติดเตียงมีกำลังใจในการมีชีวิตอยู่ในสังคม	กองสวัสดิการ
๒๐	โครงการจัดการอบรมของศูนย์การเรียนรู้เพื่อพัฒนาคุณภาพชีวิตและส่งเสริมอาชีพผู้สูงอายุตำบลเกาะกลาง นักเรียนผู้สูงอายุตำบลเกาะกลาง	เพื่อบูรณาการกับหน่วยงานด้านการศึกษา ศาสนา และสาธารณสุข ในพื้นที่ ร่วมกันจัดทำแผนการเรียนการสอนให้แก่ผู้สูงอายุ โดยมีกรอบหลักสูตรหลักการเรียนรู้การสอน ครอบคลุม ๓ กลุ่มวิชา คือ วิชาชีวิต วิชาชีพ	นักเรียนจากผู้สูงอายุ ทั้ง ๑๐ หมู่บ้าน รุ่นปีละ ๔๐ คน	๒๐๐,๐๐๐	๒๐๐,๐๐๐	๒๐๐,๐๐๐	๒๐๐,๐๐๐	๒๐๐,๐๐๐	ร้อยละ ๑๐๐ ของผู้สูงอายุ นักเรียนผู้สูงอายุมีความพึงพอใจและไม่ต่ำกว่าร้อยละ ๘๐	คณะทำงานทุกกลุ่มเข้าในในวัตถุประสงค์และให้ความร่วมมือดำเนินการจนบรรลุวัตถุประสงค์	กองสวัสดิการ
				๑,๘๒๐,๐๐๐	๑,๗๗๐,๐๐๐	๑,๗๗๐,๐๐๐	๑,๗๗๐,๐๐๐	๑,๗๗๐,๐๐๐			

รายละเอียดโครงการพัฒนา  
แผนพัฒนาท้องถิ่น (พ.ศ. ๒๕๖๑-๒๕๖๕)

แบบ ผ.๑๒

องค์การบริหารส่วนตำบลเกาะกลาง อำเภอเกาะลันตา จังหวัดกระบี่

ก. ยุทธศาสตร์จังหวัดที่ ๓ เสริมสร้างคุณภาพชีวิตประชาชนสู่สังคมน่าอยู่ และปรับตัวรองรับกระแสการเปลี่ยนแปลง

ข. ยุทธศาสตร์การพัฒนาของ อปท.ในเขตจังหวัดที่ ยุทธศาสตร์ที่ ๓ เสริมสร้างคุณภาพชีวิตประชาชนสู่สังคมน่าอยู่

๑. ยุทธศาสตร์ด้านคุณภาพชีวิต

แผนงาน เคนะและชุมชน

ที่	โครงการ	วัตถุประสงค์	เป้าหมาย (ผลผลิต ของโครงการ)	งบประมาณและที่ผ่านมา					ตัวชี้วัด (KPI)	ผลที่คาดว่าจะ ได้รับ	หน่วยงาน รับผิดชอบ หลัก
				๒๕๖๑ (บาท)	๒๕๖๒ (บาท)	๒๕๖๓ (บาท)	๒๕๖๔ (บาท)	๒๕๖๕ (บาท)			
๑	โครงการปรับปรุงบ่อขยะ	เพื่อมีสถานที่กำจัดขยะ ที่เหมาะสม มีการ กำจัดขยะถูกวิธี	จำนวน ๒ แห่ง	๑๐๐,๐๐๐	๑๐๐,๐๐๐	๑๐๐,๐๐๐	๑๐๐,๐๐๐	๑๐๐,๐๐๐	ร้อยละที่ ประชาชน พึงพอใจ	บ่อขยะที่มี ขนาดเพียงพอ กับปริมาณขยะ	กองช่าง
๒	โครงการก่อสร้างเตา เผาขยะ	เพื่อกำจัดขยะที่เป็น อันตรายที่ต้องการใช้ ความร้อนทำลาย	จำนวน ๑ แห่ง	๓,๐๐๐,๐๐๐	-	-	-	-	ร้อยละ ที่ประชาชน พึงพอใจ	มีสถานที่สำหรับ กำจัดขยะที่ ถูกวิธี	กองช่าง
๓	โครงการปรับปรุงซ่อมแซม อาคารศูนย์พัฒนาคุณภาพ ชีวิตและส่งเสริมอาชีพ ผู้สูงอายุ	เพื่อให้เกิดการจัดบริการ และสวัสดิการสังคมสำหรับ ผู้สูงอายุ โดยเอื้อประโยชน์ ให้ครอบคลุมถึงผู้สูงอายุ ทุกกลุ่ม ทุกคน	ซ่อมแซมปรับปรุงศูนย์ พัฒนาคุณภาพชีวิต และส่งเสริมอาชีพผู้สูง อายุ รายละเอียดตามแบบ ที่ อบต.กำหนด	-	๕๐๐,๐๐๐	๕๐๐,๐๐๐	๕๐๐,๐๐๐	๕๐๐,๐๐๐	จำนวนครั้ง ที่ซ่อมแซม ปรับปรุง	ผู้สูงอายุมีสถานที่ ที่ได้แลกเปลี่ยน ประสบการณ์ รวมกลุ่มทำ กิจกรรมร่วมกัน	กอง สวัสดิการ
				๓,๑๐๐,๐๐๐	๖๐๐,๐๐๐	๖๐๐,๐๐๐	๖๐๐,๐๐๐	๖๐๐,๐๐๐			



รายละเอียดโครงการพัฒนา  
แผนพัฒนาท้องถิ่น (พ.ศ. ๒๕๖๑-๒๕๖๕)

แบบ ผ.๐๒

องค์การบริหารส่วนตำบลเกาะกลาง อำเภอเกาะลันตา จังหวัดกระบี่

ก. ยุทธศาสตร์จังหวัดที่ ๓ เสริมสร้างคุณภาพชีวิตประชาชนสู่สังคมน่าอยู่ และปรับตัวรองรับกระแสการเปลี่ยนแปลง

ข. ยุทธศาสตร์การพัฒนาของ อปท.ในเขตจังหวัดที่ ยุทธศาสตร์ที่ ๓ เสริมสร้างคุณภาพชีวิตประชาชนสู่สังคมน่าอยู่

๑. ยุทธศาสตร์ด้านคุณภาพชีวิต

แผนงานงบกลาง : งานงบกลาง

ที่	โครงการ	วัตถุประสงค์	เป้าหมาย (ผลผลิต ของโครงการ)	งบประมาณและที่ผ่านมา					ตัวชี้วัด (KPI)	ผลที่คาดว่าจะ ได้รับ	หน่วยงาน รับผิดชอบ หลัก
				๒๕๖๑ (บาท)	๒๕๖๒ (บาท)	๒๕๖๓ (บาท)	๒๕๖๔ (บาท)	๒๕๖๕ (บาท)			
๑	เบี้ยยังชีพให้กับผู้ติดเชื้อ - ผู้ป่วยเอดส์	เพื่อช่วยเหลือผู้ป่วยให้สามารถมีชีวิตอยู่ได้ด้วยตนเอง	ผู้ป่วยและผู้ติดเชื้อเอดส์ในเขตพื้นที่ตำบล	๑๘,๐๐๐	๑๘,๐๐๐	๑๘,๐๐๐	๑๘,๐๐๐	๑๘,๐๐๐	ผู้มีสิทธิได้รับเงินช่วยเหลือ ๑๐๐ %	ผู้ป่วยได้รับการดูแลและรักษา	กองสวัสดิการ
๒	เบี้ยยังชีพผู้สูงอายุ	เพื่อพัฒนาคุณภาพชีวิตของผู้สูงอายุให้มีการดำรงชีวิตอยู่ในสังคมได้อย่างมีความสุข	ผู้สูงอายุในพื้นที่ตำบลเกาะกลาง	๘,๐๐๐,๐๐๐	๘,๐๐๐,๐๐๐	๘,๐๐๐,๐๐๐	๘,๐๐๐,๐๐๐	๘,๐๐๐,๐๐๐	ผู้มีสิทธิได้รับเงินช่วยเหลือ ๑๐๐ %	ผู้สูงอายุมีคุณภาพชีวิตที่ดีขึ้น	กองสวัสดิการ
๓	เบี้ยยังชีพผู้พิการ	เพื่อพัฒนาคุณภาพชีวิตของผู้สูงอายุให้มีการดำรงชีวิตอยู่ในสังคมได้อย่างมีความสุข	ผู้พิการในพื้นที่ตำบลเกาะกลาง	๒,๑๖๐,๐๐๐	๒,๑๖๐,๐๐๐	๓,๐๐๐,๐๐๐	๓,๐๐๐,๐๐๐	๓,๐๐๐,๐๐๐	ผู้มีสิทธิได้รับเงินช่วยเหลือ ๑๐๐ %	ผู้สูงอายุมีคุณภาพชีวิตที่ดีขึ้น	กองสวัสดิการ

รายละเอียดโครงการพัฒนา  
แผนพัฒนาท้องถิ่น (พ.ศ. ๒๕๖๑-๒๕๖๕)

แบบ ผ.๐๒

องค์การบริหารส่วนตำบลเกาะกลาง อำเภอเกาะลันตา จังหวัดกระบี่

ก. ยุทธศาสตร์จังหวัดที่ ๓ เสริมสร้างคุณภาพชีวิตประชาชนสู่สังคมน่าอยู่ และปรับตัวรองรับกระแสการเปลี่ยนแปลง

ข. ยุทธศาสตร์การพัฒนาของ อปท.ในเขตจังหวัดที่ ยุทธศาสตร์ที่ ๓ เสริมสร้างคุณภาพชีวิตประชาชนสู่สังคมน่าอยู่

๑. ยุทธศาสตร์ด้านคุณภาพชีวิต

แผนงานงบกลาง : งานงบกลาง

ที่	โครงการ	วัตถุประสงค์	เป้าหมาย (ผลผลิต ของโครงการ)	งบประมาณและที่ผ่านมา					ตัวชี้วัด (KPI)	ผลที่คาดว่าจะ ได้รับ	หน่วยงาน รับผิดชอบ หลัก
				๒๕๖๑ (บาท)	๒๕๖๒ (บาท)	๒๕๖๓ (บาท)	๒๕๖๔ (บาท)	๒๕๖๕ (บาท)			
๔	อุดหนุนกองทุนสวัสดิการ ชุมชนตำบลเกาะกลาง	เพื่อสมทบกองทุน สวัสดิการชุมชนตำบล เกาะกลาง	กองทุนสวัสดิการชุมชน ตำบล	๒๐,๐๐๐	๒๐,๐๐๐	๒๐,๐๐๐	๒๐,๐๐๐	๒๐,๐๐๐	ประชาชน มีรายได้ เพิ่มขึ้น	กองทุนสวัสดิการ ชุมชนตำบลมี ความเข้มแข็งขึ้น	กอง สวัสดิการ
๕	สมทบกองทุนเงิน ทดแทน	เพื่อสมทบกองทุนเงิน ทดแทน	กองทุนเงินทดแทน	๑๐,๐๐๐	๑๐,๐๐๐	๑๐,๐๐๐	๑๐,๐๐๐	๑๐,๐๐๐	จำนวนครั้ง ที่สมทบ	เพื่อเป็นขวัญ กำลังใจพนักงาน ส่วนตำบล	สำนัก ปลัด
๖	สมทบกองทุนประกัน สังคม	เพื่อสมทบกองทุนประกัน สังคม	กองทุนประกันสังคม	๒๐๐,๐๐๐	๒๐๐,๐๐๐	๒๐๐,๐๐๐	๒๐๐,๐๐๐	๒๐๐,๐๐๐	จำนวนครั้ง ที่สมทบ	เพื่อเป็นขวัญ กำลังใจพนักงาน ส่วนตำบล	สำนัก ปลัด
๗	เงินสำรองจ่าย	เพื่อสำรองจ่ายในกรณี ฉุกเฉินที่มีสาธารณภัยเกิด ขึ้นหรือบรรเทาความเดือด ร้อนของประชาชน	ช่วยเหลือประชาชนตาม อำนาจหน้าที่ ตามความ จำเป็นและเหมาะสม	๓๐๐,๐๐๐	๓๐๐,๐๐๐	๓๐๐,๐๐๐	๓๐๐,๐๐๐	๓๐๐,๐๐๐	ประชาชนที่ ได้รับการช่วย เหลือทันที	ประชาชนได้รับ การช่วยเหลือทันที	สำนัก ปลัด

รายละเอียดโครงการพัฒนา  
แผนพัฒนาท้องถิ่น (พ.ศ. ๒๕๖๑-๒๕๖๕)

แบบ ผ.๐๒

องค์การบริหารส่วนตำบลเกาะกลาง อำเภอเกาะลันตา จังหวัดกระบี่

ก. ยุทธศาสตร์จังหวัดที่ ๓ เสริมสร้างคุณภาพชีวิตประชาชนสู่สังคมน่าอยู่ และปรับตัวรองรับกระแสการเปลี่ยนแปลง

ข. ยุทธศาสตร์การพัฒนาของ อปท.ในเขตจังหวัดที่ ยุทธศาสตร์ที่ ๓ เสริมสร้างคุณภาพชีวิตประชาชนสู่สังคมน่าอยู่

๑. ยุทธศาสตร์ด้านคุณภาพชีวิต

แผนงานงบกลาง : งานงบกลาง

ที่	โครงการ	วัตถุประสงค์	เป้าหมาย (ผลผลิต ของโครงการ)	งบประมาณและที่ผ่านมา					ตัวชี้วัด (KPI)	ผลที่คาดว่าจะ ได้รับ	หน่วยงาน รับผิดชอบ หลัก
				๒๕๖๑ (บาท)	๒๕๖๒ (บาท)	๒๕๖๓ (บาท)	๒๕๖๔ (บาท)	๒๕๖๕ (บาท)			
๘	เงินช่วยเหลือ	เพื่อช่วยเหลือพนักงาน	พนักงาน ลูกจ้าง	-	๑๐,๐๐๐	๑๐,๐๐๐	๑๐,๐๐๐	๑๐,๐๐๐	จำนวนผู้ ได้รับความ ช่วยเหลือ	พนักงานได้รับ ความช่วยเหลือ	สำนัก ปลัด
๙	สมทบกองทุนบำเหน็จ บำนาญข้าราชการส่วน ส่วนท้องถิ่น(กบท.)	เพื่อจ่ายเงินสมทบ กองทุนบำเหน็จบำนาญ ข้าราชการส่วนท้องถิ่น	ข้าราชการส่วนท้องถิ่น	๓๐๐,๐๐๐	๓๐๐,๐๐๐	๓๐๐,๐๐๐	๓๐๐,๐๐๐	๓๐๐,๐๐๐	จำนวนผู้ได้ รับบำเหน็จ บำนาญ	กบท.ได้รับเงิน สมทบกองทุน	สำนัก ปลัด
๑๐	สมทบกองทุนหลักประกัน สุขภาพในระดับท้องถิ่น หรือพื้นที่ตำบลเกาะกลาง	เพื่อสมทบกองทุนหลัก ประกันสุขภาพในระดับ ท้องถิ่นระดับตำบลเพื่อ ดำเนินงานต่างๆ และสนับสนุน การดำเนินโครงการ	กองทุนหลักประกัน สุขภาพในระดับท้องถิ่น	๑๕๐,๐๐๐	๑๕๐,๐๐๐	๑๕๐,๐๐๐	๑๕๐,๐๐๐	๑๕๐,๐๐๐	ร้อยละของ กองทุน หลักประกัน สุขภาพได้ สมทบ	ประชาชนมี สุขภาพดีทั่ว หน้า	สำนัก ปลัด
				๑๑,๑๕๘,๐๐๐	๑๑,๑๖๘,๐๐๐	๑๒,๐๐๘,๐๐๐	๑๒,๐๐๘,๐๐๐	๑๒,๐๐๘,๐๐๐			

รายละเอียดโครงการพัฒนา  
แผนพัฒนาท้องถิ่น (พ.ศ. ๒๕๖๑-๒๕๖๕)

แบบ ผ.๐๒

องค์การบริหารส่วนตำบลเกาะกลาง อำเภอเกาะลันตา จังหวัดกระบี่

ก. ยุทธศาสตร์จังหวัดที่ ๓ เสริมสร้างคุณภาพชีวิตประชาชนสู่สังคมน่าอยู่ และปรับตัวรองรับกระแสการเปลี่ยนแปลง

ข. ยุทธศาสตร์การพัฒนาของ อปท.ในเขตจังหวัดที่ ยุทธศาสตร์ที่ ๓ เสริมสร้างคุณภาพชีวิตประชาชนสู่สังคมน่าอยู่

๑. ยุทธศาสตร์ด้านคุณภาพชีวิต

แผนงาน สาธารณสุข

ที่	โครงการ	วัตถุประสงค์	เป้าหมาย (ผลผลิตของโครงการ)	งบประมาณและที่มา					ตัวชี้วัด (KPI)	ผลที่คาดว่าจะ ได้รับ	หน่วยงาน รับผิดชอบ หลัก
				๒๕๖๑ (บาท)	๒๕๖๒ (บาท)	๒๕๖๓ (บาท)	๒๕๖๔ (บาท)	๒๕๖๕ (บาท)			
๑	โครงการกำจัดโรคระบาด/ โรคติดต่อ	เพื่อจัดซื้อสารเคมี ยาและ อุปกรณ์ในการป้องกันและ กำจัดโรคระบาด/โรคติดต่อ	จัดซื้อสารเคมี ยา วัสดุ และอุปกรณ์ในการป้อง กันโรคระบาดโรคติดต่อ	-	-	๕๐,๐๐๐	๕๐,๐๐๐	-	ร้อยละของ ประชาชน ที่พึงพอใจ	ป้องกันโรคระบาด ไม่ให้เกิดขึ้นใน ในตำบล	สำนัก ปลัด
๒	โครงการส่งเสริมสุขภาพ	เพื่อส่งเสริมสุขภาพของ ประชาชนในตำบล	จัดกิจกรรมส่งเสริม สุขภาพได้แก่ โยคะ	๕๐,๐๐๐	-	-	-	-	จำนวนผู้ เข้าร่วม	ประชาชนมี สุขภาพสมบูรณ์	สำนัก ปลัด
๓	โครงการจัดซื้อรถเก็บขยะ	เพื่อสนับสนุนการปฏิบัติ งานของเจ้าหน้าที่ในการ รักษาความสะอาด	จำนวน ๑ คัน	-	-	-	๒,๕๐๐,๐๐๐	-	ร้อยละของ ประชาชน พึงพอใจ	เพื่อสนับสนุน การปฏิบัติ งาน	สำนัก ปลัด
๔	โครงการจัดหาถังขยะ เพื่อใช้ในตำบล	เพื่อให้เพียงพอต่อปริมาณ ขยะที่เพิ่มขึ้นและเพื่อให้ ประชาชนในชุมชนมี คุณภาพชีวิตที่ดีขึ้น	จัดหาถังขยะเพิ่มเติม จำนวน ๑๐๐ ใบ	-	๑๐๐,๐๐๐	-	-	-	พื้นที่ตำบล มีถังขยะ บริการ สาธารณะ	ระบบการจัดการ ขยะมีประสิทธิภาพ เพิ่มขึ้น	สำนัก ปลัด

รายละเอียดโครงการพัฒนา  
แผนพัฒนาท้องถิ่น (พ.ศ. ๒๕๖๑-๒๕๖๕)

แบบ ผ.๐๒

องค์การบริหารส่วนตำบลเกาะกลาง อำเภอเกาะลันตา จังหวัดกระบี่

ก. ยุทธศาสตร์จังหวัดที่ ๓ เสริมสร้างคุณภาพชีวิตประชาชนสู่สังคมน่าอยู่ และปรับตัวรองรับกระแสการเปลี่ยนแปลง

ข. ยุทธศาสตร์การพัฒนาของ อปท. ในเขตจังหวัดที่ ยุทธศาสตร์ที่ ๓ เสริมสร้างคุณภาพชีวิตประชาชนสู่สังคมน่าอยู่

๑. ยุทธศาสตร์ด้านคุณภาพชีวิต

แผนงาน สาธารณสุข

ที่	โครงการ	วัตถุประสงค์	เป้าหมาย (ผลผลิตของโครงการ)	งบประมาณและที่มา					ตัวชี้วัด (KPI)	ผลที่คาดว่าจะ ได้รับ	หน่วยงาน รับผิดชอบหลัก
				๒๕๖๑ (บาท)	๒๕๖๒ (บาท)	๒๕๖๓ (บาท)	๒๕๖๔ (บาท)	๒๕๖๕ (บาท)			
๕	โครงการรณรงค์ป้องกัน โรคพิษสุนัขบ้า	เพื่อป้องกันแพร่ระบาดของ โรคพิษสุนัขบ้า	อย่างน้อย ๑๐๐ ตัว/ปี	๕๐,๐๐๐	๕๐,๐๐๐	๕๐,๐๐๐	๕๐,๐๐๐	๕๐,๐๐๐	ร้อยละของ สุนัขบ้า ลดลง	ไม่มีโรคพิษสุนัข บ้าระบาด ในพื้นที่	สำนัก ปลัด
๖	โครงการลดโลกร้อน	เพื่อให้ครัวเรือนมีการจัดการ ขยะอย่างถูกสุขลักษณะ มี ส่วนร่วมในการรักษาสิ่งแวดล้อม ของชุมชนร่วมกัน	จัดหาถังขยะ/จัดเก็บ - จัดหากระเป่าผ้าพร้อม กล่องวัสดุสำหรับ ครัวเรือน	๕๐๐,๐๐๐	๕๐๐,๐๐๐	๕๐๐,๐๐๐	๕๐๐,๐๐๐	๕๐๐,๐๐๐	ร้อยละที่ ประชาชน พึงพอใจ	ภูมิทัศน์ในตำบล สะอาด สวยงาม	สำนัก ปลัด
๗	โครงการชุมชนจัดการ ตนเอง	เพื่อรณรงค์ประชาสัมพันธ์ และจัดตั้งธนาคารขยะ	สนับสนุนโครงการ ชุมชนจัดการตนเอง บริหารจัดการขยะ	๓๕๐,๐๐๐	๓๕๐,๐๐๐	๓๕๐,๐๐๐	๓๕๐,๐๐๐	๓๕๐,๐๐๐	ร้อยละที่ ประชาชน พึงพอใจ	ภูมิทัศน์ในตำบล สะอาด สวยงาม	สำนัก ปลัด

รายละเอียดโครงการพัฒนา  
แผนพัฒนาท้องถิ่น (พ.ศ. ๒๕๖๑-๒๕๖๕)

แบบ ผ.๐๒

องค์การบริหารส่วนตำบลเกาะกลาง อำเภอเกาะลันตา จังหวัดกระบี่

ก. ยุทธศาสตร์จังหวัดที่ ๓ เสริมสร้างคุณภาพชีวิตประชาชนสู่สังคมน่าอยู่ และปรับตัวรองรับกระแสการเปลี่ยนแปลง

ข. ยุทธศาสตร์การพัฒนาของ อปท. ในเขตจังหวัดที่ ยุทธศาสตร์ที่ ๓ เสริมสร้างคุณภาพชีวิตประชาชนสู่สังคมน่าอยู่

๑. ยุทธศาสตร์ด้านคุณภาพชีวิต

แผนงาน สาธารณสุข

ที่	โครงการ	วัตถุประสงค์	เป้าหมาย (ผลผลิตของโครงการ)	งบประมาณและที่มา					ตัวชี้วัด (KPI)	ผลที่คาดว่าจะ ได้รับ	หน่วยงาน รับผิดชอบ หลัก
				๒๕๖๑ (บาท)	๒๕๖๒ (บาท)	๒๕๖๓ (บาท)	๒๕๖๔ (บาท)	๒๕๖๕ (บาท)			
๘	โครงการชุมชนจัดการตนเอง	เพื่อรณรงค์ประชาสัมพันธ์และจัดตั้งธนาคารขยะ	สนับสนุนโครงการชุมชนจัดการตนเองด้านจัดการขยะในชุมชน	๓๕๐,๐๐๐	๓๕๐,๐๐๐	๓๕๐,๐๐๐	๓๕๐,๐๐๐	๓๕๐,๐๐๐	ร้อยละที่ประชาชนพึงพอใจ	ภูมิทัศน์ในตำบลสะอาด สวยงาม	สำนักปลัด
๙	โครงการส่งเสริมด้านสาธารณสุข	เพื่อลดปัญหาโรคติดต่อและสุขภาพดี	รณรงค์และประชาสัมพันธ์ให้ความรู้แก่ประชาชน	๒๐,๐๐๐	๒๐,๐๐๐	๒๐,๐๐๐	๒๐,๐๐๐	๒๐,๐๐๐	ร้อยละที่ประชาชนพึงพอใจ	ประชาชนมีความรู้ความเข้าใจด้านสาธารณสุขเพิ่มขึ้น	สำนักปลัด
๑๐	โครงการรณรงค์ประชาสัมพันธ์การคัดแยกขยะ	เพื่อให้ประชาชนมีจิตสำนึก มีวินัยและตระหนักถึงความสำคัญในการมีส่วนร่วมในการจัดการขยะ	รณรงค์และประชาสัมพันธ์ให้ความรู้ด้วยสื่อต่าง ๆ เช่น แผ่นพับ ป้ายโฆษณา ฯลฯ ให้แก่ประชาชนทุกหมู่บ้าน	๕๐,๐๐๐	๕๐,๐๐๐	๕๐,๐๐๐	๕๐,๐๐๐	๕๐,๐๐๐	ร้อยละที่ประชาชนพึงพอใจ	ประชาชนมีความรู้และมีจิตสำนึกการมีส่วนร่วมในการคัดแยกขยะ	สำนักปลัด

รายละเอียดโครงการพัฒนา  
แผนพัฒนาท้องถิ่น (พ.ศ. ๒๕๖๑-๒๕๖๕)

แบบ ผ.๐๒

องค์การบริหารส่วนตำบลเกาะกลาง อำเภอเกาะลันตา จังหวัดกระบี่

ก. ยุทธศาสตร์จังหวัดที่ ๓ เสริมสร้างคุณภาพชีวิตประชาชนสู่สังคมน่าอยู่ และปรับตัวรองรับกระแสการเปลี่ยนแปลง

ข. ยุทธศาสตร์การพัฒนาของ อปท.ในเขตจังหวัดที่ ยุทธศาสตร์ที่ ๓ เสริมสร้างคุณภาพชีวิตประชาชนสู่สังคมน่าอยู่

๑. ยุทธศาสตร์ด้านคุณภาพชีวิต

แผนงาน สาธารณสุข

ที่	โครงการ	วัตถุประสงค์	เป้าหมาย (ผลผลิตของโครงการ)	งบประมาณและที่มา					ตัวชี้วัด (KPI)	ผลที่คาดว่าจะ ได้รับ	หน่วยงาน รับผิดชอบ หลัก
				๒๕๖๑ (บาท)	๒๕๖๒ (บาท)	๒๕๖๓ (บาท)	๒๕๖๔ (บาท)	๒๕๖๕ (บาท)			
๑๒	โครงการป้องกันโรคติดต่อ ตำบลเกาะกลาง (โรคที่เกิดขึ้นใหม่ และโรคตามฤดูกาล)	เพื่อป้องกันและควบคุม เจ็บป่วยและการระบาด โรคติดต่อและโรคไม่ ติดต่อใหม่อุบัติใหม่ อุบัติซ้ำและโรคประจำ	รณรงค์ ประชาสัมพันธ์ เช่น จัดทำป้าย คู่มือ จดหมายข่าว	๕๐,๐๐๐	๕๐,๐๐๐	๕๐,๐๐๐	๕๐,๐๐๐	๕๐,๐๐๐	ร้อยละ ที่ประชาชน พึงพอใจ	ประชาชน มีความรู้สามารถ ป้องกันตนเอง จากการเจ็บ ป่วยได้	กอง สวัสดิการ
๑๓	โครงการออกกำลังกาย เพื่อสุขภาพ อบต.เกาะกลาง	เพื่อรณรงค์ให้ประชาชน เล็งเห็นความสำคัญ ของสุขภาพ	ประชาชนทั่วไป เด็ก เยาวชน ฯลฯ	๒๐,๐๐๐	๒๐,๐๐๐	๒๐,๐๐๐	๒๐,๐๐๐	๒๐,๐๐๐	ร้อยละที่ ประชาชน พอใจ	ประชาชน มี สุขภาพ ร่างกายแข็งแรง	สำนัก ปลัด

รายละเอียดโครงการพัฒนา  
แผนพัฒนาท้องถิ่น (พ.ศ. ๒๕๖๑-๒๕๖๕)

แบบ ผ.๐๒

องค์การบริหารส่วนตำบลเกาะกลาง อำเภอเกาะลันตา จังหวัดกระบี่

ก. ยุทธศาสตร์จังหวัดที่ ๓ เสริมสร้างคุณภาพชีวิตประชาชนผู้สูงอายุ และปรับตัวรองรับกระแสการเปลี่ยนแปลง

ข. ยุทธศาสตร์การพัฒนาของ อปท. ในเขตจังหวัดที่ ยุทธศาสตร์ที่ ๓ เสริมสร้างคุณภาพชีวิตประชาชนผู้สูงอายุ

๑. ยุทธศาสตร์ด้านคุณภาพชีวิต

แผนงาน สาธารณสุข

ที่	โครงการ	วัตถุประสงค์	เป้าหมาย (ผลผลิตของโครงการ)	งบประมาณและที่มา					ตัวชี้วัด (KPI)	ผลที่คาดว่าจะ ได้รับ	หน่วยงาน รับผิดชอบ หลัก
				๒๕๖๑ (บาท)	๒๕๖๒ (บาท)	๒๕๖๓ (บาท)	๒๕๖๔ (บาท)	๒๕๖๕ (บาท)			
๑๔	โครงการจัดซื้อวัสดุเคมี ภัณฑ์และอุปกรณ์พัน หมอกควันป้องกัน แมลงวันและยุงลาย	เพื่อป้องกันแมลงวันและ ยุงลายขยายพันธุ์	ตลอดปี	๓๐,๐๐๐	๓๐,๐๐๐	๓๐,๐๐๐	๓๐,๐๐๐	๓๐,๐๐๐	ร้อยละของ จำนวน แมลงวัน ยุงลายลด ลง	ไม่นำพาเชื้อโรค ต่าง ๆ สู่คนและ ใช้เลือดออก ลดลง	สำนัก ปลัด
๑๕	โครงการอุดหนุน อาสาสมัคร สาธารณสุข ๑๐ หมู่บ้าน	เพื่อให้การจัดกิจกรรม ของอสม. มีงบประมาณ สนับสนุนการจัดทำ กิจกรรม	จำนวน ๑๐ หมู่บ้าน	๑๕๐,๐๐๐	๑๕๐,๐๐๐	๑๕๐,๐๐๐	๑๕๐,๐๐๐	๑๕๐,๐๐๐	ร้อยละที่ ประชาชน พึงพอใจ	ประสิทธิภาพ การจัดกิจกรรม อสม. มีเพิ่มขึ้น	สำนัก ปลัด
รวม ๑๕ โครงการ				๑,๐๒๐,๐๐๐	๑,๖๗๐,๐๐๐	๑,๖๒๐,๐๐๐	๔,๑๒๐,๐๐๐	๑,๕๗๐,๐๐๐			



รายละเอียดโครงการพัฒนา  
แผนพัฒนาท้องถิ่น (พ.ศ. ๒๕๖๑-๒๕๖๕)

แบบ ผ.๐๒

องค์การบริหารส่วนตำบลเกาะกลาง อำเภอเกาะลันตา จังหวัดกระบี่

ก. ยุทธศาสตร์จังหวัดที่ ๓ เสริมสร้างคุณภาพชีวิตประชาชนสู่สังคมน่าอยู่ และปรับตัวรองรับกระแสการเปลี่ยนแปลง

ข. ยุทธศาสตร์การพัฒนาของ อปท.ในเขตจังหวัดที่ ยุทธศาสตร์ที่ ๓ เสริมสร้างคุณภาพชีวิตประชาชนสู่สังคมน่าอยู่

๑. ยุทธศาสตร์ด้านคุณภาพชีวิต

แผนงานสาธารณสุข : งานบริการสาธารณสุขและงานสาธารณสุขอื่น

ที่	โครงการ	วัตถุประสงค์	เป้าหมาย (ผลผลิตของ โครงการ)	งบประมาณ					ตัวชี้วัด (KPI)	ผลที่คาดว่าจะ ได้รับ	หน่วยงาน รับผิดชอบ หลัก
				๒๕๖๑ (บาท)	๒๕๖๒ (บาท)	๒๕๖๓ (บาท)	๒๕๖๔ (บาท)	๒๕๖๕ (บาท)			
๑	อุดหนุนโครงการตามพระราชดำริด้านสาธารณสุข หมู่ ๑ บ้านรำปู (จำนวน ๓ โครงการ)	เพื่อให้ประชาชนมีสุขภาพและคุณภาพชีวิตที่ดี	ประชาชนในหมู่บ้าน (อุดหนุนกรรมการหมู่บ้าน หมู่ ๑)	๒๐,๐๐๐	-	-	-	-	ประชาชนร้อยละ ๘๐ มีสุขภาพดี	ประชาชนในหมู่บ้านมีความรู้ด้านสาธารณสุขและสามารถนำไปปฏิบัติให้ถูกต้อง	สำนักปลัด
๒	อุดหนุนโครงการตามพระราชดำริด้านสาธารณสุข หมู่ ๒ บ้านรำหมาด (จำนวน ๓ โครงการ)	เพื่อให้ประชาชนมีสุขภาพและคุณภาพชีวิตที่ดี	ประชาชนในหมู่บ้าน (อุดหนุนกรรมการหมู่บ้าน หมู่ ๒)	๒๐,๐๐๐	-	-	-	-	ประชาชนร้อยละ ๘๐ มีสุขภาพดี	ประชาชนในหมู่บ้านมีความรู้ด้านสาธารณสุขและสามารถนำไปปฏิบัติให้ถูกต้อง	สำนักปลัด
๓	อุดหนุนโครงการตามพระราชดำริด้านสาธารณสุข หมู่ ๓ บ้านปากคลอง (จำนวน ๓ โครงการ)	เพื่อให้ประชาชนมีสุขภาพและคุณภาพชีวิตที่ดี	ประชาชนในหมู่บ้าน (อุดหนุนกรรมการหมู่บ้าน หมู่ ๓)	๒๐,๐๐๐	-	-	-	-	ประชาชนร้อยละ ๘๐ มีสุขภาพดี	ประชาชนในหมู่บ้านมีความรู้ด้านสาธารณสุขและสามารถนำไปปฏิบัติให้ถูกต้อง	สำนักปลัด

รายละเอียดโครงการพัฒนา  
แผนพัฒนาท้องถิ่น (พ.ศ. ๒๕๖๑-๒๕๖๕)

แบบ ผ.๐๒

องค์การบริหารส่วนตำบลเกาะกลาง อำเภอเกาะลันตา จังหวัดกระบี่

ก. ยุทธศาสตร์จังหวัดที่ ๓ เสริมสร้างคุณภาพชีวิตประชาชนผู้สังคมน้อย และปรับตัวรองรับกระแสการเปลี่ยนแปลง

ข. ยุทธศาสตร์การพัฒนาของ อปท. ในเขตจังหวัดที่ ยุทธศาสตร์ที่ ๓ เสริมสร้างคุณภาพชีวิตประชาชนผู้สังคมน้อย

๑. ยุทธศาสตร์ด้านคุณภาพชีวิต

แผนงานสาธารณสุข : งานบริการสาธารณสุขและงานสาธารณสุขอื่น

ที่	โครงการ	วัตถุประสงค์	เป้าหมาย (ผลผลิตของ โครงการ)	งบประมาณ					ตัวชี้วัด (KPI)	ผลที่คาดว่าจะ ได้รับ	หน่วยงาน รับผิดชอบ หลัก
				๒๕๖๑ (บาท)	๒๕๖๒ (บาท)	๒๕๖๓ (บาท)	๒๕๖๔ (บาท)	๒๕๖๕ (บาท)			
๔	อุดหนุนโครงการตามพระราชดำริด้านสาธารณสุข หมู่ ๔ บ้านคลองย่านัด (จำนวน ๓ โครงการ)	เพื่อให้ประชาชนมีสุขภาพและคุณภาพชีวิตที่ดี	ประชาชนในหมู่บ้าน (อุดหนุนกรรมการหมู่บ้าน หมู่ ๔)	๒๐,๐๐๐	-	-	-	-	ประชาชนร้อยละ ๘๐ มีสุขภาพดี	ประชาชนในหมู่บ้านมีความรู้ด้านสาธารณสุขและสามารถนำไปปฏิบัติให้ถูกต้อง	สำนักปลัด
๕	อุดหนุนโครงการตามพระราชดำริด้านสาธารณสุข หมู่ ๕ บ้านลิเก้ (จำนวน ๓ โครงการ)	เพื่อให้ประชาชนมีสุขภาพและคุณภาพชีวิตที่ดี	ประชาชนในหมู่บ้าน (อุดหนุนกรรมการหมู่บ้าน หมู่ ๕)	๒๐,๐๐๐	-	-	-	-	ประชาชนร้อยละ ๘๐ มีสุขภาพดี	ประชาชนในหมู่บ้านมีความรู้ด้านสาธารณสุขและสามารถนำไปปฏิบัติให้ถูกต้อง	สำนักปลัด
๖	อุดหนุนโครงการตามพระราชดำริด้านสาธารณสุข หมู่ ๖ บ้านนาทุ่งกลาง (จำนวน ๓ โครงการ)	เพื่อให้ประชาชนมีสุขภาพและคุณภาพชีวิตที่ดี	ประชาชนในหมู่บ้าน (อุดหนุนกรรมการหมู่บ้าน หมู่ ๖)	๒๐,๐๐๐	-	-	-	-	ประชาชนร้อยละ ๘๐ มีสุขภาพดี	ประชาชนในหมู่บ้านมีความรู้ด้านสาธารณสุขและสามารถนำไปปฏิบัติให้ถูกต้อง	สำนักปลัด

รายละเอียดโครงการพัฒนา  
แผนพัฒนาท้องถิ่น (พ.ศ. ๒๕๖๑-๒๕๖๕)

แบบ ผ.๐๒

องค์การบริหารส่วนตำบลเกาะกลาง อำเภอเกาะลันตา จังหวัดกระบี่

ก. ยุทธศาสตร์จังหวัดที่ ๓ เสริมสร้างคุณภาพชีวิตประชาชนสู่สังคมน่าอยู่ และปรับตัวรองรับกระแสการเปลี่ยนแปลง

ข. ยุทธศาสตร์การพัฒนาของ อปท. ในเขตจังหวัดที่ ยุทธศาสตร์ที่ ๓ เสริมสร้างคุณภาพชีวิตประชาชนสู่สังคมน่าอยู่

๑. ยุทธศาสตร์ด้านคุณภาพชีวิต

แผนงานสาธารณสุข : งานบริการสาธารณสุขและงานสาธารณสุขอื่น

ที่	โครงการ	วัตถุประสงค์	เป้าหมาย (ผลผลิตของ โครงการ)	งบประมาณ					ตัวชี้วัด (KPI)	ผลที่คาดว่าจะ ได้รับ	หน่วยงาน รับผิดชอบ หลัก
				๒๕๖๑ (บาท)	๒๕๖๒ (บาท)	๒๕๖๓ (บาท)	๒๕๖๔ (บาท)	๒๕๖๕ (บาท)			
๗	อุดหนุนโครงการตามพระราชดำริด้านสาธารณสุข หมู่ ๗ บ้านอ่าวทองกลาง (จำนวน ๓ โครงการ)	เพื่อให้ประชาชนมีสุขภาพและคุณภาพชีวิตที่ดี	ประชาชนในหมู่บ้าน (อุดหนุนกรรมการหมู่บ้าน หมู่ ๗)	๒๐,๐๐๐	-	-	-	-	ประชาชนร้อยละ ๘๐ มีสุขภาพดี	ประชาชนในหมู่บ้านมีความรู้ด้านสาธารณสุขและสามารถนำไปปฏิบัติให้ถูกต้อง	สำนักปลัด
๘	อุดหนุนโครงการตามพระราชดำริด้านสาธารณสุข หมู่ ๘ บ้านหัวหิน (จำนวน ๓ โครงการ)	เพื่อให้ประชาชนมีสุขภาพและคุณภาพชีวิตที่ดี	ประชาชนในหมู่บ้าน (อุดหนุนกรรมการหมู่บ้าน หมู่ ๘)	๒๐,๐๐๐	-	-	-	-	ประชาชนร้อยละ ๘๐ มีสุขภาพดี	ประชาชนในหมู่บ้านมีความรู้ด้านสาธารณสุขและสามารถนำไปปฏิบัติให้ถูกต้อง	สำนักปลัด
๙	อุดหนุนโครงการตามพระราชดำริด้านสาธารณสุข หมู่ ๙ บ้านท่าคลอง (จำนวน ๓ โครงการ)	เพื่อให้ประชาชนมีสุขภาพและคุณภาพชีวิตที่ดี	ประชาชนในหมู่บ้าน (อุดหนุนกรรมการหมู่บ้าน หมู่ ๙)	๒๐,๐๐๐	-	-	-	-	ประชาชนร้อยละ ๘๐ มีสุขภาพดี	ประชาชนในหมู่บ้านมีความรู้ด้านสาธารณสุขและสามารถนำไปปฏิบัติให้ถูกต้อง	สำนักปลัด

รายละเอียดโครงการพัฒนา  
แผนพัฒนาท้องถิ่น (พ.ศ. ๒๕๖๑-๒๕๖๕)

แบบ ผ.๐๒

องค์การบริหารส่วนตำบลเกาะกลาง อำเภอเกาะลันตา จังหวัดกระบี่

ก. ยุทธศาสตร์จังหวัดที่ ๓ เสริมสร้างคุณภาพชีวิตประชาชนสู่สังคมน่าอยู่ และปรับตัวรองรับกระแสการเปลี่ยนแปลง

ข. ยุทธศาสตร์การพัฒนาของ อปท. ในเขตจังหวัดที่ ยุทธศาสตร์ที่ ๓ เสริมสร้างคุณภาพชีวิตประชาชนสู่สังคมน่าอยู่

๑. ยุทธศาสตร์ด้านคุณภาพชีวิต

แผนงานสาธารณสุข : งานบริการสาธารณสุขและงานสาธารณสุขอื่น

ที่	โครงการ	วัตถุประสงค์	เป้าหมาย (ผลผลิตของ โครงการ)	งบประมาณ					ตัวชี้วัด (KPI)	ผลที่คาดว่าจะ ได้รับ	หน่วยงาน รับผิดชอบ หลัก
				๒๕๖๑ (บาท)	๒๕๖๒ (บาท)	๒๕๖๓ (บาท)	๒๕๖๔ (บาท)	๒๕๖๕ (บาท)			
๑๐	อุดหนุนโครงการตามพระราชดำริด้านสาธารณสุข หมู่ ๑๐ บ้านขุนสมุทร (จำนวน ๓ โครงการ)	เพื่อให้ประชาชนมีสุขภาพและคุณภาพชีวิตที่ดี	ประชาชนในหมู่บ้าน (อุดหนุนกรรมการหมู่บ้าน หมู่ ๑๐)	๒๐,๐๐๐	-	-	-	-	ประชาชนร้อยละ ๘๐ มีสุขภาพดี	ประชาชนในหมู่บ้านมีความรู้ด้านสาธารณสุขและสามารถนำไปปฏิบัติให้ถูกต้อง	สำนักปลัด
รวม ๑๐ โครงการ				๒๐๐,๐๐๐	-	-	-	-			
รวมทั้งหมด				๑๙,๕๘๘,๐๐๐	๑๗,๔๙๘,๐๐๐	๑๘,๘๐๘,๐๐๐	๒๑,๓๐๘,๐๐๐	๑๘,๖๓๘,๐๐๐			

รายละเอียดโครงการพัฒนา  
แผนพัฒนาท้องถิ่น (พ.ศ. ๒๕๖๑-๒๕๖๕)

แบบ ผ.๐๒

องค์การบริหารส่วนตำบลเกาะกลาง อำเภอเกาะลันตา จังหวัดกระบี่

ก. ยุทธศาสตร์จังหวัดที่ ๔ อนุรักษ์และฟื้นฟูทรัพยากรธรรมชาติและสิ่งแวดล้อมอย่างยั่งยืน

ข. ยุทธศาสตร์การพัฒนาของ อปท.ในเขตจังหวัดที่ ยุทธศาสตร์ที่ ๔ อนุรักษ์ ฟื้นฟูทรัพยากรธรรมชาติและสิ่งแวดล้อมให้เอื้อต่อการเป็นเมืองท่องเที่ยวคุณภาพ

๒. ยุทธศาสตร์ด้านการท่องเที่ยว

แผนงานบริหารงานทั่วไป

ที่	โครงการ	วัตถุประสงค์	เป้าหมาย (ผลผลิตของโครงการ)	งบประมาณและที่มา					ตัวชี้วัด (KPI)	ผลที่คาดว่าจะ ได้รับ	หน่วยงาน รับผิดชอบ หลัก
				๒๕๖๑ (บาท)	๒๕๖๒ (บาท)	๒๕๖๓ (บาท)	๒๕๖๔ (บาท)	๒๕๖๕ (บาท)			
๑	โครงการสำรวจข้อมูลและพื้นที่สาธารณะ	เพื่อสำรวจข้อมูลพื้นที่สาธารณะในเขตตำบลเกาะกลาง	อุดหนุนที่ดินอำเภอสำรวจพื้นที่สาธารณะในเขตตำบลและออกหนังสือ นสล.	๕๐,๐๐๐	๕๐,๐๐๐	๕๐,๐๐๐	๕๐,๐๐๐	๕๐,๐๐๐	ร้อยละของพื้นที่ที่มีแนวเขตที่ชัดเจน	มีแนวเขตพื้นที่สาธารณะในตำบลที่ชัดเจน	สำนักปลัด
๒	โครงการท้องถิ่นไทยร่วมใจรักดีรักรัศเซียวมุขีพระเกียรติ	เพื่อส่งเสริมสนับสนุนให้พื้นที่ อบต.เกาะกลางเป็นเมืองที่น่าอยู่สวยงามและ	จัดหาเพาะชำกล้าไม้ปลูกป่าชายเลน กิจกรรมปลูกต้นไม้	๒๐,๐๐๐	๒๐,๐๐๐	๒๐,๐๐๐	๒๐,๐๐๐	๒๐,๐๐๐	จำนวนผู้เข้าร่วมโครงการ	พื้นที่ที่ อบต.เป็นพื้นที่ที่น่าอยู่สวยงาม	สำนักปลัด
๓	โครงการสร้างปะการังเทียม/บ้านปลา ในหมู่ที่ ๑-๑๐ (ซั้งปลา)	เพื่อสร้างปะการังเทียมสำหรับที่อยู่อาศัยของปลา	สร้างปะการังเทียมโดยใช้แทนคอนกรีต วางบริเวณแนวเขตตำบล	๑๐๐,๐๐๐	-	-	-	-	ปะการังเทียมมีเพิ่มมากขึ้น	เป็นแหล่งเพาะพันธ์สัตว์น้ำตามธรรมชาติ	สำนักปลัด
๔	โครงการส่งเสริมการท่องเที่ยวเชิงวิถีชุมชน/คนรักเล	เพื่อส่งเสริมให้เยาวชนที่ว่างงานมีอาชีพ	ประชาชนทั่วไป และเยาวชน	-	๒๐,๐๐๐	๒๐,๐๐๐	๒๐,๐๐๐	-	จำนวนผู้เข้าร่วมโครงการ	เยาวชนมีอาชีพเสริมเพิ่มรายได้	สำนักปลัด

รายละเอียดโครงการพัฒนา  
แผนพัฒนาท้องถิ่น (พ.ศ. ๒๕๖๑-๒๕๖๕)

แบบ ผ.๐๒

องค์การบริหารส่วนตำบลเกาะกลาง อำเภอเกาะลันตา จังหวัดกระบี่

ก. ยุทธศาสตร์จังหวัดที่ ๔ อนุรักษ์และฟื้นฟูทรัพยากรธรรมชาติและสิ่งแวดล้อมอย่างยั่งยืน

ข. ยุทธศาสตร์การพัฒนาของ อปท.ในเขตจังหวัดที่ ยุทธศาสตร์ที่ ๔ อนุรักษ์ ฟื้นฟูทรัพยากรธรรมชาติและสิ่งแวดล้อมให้เอื้อต่อการเป็นเมืองท่องเที่ยวคุณภาพ

๒. ยุทธศาสตร์ด้านการท่องเที่ยว

แผนงานบริหารงานทั่วไป

ที่	โครงการ	วัตถุประสงค์	เป้าหมาย (ผลผลิตของโครงการ)	งบประมาณและที่มา					ตัวชี้วัด (KPI)	ผลที่คาดว่าจะ ได้รับ	หน่วยงาน รับผิดชอบ หลัก
				๒๕๖๑ (บาท)	๒๕๖๒ (บาท)	๒๕๖๓ (บาท)	๒๕๖๔ (บาท)	๒๕๖๕ (บาท)			
๕	โครงการป้องกันและควบคุมไฟฟ้า	เพื่อฝึกอบรมอาสาสมัครไฟฟ้า ให้แก่ เจ้าหน้าที่ผู้ปฏิบัติงานในระดับตำบลและหมู่บ้าน	เพื่อพัฒนาอาสาสมัครป้องกันไฟฟ้าให้แก่เจ้าหน้าที่ผู้ปฏิบัติในระดับตำบลและหมู่บ้าน	๒๐,๐๐๐	๒๐,๐๐๐	๒๐,๐๐๐	๒๐,๐๐๐	๒๐,๐๐๐	จำนวนผู้เข้าร่วมโครงการ	ประชาชนมีความรู้เพิ่มขึ้นและห่วงแหน	สำนักปลัด
๖	โครงการสวนสมุนไพร (ปลูกพืชสมุนไพร) ม.๙	เพื่อเป็นแหล่งศึกษาและรวบรวมสมุนไพรนานาชนิด	จำนวน ๓ กิจกรรม	-	๒๐,๐๐๐	-	-	-	ร้อยละของประชาชนมีความพึงพอใจ	เป็นแหล่งศึกษาและรวบรวมสมุนไพรนานาชนิด	สำนักปลัด
๗	โครงการกิจกรรมการบำรุงรักษาทรัพยากรธรรมชาติ	เพื่อสร้างจิตสำนึกหวงแหนในทรัพยากรธรรมชาติ	จำนวน ๔ กิจกรรม	๓๐,๐๐๐	-	-	-	-	ร้อยละของประชาชนมีความพึงพอใจ	ประชาชนสำนึกหวงแหนในทรัพยากรธรรมชาติ	สำนักปลัด
๘	โครงการการจัดทำป้ายประชาสัมพันธ์เขตป่าชุมชนในหมู่ที่ ๑-๑๐	เพื่อประชาสัมพันธ์เขตป่าชุมชน	จัดทำป้ายประชาสัมพันธ์เขตป่าชุมชน จำนวน ๕ ป้าย	-	๒๐,๐๐๐	-	-	-	ร้อยละของประชาชนมีความพึงพอใจ	ประชาชนได้มีแหล่งเรียนรู้	สำนักปลัด

รายละเอียดโครงการพัฒนา  
แผนพัฒนาท้องถิ่น (พ.ศ. ๒๕๖๑-๒๕๖๕)

แบบ ผ.๐๒

องค์การบริหารส่วนตำบลเกาะกลาง อำเภอเกาะลันตา จังหวัดกระบี่

ก. ยุทธศาสตร์จังหวัดที่ ๔ อนุรักษ์และฟื้นฟูทรัพยากรธรรมชาติและสิ่งแวดล้อมอย่างยั่งยืน

ข. ยุทธศาสตร์การพัฒนาของ อปท.ในเขตจังหวัดที่ ยุทธศาสตร์ที่ ๔ อนุรักษ์ ฟื้นฟูทรัพยากรธรรมชาติและสิ่งแวดล้อมให้เอื้อต่อการเป็นเมืองท่องเที่ยวคุณภาพ

๒. ยุทธศาสตร์ด้านการท่องเที่ยว

แผนงานบริหารงานทั่วไป

ที่	โครงการ	วัตถุประสงค์	เป้าหมาย (ผลผลิตของโครงการ)	งบประมาณและที่มา					ตัวชี้วัด (KPI)	ผลที่คาดว่าจะ ได้รับ	หน่วยงาน รับผิดชอบ หลัก
				๒๕๖๑ (บาท)	๒๕๖๒ (บาท)	๒๕๖๓ (บาท)	๒๕๖๔ (บาท)	๒๕๖๕ (บาท)			
๙	โครงการรักษาน้ำ รักษาป่า รักษาแผ่นดิน	เพื่ออนุรักษ์ทรัพยากรน้ำ และทรัพยากรป่าไม้ให้คง อยู่ เพื่อรักษาสมดุล ธรรมชาติ ป้องกันปัญหา ภัยแล้งในอนาคต	ปลูกป่า ปล่อยป่า และ บำรุงรักษาต้นไม้	-	๕๐,๐๐๐	๕๐,๐๐๐	๕๐,๐๐๐	-	จำนวน พื้นที่สีเขียว เพิ่มขึ้น	มีพื้นที่สีเขียว เพิ่มขึ้น	สำนัก ปลัด
๑๐	โครงการสนับสนุนกลุ่ม การจัดทำปุ๋ยอินทรีย์ อบต.เกาะกลาง	เพื่อส่งเสริมกลุ่มเกษตรกร ใช้ปุ๋ยอินทรีย์ในการทำ เกษตร	จำนวน ๑ กลุ่ม	-	๕๐,๐๐๐	-	-	-	จำนวน กลุ่มที่ เพิ่มขึ้น	กลุ่มเกษตรกร ใช้ปุ๋ยอินทรีย์ ทำการเกษตร	สำนัก ปลัด
				๒๐๐,๐๐๐	๒๕๐,๐๐๐	๑๖๐,๐๐๐	๑๖๐,๐๐๐	๙๐,๐๐๐			

รายละเอียดโครงการพัฒนา  
แผนพัฒนาท้องถิ่น (พ.ศ. ๒๕๖๑-๒๕๖๕)

แบบ ผ.๐๒

องค์การบริหารส่วนตำบลเกาะกลาง อำเภอเกาะลันตา จังหวัดกระบี่

ก. ยุทธศาสตร์จังหวัดที่ ๔ อนุรักษ์และฟื้นฟูทรัพยากรธรรมชาติและสิ่งแวดล้อมอย่างยั่งยืน

ข. ยุทธศาสตร์การพัฒนาของ อปท. ในเขตจังหวัดที่ ยุทธศาสตร์ที่ ๔ อนุรักษ์ ฟื้นฟูทรัพยากรธรรมชาติและสิ่งแวดล้อมให้เอื้อต่อการเป็นเมืองท่องเที่ยวคุณภาพ

๒. ยุทธศาสตร์ด้านการท่องเที่ยว

แผนงานเคหะและชุมชน

ที่	โครงการ	วัตถุประสงค์	เป้าหมาย (ผลผลิตของโครงการ)	งบประมาณและที่มา					ตัวชี้วัด (KPI)	ผลที่คาดว่าจะได้รับ	หน่วยงาน รับผิดชอบหลัก
				๒๕๖๑ (บาท)	๒๕๖๒ (บาท)	๒๕๖๓ (บาท)	๒๕๖๔ (บาท)	๒๕๖๕ (บาท)			
๑	โครงการก่อสร้างอาคารศูนย์บริการนักท่องเที่ยว หมู่ที่ ๓ บ้านปากคลอง	เพื่อไว้สำหรับบริการนักท่องเที่ยว	ขนาดกว้าง ๕ เมตร ยาว ๙ เมตร บริเวณสามแยกหาดทุ่งทะเล	-	-	-	๔๐๐,๐๐๐	-	มีศูนย์บริการฯ เพิ่มขึ้น	มีศูนย์บริการนักท่องเที่ยวบริการนท.	กองช่าง
๒	โครงการขุดลอกคลองแนวเขตป่าชายเลน	เพื่อกำหนดแนวเขตที่ชัดเจน	ขุดลอกแนวเขตป่าชายเลนระยะทาง ๕๐๐๐ เมตร จากคลองโต๊ะหลังถึงคลองหมาก	-	-	๑๐๐,๐๐๐	-	-	พื้นที่มีแนวเขตชัดเจน	มีแนวเขตที่ชัดเจน	กองช่าง
๓	โครงการปรับปรุงสภาพภูมิทัศน์บริเวณสองข้างถนนภายในตำบลเกาะกลาง	เพื่อให้สภาพภูมิทัศน์สองข้างถนนสวยงามเป็นระเบียบเรียบร้อย	จัดกิจกรรมเพื่อปรับปรุงสภาพภูมิทัศน์บริเวณสองข้างถนนภายในตำบลเกาะกลาง	๒๐,๐๐๐	๒๐,๐๐๐	๒๐,๐๐๐	๒๐,๐๐๐	๒๐,๐๐๐	ภูมิทัศน์สองข้างทางมีความสวยงาม	บริเวณสองข้างถนนสวยงามเป็นระเบียบเรียบร้อย	กองช่าง



รายละเอียดโครงการพัฒนา  
แผนพัฒนาท้องถิ่น (พ.ศ. ๒๕๖๑-๒๕๖๕)

แบบ ผ.๐๒

องค์การบริหารส่วนตำบลเกาะกลาง อำเภอเกาะลันตา จังหวัดกระบี่

ก. ยุทธศาสตร์จังหวัดที่ ๔ อนุรักษ์และฟื้นฟูทรัพยากรธรรมชาติและสิ่งแวดล้อมอย่างยั่งยืน

ข. ยุทธศาสตร์การพัฒนาของ อปท. ในเขตจังหวัดที่ ยุทธศาสตร์ที่ ๔ อนุรักษ์ ฟื้นฟูทรัพยากรธรรมชาติและสิ่งแวดล้อมให้เอื้อต่อการเป็นเมืองท่องเที่ยวคุณภาพ

๒. ยุทธศาสตร์ด้านการท่องเที่ยว

แผนงานเคหะและชุมชน

ที่	โครงการ	วัตถุประสงค์	เป้าหมาย (ผลผลิตของโครงการ)	งบประมาณและที่มา					ตัวชี้วัด (KPI)	ผลที่คาดว่าจะ ได้รับ	หน่วยงาน รับผิดชอบ หลัก
				๒๕๖๑ (บาท)	๒๕๖๒ (บาท)	๒๕๖๓ (บาท)	๒๕๖๔ (บาท)	๒๕๖๕ (บาท)			
๔	โครงการก่อสร้างสะพาน ศึกษาเส้นทางธรรมชาติ (เสนอโดยประชาคม ม.๕)	เพื่อก่อสร้างสะพาน ทางเท้าสำหรับศึกษา เส้นทางธรรมชาติ	ก่อสร้างสะพานทางเท้า กว้าง ๑ เมตร ระยะทาง ประมาณ ๗๐๐ เมตร อย่างน้อยปีละ ๑ แห่ง	-	๕๐๐,๐๐๐	-	-	-	ร้อยละที่ ประชาชน พึงพอใจ	มีแหล่งท่องเที่ยว ที่ดึงดูดนัก ท่องเที่ยว	กองช่าง
๕	โครงการปรับปรุงพัฒนา ชายหาดให้เป็นแหล่ง ท่องเที่ยว	เพื่อส่งเสริมการท่องเที่ยว ในตำบล	ปรับปรุงชายหาด ห้างน้ำ ลานจอดรถ ในหมู่ที่ ๙	-	-	๒๐๐,๐๐๐	-	-	ร้อยละที่ ประชาชน พึงพอใจ	ประชาชนมีรายได้ จากการท่องเที่ยว	กองช่าง
๖	โครงการก่อสร้างจุดชมวิว	เพื่อส่งเสริมการท่องเที่ยว ในตำบล	จัดสร้างจุดชมวิว อย่างน้อยปีละ ๑ แห่ง	-	-	๕๐๐,๐๐๐	-	-	มีจุดชมวิว เพิ่มขึ้น	มีแหล่งท่องเที่ยว เพิ่มขึ้น	กองช่าง
๗	โครงการปรับปรุงภูมิทัศน์ ที่สาธารณะท่าเทียบเรือ ช่องแห้ง	เพื่อพัฒนาแหล่งท่องเที่ยว ให้มีความสวยงาม	ปรับปรุงภูมิทัศน์ที่ ท่าเทียบเรือช่องแห้ง ในหมู่ที่ ๗	-	-	๑๐๐,๐๐๐	-	-	ร้อยละที่ ประชาชน พึงพอใจ	สถานที่ท่องเที่ยว มีความสวยงาม	กองช่าง

รายละเอียดโครงการพัฒนา  
แผนพัฒนาท้องถิ่น (พ.ศ. ๒๕๖๑-๒๕๖๕)

แบบ ผ.๐๒

องค์การบริหารส่วนตำบลเกาะกลาง อำเภอเกาะลันตา จังหวัดกระบี่

ก. ยุทธศาสตร์จังหวัดที่ ๔ อนุรักษ์และฟื้นฟูทรัพยากรธรรมชาติและสิ่งแวดล้อมอย่างยั่งยืน

ข. ยุทธศาสตร์การพัฒนาของ อปท. ในเขตจังหวัดที่ ยุทธศาสตร์ที่ ๔ อนุรักษ์ ฟื้นฟูทรัพยากรธรรมชาติและสิ่งแวดล้อมให้เอื้อต่อการเป็นเมืองท่องเที่ยวคุณภาพ

๒. ยุทธศาสตร์ด้านการท่องเที่ยว

แผนงานเคหะและชุมชน

ที่	โครงการ	วัตถุประสงค์	เป้าหมาย (ผลผลิตของโครงการ)	งบประมาณและที่มา					ตัวชี้วัด (KPI)	ผลที่คาดว่าจะ ได้รับ	หน่วยงาน รับผิดชอบ หลัก
				๒๕๖๑ (บาท)	๒๕๖๒ (บาท)	๒๕๖๓ (บาท)	๒๕๖๔ (บาท)	๒๕๖๕ (บาท)			
๘	โครงการจัดทำป้ายเตือน การจราจร ป้ายบอกระยะ ทางในตำบล และป้าย สัมพันธ์กิจกรรมต่าง ๆ	เพื่อจัดทำป้ายบอกระยะ ทาง ระหว่างหมู่บ้าน ตำบล ฯลฯ ป้ายประชาสัมพันธ์ เพื่อส่งเสริมการท่องเที่ยว	เส้นทางสายหลัก ๑๐ หมู่บ้าน	-	-	๑๐๐,๐๐๐	-	-	ร้อยละที่ ประชาชน พึงพอใจ	มีป้ายบอกระยะ ทางสำหรับผู้ สัญจรไปมา	กองช่าง
๙	โครงการก่อสร้างซุ้มป้าย หมู่บ้าน/ตำบล ในหมู่ ๑-๑๐	เพื่อประชาสัมพันธ์หมู่บ้าน ด้านความเข้มแข็งของชุมชน และด้านการท่องเที่ยว	ซุ้มทางเข้าหมู่บ้าน เสาทำด้วยโครงเหล็ก กว้าง ๙ เมตร สูง ๗ เมตร	-	-	๑๐๐,๐๐๐	-	-	ร้อยละที่ ประชาชน พึงพอใจ	ทางเข้าหมู่บ้าน มีความสวยงาม	กองช่าง
๑๐	โครงการปรับปรุงภูมิทัศน์ เกาะบ้านใหญ่ เสนอโดยชุมชนหมู่ที่ ๔)	เพื่อปรับปรุงภูมิทัศน์ ให้มีความสวยงามพร้อม	ปรับปรุงภูมิทัศน์เกาะ บ้านใหญ่ ในหมู่ที่ ๔	-	-	๒๐๐,๐๐๐	-	-	มีแหล่งท่อง เที่ยวเพิ่มขึ้น	มีแหล่งท่องเที่ยว เพิ่มขึ้น	กองช่าง
				๒๐,๐๐๐	๒๐,๐๐๐	๑,๓๒๐,๐๐๐	๔๒๐,๐๐๐	๒๐,๐๐๐			

รายละเอียดโครงการพัฒนา  
แผนพัฒนาท้องถิ่น (พ.ศ. ๒๕๖๑-๒๕๖๕)

แบบ ผ.๐๒

องค์การบริหารส่วนตำบลเกาะกลาง อำเภอเกาะลันตา จังหวัดกระบี่

ก. ยุทธศาสตร์จังหวัดที่ ๔ อนุรักษ์และฟื้นฟูทรัพยากรธรรมชาติและสิ่งแวดล้อมอย่างยั่งยืน

ข. ยุทธศาสตร์การพัฒนาของ อปท.ในเขตจังหวัดที่ ยุทธศาสตร์ที่ ๔ อนุรักษ์ ฟื้นฟูทรัพยากรธรรมชาติและสิ่งแวดล้อมให้เอื้อต่อการเป็นเมืองท่องเที่ยวคุณภาพ

๒. ยุทธศาสตร์ด้านการท่องเที่ยว

แผนงานการเกษตร

ที่	โครงการ	วัตถุประสงค์	เป้าหมาย (ผลผลิตของโครงการ)	งบประมาณและที่มา					ตัวชี้วัด (KPI)	ผลที่คาดว่าจะได้รับ	หน่วยงาน รับผิดชอบหลัก
				๒๕๖๑ (บาท)	๒๕๖๒ (บาท)	๒๕๖๓ (บาท)	๒๕๖๔ (บาท)	๒๕๖๕ (บาท)			
๑	โครงการอนุรักษ์พันธุกรรมพืชอันเนื่องมาจากพระราชดำริสมเด็จพระเทพรัตนราชสุดาฯ สยามบรมราชกุมารี	เพื่ออนุรักษ์พันธุกรรมพืชและทรัพยากรในพื้นที่ตำบลเกาะกลางให้ดำรงอยู่อย่างยั่งยืนและนำไปใช้ประโยชน์ได้	หมู่บ้านทั้ง ๑๐ หมู่บ้านป่าทุ้งโพธิ์	๑๐๐,๐๐๐	๑๐๐,๐๐๐	๑๐๐,๐๐๐	๑๐๐,๐๐๐	๑๐๐,๐๐๐	มีจำนวนต้นไม้ที่ได้รับการสำรวจเพิ่มมากขึ้นในพื้นที่ป่าชุมชน	ได้รวบรวมเก็บรักษาพันธุ์พืชที่มีอยู่และใกล้สูญพันธุ์โดยทำการรวบรวมพันธุ์กรรม	สำนักปลัด
รวม ๑ โครงการ				๑๐๐,๐๐๐	๑๐๐,๐๐๐	๑๐๐,๐๐๐	๑๐๐,๐๐๐	๑๐๐,๐๐๐			

รายละเอียดโครงการพัฒนา  
แผนพัฒนาท้องถิ่น (พ.ศ. ๒๕๖๑-๒๕๖๕)

แบบ ผ.๐๒

องค์การบริหารส่วนตำบลเกาะกลาง อำเภอเกาะลันตา จังหวัดกระบี่

ก. ยุทธศาสตร์จังหวัดที่ ๔ อนุรักษ์และฟื้นฟูทรัพยากรธรรมชาติและสิ่งแวดล้อมอย่างยั่งยืน

ข. ยุทธศาสตร์การพัฒนาของ อปท.ในเขตจังหวัดที่ ยุทธศาสตร์ที่ ๔ อนุรักษ์ ฟื้นฟูทรัพยากรธรรมชาติและสิ่งแวดล้อมให้เอื้อต่อการเป็นเมืองท่องเที่ยวคุณภาพ

๒. ยุทธศาสตร์ด้านการท่องเที่ยว

แผนงานสร้างความเข้มแข็งของชุมชน

ที่	โครงการ	วัตถุประสงค์	เป้าหมาย (ผลผลิตของโครงการ)	งบประมาณและที่มา					ตัวชี้วัด (KPI)	ผลที่คาดว่าจะ ได้รับ	หน่วยงาน รับผิดชอบ หลัก
				๒๕๖๑ (บาท)	๒๕๖๒ (บาท)	๒๕๖๓ (บาท)	๒๕๖๔ (บาท)	๒๕๖๕ (บาท)			
๑	โครงการพัฒนาท่องเที่ยววิถีชีวิตชุมชน	เพื่อส่งเสริมให้มีการเชื่อมโยงเครือข่ายอบรมและให้ความรู้ในเรื่องการท่องเที่ยววิถีชีวิตชุมชน	อบรมเจ้าหน้าที่อบรมสื่อและการประชาสัมพันธ์การจัดการจัดระบบการท่องเที่ยววิถีชีวิตชุมชน	๕๐,๐๐๐	-	-	-	-	จำนวนผู้เข้าอบรมมีความรู้เพิ่มขึ้น	เจ้าหน้าที่มีความรู้การท่องเที่ยวเพิ่มขึ้น	สำนักปลัด
๒	โครงการป้องกันและปราบปรามการบุกรุกทำลายทรัพยากรธรรมชาติ	เพื่อจัดกิจกรรมในการป้องกันและปราบปรามการบุกรุกทำลายทรัพยากรธรรมชาติ	อุดหนุนอำเภอเกาะลันตาอย่างน้อยปีละ ๑ ครั้ง	๓๐,๐๐๐	๓๐,๐๐๐	๓๐,๐๐๐	๓๐,๐๐๐	๓๐,๐๐๐	จำนวนครั้งจัดอบรม	ทรัพยากรธรรมชาติในเขตอำเภอเกาะลันตา มีความสมบูรณ์	สำนักปลัด
๓	โครงการงานลานतालันตา	เพื่อจัดกิจกรรมในเทศกาลลานतालันตา	จัดกิจกรรม ลานतालันตาอย่างน้อยปีละ ๑ ครั้ง	๑๐๐,๐๐๐	๑๐๐,๐๐๐	๑๐๐,๐๐๐	๑๐๐,๐๐๐	๑๐๐,๐๐๐	ร้อยละที่นักท่องเที่ยวพึงพอใจ	นักท่องเที่ยวมีปริมาณมากขึ้น	กองการศึกษา

รายละเอียดโครงการพัฒนา  
แผนพัฒนาท้องถิ่น (พ.ศ. ๒๕๖๑-๒๕๖๕)

แบบ ผ.๐๒

องค์การบริหารส่วนตำบลเกาะกลาง อำเภอเกาะลันตา จังหวัดกระบี่

ก. ยุทธศาสตร์จังหวัดที่ ๔ อนุรักษ์และฟื้นฟูทรัพยากรธรรมชาติและสิ่งแวดล้อมอย่างยั่งยืน

ข. ยุทธศาสตร์การพัฒนาของ อปท. ในเขตจังหวัดที่ ยุทธศาสตร์ที่ ๔ อนุรักษ์ ฟื้นฟูทรัพยากรธรรมชาติและสิ่งแวดล้อมให้เอื้อต่อการเป็นเมืองท่องเที่ยวคุณภาพ

๒. ยุทธศาสตร์ด้านการท่องเที่ยว

แผนงานสร้างความเข้มแข็งของชุมชน

ที่	โครงการ	วัตถุประสงค์	เป้าหมาย (ผลผลิตของโครงการ)	งบประมาณและที่มา					ตัวชี้วัด (KPI)	ผลที่คาดว่าจะได้รับ	หน่วยงาน รับผิดชอบหลัก
				๒๕๖๑ (บาท)	๒๕๖๒ (บาท)	๒๕๖๓ (บาท)	๒๕๖๔ (บาท)	๒๕๖๕ (บาท)			
๔	โครงการพัฒนาศักยภาพด้านการท่องเที่ยวชุมชน	เพื่อส่งเสริมการท่องเที่ยวในชุมชน	จัดกิจกรรม ส่งเสริมด้านการท่องเที่ยวชุมชน	๑๐๐,๐๐๐	๑๐๐,๐๐๐	๑๐๐,๐๐๐	๑๐๐,๐๐๐	๑๐๐,๐๐๐	ร้อยละที่ประชาชนพึงพอใจ	มีนักท่องเที่ยวเพิ่มมากขึ้น	สำนักงานปลัด
๕	โครงการอนุรักษ์รักษาทรัพยากรธรรมชาติและสิ่งแวดล้อม	เพื่ออนุรักษ์รักษาทรัพยากรธรรมชาติ	จัดกิจกรรมจัดทำบ้านปลา วางท่อน้ำ และการทำฝายน้ำ และค่าใช้จ่ายอื่น ๆ ที่เกี่ยวข้อง	๒๐๐,๐๐๐	๒๐๐,๐๐๐	๒๐๐,๐๐๐	๒๐๐,๐๐๐	๒๐๐,๐๐๐	ร้อยละที่ประชาชนพึงพอใจ	นักท่องเที่ยวมีปริมาณมากขึ้น	สำนักงานปลัด
				๔๘๐,๐๐๐	๔๓๐,๐๐๐	๔๓๐,๐๐๐	๔๓๐,๐๐๐	๔๓๐,๐๐๐			
				๘๐๐,๐๐๐	๘๐๐,๐๐๐	๒,๐๑๐,๐๐๐	๑,๑๑๐,๐๐๐	๖๔๐,๐๐๐			

รายละเอียดโครงการพัฒนา  
แผนพัฒนาท้องถิ่น (พ.ศ. ๒๕๖๑-๒๕๖๕)

แบบ ผ.๐๒

องค์การบริหารส่วนตำบลเกาะกลาง อำเภอเกาะลันตา จังหวัดกระบี่

ก. ยุทธศาสตร์จังหวัดที่ ๒ ยกระดับขีดความสามารถในการผลิตด้านการเกษตรและแปรรูปสินค้าเกษตร อย่างครบวงจร ควบคู่กับการพัฒนาอุตสาหกรรมสะอาดและพลังงานทางเลือก

ข. ยุทธศาสตร์การพัฒนาของ อปท.ในเขตจังหวัดที่ ๒ เพิ่มมูลค่าผลผลิตทางการเกษตร และเพิ่มศักยภาพให้กับเกษตรกร

๓. ยุทธศาสตร์ด้านเศรษฐกิจและรายได้

แผนงานบริหารงานทั่วไป

ที่	โครงการ	วัตถุประสงค์	เป้าหมาย (ผลผลิตของโครงการ)	งบประมาณและที่มา					ตัวชี้วัด (KPI)	ผลที่คาดว่าจะได้รับ	หน่วยงาน รับผิดชอบหลัก
				๒๕๖๑ (บาท)	๒๕๖๒ (บาท)	๒๕๖๓ (บาท)	๒๕๖๔ (บาท)	๒๕๖๕ (บาท)			
๑	โครงการส่งเสริมพัฒนา ยกระดับมาตรฐานสินค้า ออย./ฮาลาล/มอช)	เพื่อพัฒนาสินค้าชุมชน ให้ได้มาตรฐาน	จัดอบรมให้ความรู้แก่ กลุ่มอาชีพต่าง ๆ	-	-	๑๐,๐๐๐	-	-	จำนวน ผู้เข้าร่วม โครงการ	สินค้าชุมชน ได้รับมาตรฐาน	สำนัก ปลัด
๒	โครงการปลูกข้าววันแม่ เก็บเกี่ยววันพ่อ	เพื่อส่งเสริมการปลูกข้าว ในพื้นที่ตำบลเกาะกลาง	สนับสนุนกิจกรรมปลูก ข้าววันแม่เก็บเกี่ยว วันพ่อย่างน้อยปีละ ปีละ ๑ ครั้ง	๓๐,๐๐๐	๓๐,๐๐๐	๓๐,๐๐๐	๓๐,๐๐๐	๓๐,๐๐๐	จำนวนผู้ เข้าร่วม โครงการ	ชาวนามีขวัญ และกำลังใจ ในการทำนา	สำนัก ปลัด
๓	โครงการส่งเสริมครอบครัว เศรษฐกิจพอเพียง	เพื่อส่งเสริมให้ประชาชน ดำเนินชีวิตด้วยหลัก เศรษฐกิจพอเพียง	ประชาชนอย่างน้อย ๒๐ ครัวเรือน ดำเนินชีวิตโดย เศรษฐกิจพอเพียง	-	-	๕๐,๐๐๐	-	-	จำนวน ผู้เข้าร่วม โครงการ	ผู้เข้าร่วมมีราย จ่ายลดลงและ มีรายได้ให้สูงขึ้น	สำนัก ปลัด
				๓๐,๐๐๐	๓๐,๐๐๐	๙๐,๐๐๐	๓๐,๐๐๐	๓๐,๐๐๐			

รายละเอียดโครงการพัฒนา  
แผนพัฒนาท้องถิ่น (พ.ศ. ๒๕๖๑-๒๕๖๕)

แบบ ผ.๐๒

องค์การบริหารส่วนตำบลเกาะกลาง อำเภอเกาะลันตา จังหวัดกระบี่

ก. ยุทธศาสตร์จังหวัดที่ ๒ ยกระดับขีดความสามารถในการผลิตด้านการเกษตรและแปรรูปสินค้าเกษตร อย่างครบวงจร ควบคู่กับการพัฒนาอุตสาหกรรมสะอาดและพลังงานทางเลือก

ข. ยุทธศาสตร์การพัฒนาของ อปท.ในเขตจังหวัดที่ ๒ เพิ่มมูลค่าผลผลิตทางการเกษตร และเพิ่มศักยภาพให้กับเกษตรกร

๓. ยุทธศาสตร์ด้านเศรษฐกิจและรายได้

แผนงานสร้างความเข้มแข็งและชุมชน

ที่	โครงการ	วัตถุประสงค์	เป้าหมาย (ผลผลิตของโครงการ)	งบประมาณและที่มา					ตัวชี้วัด (KPI)	ผลที่คาดว่าจะได้รับ	หน่วยงาน รับผิดชอบหลัก
				๒๕๖๑ (บาท)	๒๕๖๒ (บาท)	๒๕๖๓ (บาท)	๒๕๖๔ (บาท)	๒๕๖๕ (บาท)			
๑	โครงการฝึกอบรมพัฒนา กลุ่มอาชีพ ผู้สูงอายุ ผู้ด้อยโอกาส เยาวชน	เพื่อส่งเสริม ฝึกอบรมและ พัฒนากลุ่มอาชีพ ให้กับ เด็กและเยาวชน ผู้สูงอายุ ผู้ด้อยโอกาสทางสังคม ให้มีอาชีพเลี้ยงดูตนเองได้	เด็กและเยาวชน สตรี ผู้สูงอายุ ผู้พิการ ผู้ด้อย โอกาสทางสังคม ใน ในพื้นที่ตำบลเกาะกลาง	๕๐,๐๐๐	๕๐,๐๐๐	๕๐,๐๐๐	๕๐,๐๐๐	๕๐,๐๐๐	มีการฝึก อบรมอาชีพ ให้กับกลุ่ม เป้าหมาย กลุ่มต่าง ๆ	กลุ่มเป้าหมาย ได้รับการฝึก อบรมในการ ประกอบอาชีพ	กอง สวัสดิการฯ
๒	โครงการส่งเสริมเลี้ยง ปลาในกระชัง	เพื่อส่งเสริมอาชีพเลี้ยง ปลาในกระชัง	ส่งเสริมอาชีพการเลี้ยง สนับสนุนกระชังปลา พร้อมพันธุ์ปลา	-	-	๕๐,๐๐๐	-	-	ร้อยละ ที่ประชาชน พึงพอใจ	ประชาชนมีรายได้ เสริมจากการ เลี้ยงปลา ในกระชัง	กอง สวัสดิการฯ
๓	โครงการส่งเสริมอนุรักษ์ ควายไทย	เพื่อส่งเสริมอาชีพการเลี้ยง ควายไทยตามพระราช เสาวนีย์	ส่งเสริมการอนุรักษ์และ การจัดตั้งโรงเรียนสอน ควาย	-	-	-	๕๐,๐๐๐	-	จำนวนผู้ เข้าร่วม โครงการ	ประชาชนมีรายได้ เสริมจากการเลี้ยง กระบือ	สำนัก ปลัด

รายละเอียดโครงการพัฒนา  
แผนพัฒนาท้องถิ่น (พ.ศ. ๒๕๖๑-๒๕๖๕)

แบบ ผ.๐๒

องค์การบริหารส่วนตำบลเกาะกลาง อำเภอเกาะลันตา จังหวัดกระบี่

ก. ยุทธศาสตร์จังหวัดที่ ๒ ยกระดับขีดความสามารถในการผลิตด้านการเกษตรและแปรรูปสินค้าเกษตร อย่างครบวงจร ควบคุมการพัฒนาอุตสาหกรรมสะอาดและพลังงานทางเลือก

ข. ยุทธศาสตร์การพัฒนาของ อปท.ในเขตจังหวัดที่ ๒ เพิ่มมูลค่าผลผลิตทางการเกษตร และเพิ่มศักยภาพให้กับเกษตรกร

๓. ยุทธศาสตร์ด้านเศรษฐกิจและรายได้

แผนงานสร้างความเข้มแข็งและชุมชน

ที่	โครงการ	วัตถุประสงค์	เป้าหมาย (ผลผลิตของโครงการ)	งบประมาณและที่มา					ตัวชี้วัด (KPI)	ผลที่คาดว่าจะได้รับ	หน่วยงาน รับผิดชอบหลัก
				๒๕๖๑ (บาท)	๒๕๖๒ (บาท)	๒๕๖๓ (บาท)	๒๕๖๔ (บาท)	๒๕๖๕ (บาท)			
๔	โครงการจัดตั้งธนาคารปู	เพื่ออนุรักษ์และขยายพันธุ์ปูในตำบลเกาะกลาง	จัดตั้งธนาคารปู	-	-	-	๕๐,๐๐๐	-	จำนวนผู้เข้าร่วมโครงการ	จำนวนปูในพื้นที่เกาะกลางมีจำนวนมากขึ้น	กองสวัสดิการฯ
๕	โครงการพัฒนาศักยภาพกลุ่มแม่บ้าน แกนนำ เช่น ด้านภาษาต่างประเทศ	เพื่อพัฒนาศักยภาพกลุ่มแม่บ้าน แกนนำ	ส่งเสริมและพัฒนาอาชีพให้แก่กลุ่มแม่บ้านภายในตำบลเกาะกลาง	-	-	-	๕๐,๐๐๐	-	ร้อยละที่ประชาชนพึงพอใจ	กลุ่มแม่บ้านมีรายได้เสริม	กองสวัสดิการฯ
๖	โครงการอบรมพัฒนาศักยภาพส่งเสริมอาชีพและภูมิปัญญาและจัดตั้งกลุ่ม	เพื่อพัฒนากลุ่มอาชีพให้มีประสิทธิภาพในการบริหารจัดการกลุ่มอาชีพ	จัดกิจกรรมฝึกอบรมให้แก่กลุ่มอาชีพและกลุ่มวิสาหกิจชุมชน	๔๐,๐๐๐	๔๐,๐๐๐	๔๐,๐๐๐	๔๐,๐๐๐	๔๐,๐๐๐	ร้อยละที่ประชาชนพึงพอใจ	ประชาชนมีงานทำมีรายได้ มีคุณภาพชีวิตที่ดี	กองสวัสดิการฯ
๗	โครงการส่งเสริมกลุ่มเลี้ยงแพะพร้อมโรงเรือน	เพื่อสนับสนุนส่งเสริมอาชีพกลุ่มเลี้ยงแพะ	แพะ จำนวน ๕๐ ตัว พร้อมโรงเรือน ขนาดกว้าง ๑๐*๑๐	-	-	๑๐๐,๐๐๐	-	-	ผู้ประกอบการมีรายได้เสริม	ประชาชนมีรายได้เสริมจากการเลี้ยงแพะ	กองสวัสดิการ



รายละเอียดโครงการพัฒนา  
แผนพัฒนาท้องถิ่น (พ.ศ. ๒๕๖๑-๒๕๖๕)

แบบ ผ.๐๒

องค์การบริหารส่วนตำบลเกาะกลาง อำเภอเกาะลันตา จังหวัดกระบี่

ก. ยุทธศาสตร์จังหวัดที่ ๒ ยกระดับขีดความสามารถในการผลิตด้านการเกษตรและแปรรูปสินค้าเกษตร อย่างครบวงจร ควบคู่กับการพัฒนาอุตสาหกรรมสะอาดและพลังงานทางเลือก

ข. ยุทธศาสตร์การพัฒนาของ อปท.ในเขตจังหวัดที่ ๒ เพิ่มมูลค่าผลผลิตทางการเกษตร และเพิ่มศักยภาพให้กับเกษตรกร

๓. ยุทธศาสตร์ด้านเศรษฐกิจและรายได้

แผนงานสร้างความเข้มแข็งและชุมชน

ที่	โครงการ	วัตถุประสงค์	เป้าหมาย (ผลผลิตของโครงการ)	งบประมาณและที่มา					ตัวชี้วัด (KPI)	ผลที่คาดว่าจะได้รับ	หน่วยงาน รับผิดชอบหลัก
				๒๕๖๑ (บาท)	๒๕๖๒ (บาท)	๒๕๖๓ (บาท)	๒๕๖๔ (บาท)	๒๕๖๕ (บาท)			
๘	โครงการอบรมด้านการบริหารจัดการกลุ่มอาชีพ	เพื่อให้ประชาชนมีการรวมกลุ่มสร้างงานสร้างอาชีพเพิ่มรายได้ให้แก่ตนเองและครอบครัว	ฝึกอบรมการบริหารจัดการกลุ่มอาชีพ และแกนนำทุกภาคส่วน	๕๐,๐๐๐	๕๐,๐๐๐	๕๐,๐๐๐	๕๐,๐๐๐	๕๐,๐๐๐	จำนวนผู้เข้าร่วมโครงการ	กลุ่มอาชีพได้รับความรู้สามารถประกอบอาชีพมีรายได้เพิ่มขึ้น	กองสวัสดิการ
๙	โครงการส่งเสริมอาชีพให้กับประชาชนตำบลเกาะกลาง	พัฒนาด้านอาชีพให้กับประชาชนให้มีรายได้เสริมที่มั่นคง	ประชาชนทั่วไป จำนวน ๑๐๐ คน	๕๐,๐๐๐	๕๐,๐๐๐	๕๐,๐๐๐	๕๐,๐๐๐	๕๐,๐๐๐	จำนวนผู้เข้าร่วมโครงการ	เกิดกลุ่มอาชีพที่เป็นรูปธรรม	กองสวัสดิการสังคม
๑๐	โครงการพัฒนาศักยภาพศูนย์บริการและถ่ายทอดเทคโนโลยีเพื่อการเกษตรตำบลเกาะกลาง	เพื่อเพิ่มประสิทธิภาพศูนย์บริการและถ่ายทอดเทคโนโลยีการเกษตร	เป็นค่าใช้จ่ายในการบริหารและจัดกิจกรรมของศูนย์ถ่ายทอดเทคโนโลยีการเกษตรอย่างน้อยปีละ ๑ ครั้ง	๑๕,๐๐๐	๑๕,๐๐๐	๑๕,๐๐๐	๑๕,๐๐๐	๑๕,๐๐๐	จำนวนผู้เข้าร่วมโครงการ	ประชาชนในพื้นที่ได้รับทราบข้อมูลความรู้ด้านการเกษตรที่ทันสมัย	สำนักปลัด

รายละเอียดโครงการพัฒนา  
แผนพัฒนาท้องถิ่น (พ.ศ. ๒๕๖๑-๒๕๖๕)

แบบ ผ.๐๒

องค์การบริหารส่วนตำบลเกาะกลาง อำเภอเกาะลันตา จังหวัดกระบี่

ก. ยุทธศาสตร์จังหวัดที่ ๒ ยกระดับขีดความสามารถในการผลิตด้านการเกษตรและแปรรูปสินค้าเกษตร อย่างครบวงจร ควบคู่กับการพัฒนาอุตสาหกรรมสะอาดและพลังงานทางเลือก

ข. ยุทธศาสตร์การพัฒนาของ อปท.ในเขตจังหวัดที่ ๒ เพิ่มมูลค่าผลผลิตทางการเกษตร และเพิ่มศักยภาพให้กับเกษตรกร

๓. ยุทธศาสตร์ด้านเศรษฐกิจและรายได้

๓.๑ แผนงานสร้างความเข้มแข็งและชุมชน

ที่	โครงการ	วัตถุประสงค์	เป้าหมาย (ผลผลิตของโครงการ)	งบประมาณและที่มา					ตัวชี้วัด (KPI)	ผลที่คาดว่าจะได้รับ	หน่วยงาน รับผิดชอบหลัก
				๒๕๖๑ (บาท)	๒๕๖๒ (บาท)	๒๕๖๓ (บาท)	๒๕๖๔ (บาท)	๒๕๖๕ (บาท)			
๑๑	โครงการฝึกอบรมและทัศนศึกษาดูงานเพื่อพัฒนาการประกอบอาชีพให้กับกลุ่มแม่บ้าน	เพื่อสร้างโอกาสให้กลุ่มฯ ได้เรียนรู้และนำความรู้ไปพัฒนาให้เกิดประโยชน์สูงสุด	กลุ่มแม่บ้านภายในตำบล จำนวน ๕๐ คน	-	-	๑๐๐,๐๐๐	-	-	ร้อยละของ กลุ่มแม่บ้าน ได้รับการ ฝึกอบรม ร้อยละ ๘๐	นำความรู้มา พัฒนาได้อย่าง เหมาะสมและ สร้างองค์ความรู้ วิสัยทัศน์ใหม่ๆ และนำไปใช้ได้	กอง สวัสดิการ
๑๒	โครงการพัฒนาศักยภาพกลุ่มสตรี	เพื่อเสริมสร้างศักยภาพในการพัฒนาตนเองของสตรีให้เป็นที่ยอมรับต่อสังคม	กลุ่มสตรีตำบลเกาะกลาง	๓๐,๐๐๐	๓๐,๐๐๐	๓๐,๐๐๐	๓๐,๐๐๐	๓๐,๐๐๐	ร้อยละของ กลุ่มแม่บ้าน ได้รับการ ฝึกอบรม ร้อยละ ๘๐	นำความรู้มา พัฒนาได้อย่าง เหมาะสมและ สร้างองค์ความรู้ วิสัยทัศน์ใหม่ๆ และนำไปใช้ได้	กอง สวัสดิการ

รายละเอียดโครงการพัฒนา  
แผนพัฒนาท้องถิ่น (พ.ศ. ๒๕๖๑-๒๕๖๕)

แบบ ผ.๐๒

องค์การบริหารส่วนตำบลเกาะกลาง อำเภอเกาะลันตา จังหวัดกระบี่

ก. ยุทธศาสตร์จังหวัดที่ ๒ ยกระดับขีดความสามารถในการผลิตด้านการเกษตรและแปรรูปสินค้าเกษตร อย่างครบวงจร ควบคู่กับการพัฒนาอุตสาหกรรมสะอาดและพลังงานทางเลือก

ข. ยุทธศาสตร์การพัฒนาของ อปท.ในเขตจังหวัดที่ ๒ เพิ่มมูลค่าผลผลิตทางการเกษตร และเพิ่มศักยภาพให้กับเกษตรกร

๓. ยุทธศาสตร์ด้านเศรษฐกิจและรายได้

๓.๑ แผนงานสร้างความเข้มแข็งและชุมชน

ที่	โครงการ	วัตถุประสงค์	เป้าหมาย (ผลผลิตของโครงการ)	งบประมาณและที่มา					ตัวชี้วัด (KPI)	ผลที่คาดว่าจะได้รับ	หน่วยงาน รับผิดชอบหลัก
				๒๕๖๑ (บาท)	๒๕๖๒ (บาท)	๒๕๖๓ (บาท)	๒๕๖๔ (บาท)	๒๕๖๕ (บาท)			
๑๔	โครงการฝึกอบรมส่งเสริมอาชีพและสินค้าชุมชน (OTOP)	เพื่อส่งเสริมกลุ่มอาชีพด้านต่างๆ ในตำบล ทางด้านการตลาด และเผยแพร่ผลิตภัณฑ์สินค้าของตำบล	ประชาสัมพันธ์สินค้าชุมชน (OTOP) ตำบลเกาะกลาง	-	-	-	๑๐,๐๐๐	-	ร้อยละของสินค้าชุมชน (OTOP) ที่ได้มาตรฐาน	ยกระดับและพัฒนารูปแบบส่งเสริมอาชีพ เกิดการระดมทรัพยากรและความร่วมมือจากหน่วยงานภายนอก	กองสวัสดิการ
๑๕	โครงการอบรมเพื่อพัฒนาศักยภาพส่งเสริมอาชีพ ภูมิปัญญาและการบริหารจัดการกลุ่มอาชีพพื้นที่ตำบลเกาะกลาง	๑. เพื่อให้ความรู้โดยตรงแก่คณะทำงานและแกนนำศูนย์พัฒนาครอบครัวในชุมชนตำบลเกาะกลาง ให้เสนอแนะข้อคิดเห็น เสนอกรอบในการดำเนินกิจกรรมโครงการต่าง ๆ ประจำปี	คณะทำงานศูนย์พัฒนาครอบครัวในชุมชนตำบลเกาะกลาง ไม่ต่ำกว่า ๕๐ คน ได้รับการอบรม	๕๐,๐๐๐	๕๐,๐๐๐	๕๐,๐๐๐	๕๐,๐๐๐	๕๐,๐๐๐	จำนวนโครงการที่จัดทำ ๑ ครั้ง/ปี	ศูนย์พัฒนาครอบครัวในชุมชน ต.เกาะกลาง เข้าใจแนวทาง และกำหนดทิศทางในการดำเนินกิจกรรมตามหวัง	กองสวัสดิการ

รายละเอียดโครงการพัฒนา  
แผนพัฒนาท้องถิ่น (พ.ศ. ๒๕๖๑-๒๕๖๕)

แบบ ผ.๐๒

องค์การบริหารส่วนตำบลเกาะกลาง อำเภอเกาะลันตา จังหวัดกระบี่

ก. ยุทธศาสตร์จังหวัดที่ ๒ ยกระดับขีดความสามารถในการผลิตด้านการเกษตรและแปรรูปสินค้าเกษตร อย่างครบวงจร ควบคู่กับการพัฒนาอุตสาหกรรมสะอาดและพลังงานทางเลือก

ข. ยุทธศาสตร์การพัฒนาของ อปท.ในเขตจังหวัดที่ ๒ เพิ่มมูลค่าผลผลิตทางการเกษตร และเพิ่มศักยภาพให้การเกษตร

๓. ยุทธศาสตร์ด้านเศรษฐกิจและรายได้

๓.๑ แผนงานสร้างความเข้มแข็งและชุมชน

ที่	โครงการ	วัตถุประสงค์	เป้าหมาย (ผลผลิตของโครงการ)	งบประมาณและที่มา					ตัวชี้วัด (KPI)	ผลที่คาดว่าจะได้รับ	หน่วยงาน รับผิดชอบหลัก
				๒๕๖๑ (บาท)	๒๕๖๒ (บาท)	๒๕๖๓ (บาท)	๒๕๖๔ (บาท)	๒๕๖๕ (บาท)			
๑๖	โครงการอบรมเพื่อพัฒนาศักยภาพในการบริหารงาน และการส่งเสริมการสร้างอาชีพสร้างรายได้ให้กับสมาชิกชมรมผู้สูงอายุ ตำบลเกาะกลาง	๑.ชมรมผู้สูงอายุเข้าถึงแหล่งงบประมาณต่าง ๆ ๒.มีความเข้มแข็งขึ้น ๓.กลุ่มเป้าหมายผู้สูงอายุ เห็นด้วย และเข้าร่วมเป็นสมาชิกชมรมมากขึ้นทุกปี ตามเป้าหมายของชมรมฯ	ผู้สูงอายุในพื้นที่เข้าร่วม เป็นสมาชิกชมรม อย่างน้อยปีละ ๑๕๐ คน	๑๐๐,๐๐๐	๑๐๐,๐๐๐	๑๐๐,๐๐๐	๑๐๐,๐๐๐	๑๐๐,๐๐๐	จำนวนผู้สูงอายุเข้าร่วมโครงการ	คณะบริหารชมรม มีความรู้ความเข้าใจในขั้นตอน และร่วมมือการปฏิบัติตามหน้าที่ และการดำเนินงานมีความต่อ	กองสวัสดิการ
๑๗	อุดหนุนกลุ่มอาชีพ	เพื่ออุดหนุนเงินทุนต่างๆให้ แก่กลุ่มอาชีพ	กลุ่มอาชีพภายในตำบล เกาะกลาง	๒๐๐,๐๐๐	๒๐๐,๐๐๐	๒๐๐,๐๐๐	๒๐๐,๐๐๐	๒๐๐,๐๐๐	จำนวนกลุ่มอาชีพที่ขออุดหนุน	กลุ่มอาชีพต่างๆมีรายได้เพิ่มขึ้น	สำนักปลัด
๑๘	อุดหนุนกลุ่มองค์กรภาคประชาชนในพื้นที่ตำบลเกาะกลาง	เพื่ออุดหนุนกลุ่มอาชีพในตำบลเกาะกลางที่ดำเนินการถูกต้องตามระเบียบการขึ้นทะเบียนกลุ่ม	กลุ่มอาชีพที่ดำเนินการถูกต้องตามระเบียบ	๒๐๐,๐๐๐	๒๐๐,๐๐๐	๒๐๐,๐๐๐	๒๐๐,๐๐๐	๒๐๐,๐๐๐	จำนวนกลุ่มอาชีพที่ขออุดหนุน	กลุ่มอาชีพต่างๆมีรายได้เพิ่มขึ้น	สำนักปลัด

รายละเอียดโครงการพัฒนา  
แผนพัฒนาท้องถิ่น (พ.ศ. ๒๕๖๑-๒๕๖๕)

แบบ ผ.๐๒

องค์การบริหารส่วนตำบลเกาะกลาง อำเภอเกาะลันตา จังหวัดกระบี่

ก. ยุทธศาสตร์จังหวัดที่ ๒ ยกระดับขีดความสามารถในการผลิตด้านการเกษตรและแปรรูปสินค้าเกษตร อย่างครบวงจร ควบคู่กับการพัฒนาอุตสาหกรรมสะอาดและพลังงานทางเลือก

ข. ยุทธศาสตร์การพัฒนาของ อปท.ในเขตจังหวัดที่ ๒ เพิ่มมูลค่าผลผลิตทางการเกษตร และเพิ่มศักยภาพให้กับเกษตรกร

๓. ยุทธศาสตร์ด้านเศรษฐกิจและรายได้

๓.๑ แผนงานสร้างความเข้มแข็งและชุมชน

ที่	โครงการ	วัตถุประสงค์	เป้าหมาย (ผลผลิตของโครงการ)	งบประมาณและที่มา					ตัวชี้วัด (KPI)	ผลที่คาดว่าจะ จะได้รับ	หน่วยงาน รับผิดชอบ หลัก
				๒๕๖๑ (บาท)	๒๕๖๒ (บาท)	๒๕๖๓ (บาท)	๒๕๖๔ (บาท)	๒๕๖๕ (บาท)			
๑๙	โครงการอบรมให้ความรู้ ด้านการกลุ่มอาชีพและ วิสาหกิจชุมชนในพื้นที่ ตำบลเกาะกลาง (กลุ่มอาชีพและวิสาหกิจ ชุมชนในพื้นที่ตำบล ตำบลเกาะกลาง)	๑.เพื่อให้ความรู้โดยตรงแก่ แกนนำและสมาชิกกลุ่มวิสาห กิจชุมชน ซึ่งได้รับการจด ทะเบียนโดยถูกต้องแล้ว ทั้ง ๑๕ กลุ่ม ในพื้นที่ตำบล รู้ถึงแหล่งงบประมาณจาก หน่วยงานภาครัฐต่าง ๆ ที่ สามารถให้การสนับสนุนบ ประมาณในการดำเนินงาน กิจกรรม/โครงการ ได้ ๒.เพื่อสร้างโอกาสและสร้าง ขวัญกำลังใจในการดำเนิน กิจกรรมของกลุ่มวิสาหกิจ	๑.แกนนำกลุ่มและสมาชิก กลุ่มวิสาหกิจชุมชนในพื้นที่ ทั้ง ๑๕ กลุ่ม ซึ่งมีสมาชิก กลุ่มไม่ต่ำกว่า ๓๐๐ คน	๕๐,๐๐๐	๕๐,๐๐๐	๕๐,๐๐๐	๕๐,๐๐๐	๕๐,๐๐๐	ร้อยละ ๑๐๐ ของผู้ที่เข้ารับ การอบรมได้ รับความรู้ เพิ่มขึ้นและ สามารถนำ มาปรับใช้ได้	แกนนำกลุ่มและ ผู้แทนกลุ่มวิสาห กิจชุมชนได้รับ ความรู้เปิดโลก ทัศน์เล็งเห็น ช่องทางในการ เข้าถึงงบ ประมาณ	กอง สวัสดิการ
				๗๐๕,๐๐๐	๘๐๕,๐๐๐	๑,๐๘๕,๐๐๐	๙๙๕,๐๐๐	๘๓๕,๐๐๐			

รายละเอียดโครงการพัฒนา  
แผนพัฒนาท้องถิ่น (พ.ศ. ๒๕๖๑-๒๕๖๕)

แบบ ผ.๐๒

องค์การบริหารส่วนตำบลเกาะกลาง อำเภอเกาะลันตา จังหวัดกระบี่

ก. ยุทธศาสตร์จังหวัดที่ ๒ ยกระดับขีดความสามารถในการผลิตด้านการเกษตรและแปรรูปสินค้าเกษตร อย่างครบวงจร ควบคู่กับการพัฒนาอุตสาหกรรมสะอาดและพลังงานทางเลือก

ข. ยุทธศาสตร์การพัฒนาของ อปท.ในเขตจังหวัดที่ ๒ เพิ่มมูลค่าผลผลิตทางการเกษตร และเพิ่มศักยภาพให้กับเกษตรกร

๓. ยุทธศาสตร์ด้านเศรษฐกิจและรายได้

แผนงานเคหะและชุมชน

ที่	โครงการ	วัตถุประสงค์	เป้าหมาย (ผลผลิตของโครงการ)	งบประมาณและที่มา					ตัวชี้วัด (KPI)	ผลที่คาดว่าจะ ได้รับ	หน่วยงาน รับผิดชอบ หลัก
				๒๕๖๑ (บาท)	๒๕๖๒ (บาท)	๒๕๖๓ (บาท)	๒๕๖๔ (บาท)	๒๕๖๕ (บาท)			
๑	โครงการปรับปรุงตลาด ของ อบต.	เพื่อปรับปรุงตลาดของ อบต. ให้ได้คุณภาพ	ปรับปรุงอาคารตลาด ที่จอดรถและห้องน้ำ	๕๐๐,๐๐๐	-	-	-	-	ร้อยละของ กลุ่มอาชีพ พึงพอใจ	มีสถานที่ จำหน่ายสินค้า ที่ได้มาตรฐาน	กองช่าง
๒	โครงการก่อสร้างอาคาร เอนกประสงค์	เพื่อส่งเสริมการประกอบ อาชีพในชุมชน หมู่ที่ ๑-๑๐ และการทำกิจกรรมต่างๆ ชุมชน	- ก่อสร้างอาคารสำหรับ กลุ่มอาชีพหรือเป็นที่ ทำกิจกรรมต่าง ๆ ของชุมชนร่วมกัน อย่างน้อยปีละ ๑ แห่ง	-	-	๕๐๐,๐๐๐	-	-	ร้อยละ ที่ประชาชน พึงพอใจ	ประชาชนมีกลุ่ม อาชีพและกลุ่ม สวัสดิการต่างๆ ที่เข้มแข็ง	กองช่าง
๓	โครงการซ่อมแซมอาคาร เอนกประสงค์	เพื่อซ่อมแซมอาคาร เอนกประสงค์ และอาคาร เฉลิมพระเกียรติทุ่งโคกแค	ปรับปรุงซ่อมแซมอาคาร เอนกประสงค์ของหมู่บ้าน และอาคารทุ่งโคกแค	-	๕๐,๐๐๐	-	-	-	ร้อยละ ที่ประชาชน พึงพอใจ	เป็นศูนย์รวมของ กลุ่มอาชีพและใช้ สำหรับประชุม	กองช่าง

รายละเอียดโครงการพัฒนา  
แผนพัฒนาท้องถิ่น (พ.ศ. ๒๕๖๑-๒๕๖๕)

แบบ ผ.๐๒

องค์การบริหารส่วนตำบลเกาะกลาง อำเภอเกาะลันตา จังหวัดกระบี่

ก. ยุทธศาสตร์จังหวัดที่ ๒ ยกระดับขีดความสามารถในการผลิตด้านการเกษตรและแปรรูปสินค้าเกษตร อย่างครบวงจร ควบคู่กับการพัฒนาอุตสาหกรรมสะอาดและพลังงานทางเลือก

ข. ยุทธศาสตร์การพัฒนาของ อปท.ในเขตจังหวัดที่ ๒ เพิ่มมูลค่าผลผลิตทางการเกษตร และเพิ่มศักยภาพให้กับเกษตรกร

๓. ยุทธศาสตร์ด้านเศรษฐกิจและรายได้

๓.๒ แผนงานเคหะและชุมชน

ที่	โครงการ	วัตถุประสงค์	เป้าหมาย (ผลผลิตของโครงการ)	งบประมาณและที่มา					ตัวชี้วัด (KPI)	ผลที่คาดว่าจะได้รับ	หน่วยงาน รับผิดชอบหลัก
				๒๕๖๑ (บาท)	๒๕๖๒ (บาท)	๒๕๖๓ (บาท)	๒๕๖๔ (บาท)	๒๕๖๕ (บาท)			
๕	ก่อสร้างอาคารศูนย์การเรียนรู้การทอผ้าที่กระตุก หมู่ที่ ๓ บ้านปากคลอง	เพื่อเป็นศูนย์เรียนรู้ให้กับ เด็ก เยาวชนในชุมชนหรือผู้ที่สนใจ	ขนาด ๘x๑๕ เมตร สูง ๔ เมตร	-	-	๓๐๐,๐๐๐	-	-	ร้อยละกลุ่มอาชีพมีความพึงพอใจ	กลุ่มอาชีพได้รับความรู้และการประกอบอาชีพใหม่	กองช่าง
				๕๐๐,๐๐๐	๕๐,๐๐๐	๓๐๐,๐๐๐	-	-			
				๑,๒๓๕,๐๐๐	๘๘๕,๐๐๐	๑,๔๗๕,๐๐๐	๑,๐๒๕,๐๐๐	๘๖๕,๐๐๐			

รายละเอียดโครงการพัฒนา  
แผนพัฒนาท้องถิ่น (พ.ศ. ๒๕๖๑-๒๕๖๕)

แบบ ผ.๐๒

องค์การบริหารส่วนตำบลเกาะกลาง อำเภอเกาะลันตา จังหวัดกระบี่

ก. ยุทธศาสตร์จังหวัดที่ ๓ เสริมสร้างคุณภาพชีวิตประชาชนผู้สูงอายุ และปรับตัวรองรับกระแสการเปลี่ยนแปลง

ข. ยุทธศาสตร์การพัฒนาของ อปท.ในเขตจังหวัดที่ ยุทธศาสตร์ที่ ๓ เสริมสร้างคุณภาพชีวิตประชาชนผู้สูงอายุ

๔. ยุทธศาสตร์ด้านการศึกษา ศาสนา วัฒนธรรม ประเพณีและการกีฬา

แผนงานการศึกษา

ที่	โครงการ	วัตถุประสงค์	เป้าหมาย (ผลผลิตของโครงการ)	งบประมาณและที่มา					ตัวชี้วัด (KPI)	ผลที่คาดว่าจะ จะได้รับ	หน่วยงาน รับผิดชอบ หลัก
				๒๕๖๑ (บาท)	๒๕๖๒ (บาท)	๒๕๖๓ (บาท)	๒๕๖๔ (บาท)	๒๕๖๕ (บาท)			
๑	โครงการปรับปรุงภูมิทัศน์ ศูนย์พัฒนาเด็กเล็ก บ้านรำปู	เพื่อปรับปรุงภูมิทัศน์ฯ ให้ได้มาตรฐาน มี บรรยากาศเรียนรู้ที่ดีมี สภาพแวดล้อมที่ดีที่ เหมาะสม น่าดู น่าอยู่ น่าเรียน	ปรับปรุงอาคาร ระบบ ไฟฟ้า ระบบประปา และปรับปรุงภูมิทัศน์ หน้า ศพด.	๕๐๐,๐๐๐	๕๐๐,๐๐๐	๕๐๐,๐๐๐	๕๐๐,๐๐๐	๕๐๐,๐๐๐	ร้อยละ ที่ปกครอง พึงพอใจ	ศพด.มีสภาพ แวดล้อมที่น่าอยู่ เหมาะสม	กองการ ศึกษา
๒	สนับสนุนค่าอาหารเสริม (นม)ในโรงเรียนและศูนย์ พัฒนาเด็กเล็กในพื้นที่	เพื่อตอบสนองนโยบายของ รัฐบาลเพื่อลดค่าใช้จ่ายของ ผู้ปกครอง ส่งเสริมโภชนา การที่ดีแก่เด็กนักเรียน	เด็กนักเรียนในพื้นที่ตำบล และศูนย์พัฒนาเด็กเล็ก จำนวน ๒ ศูนย์	๑,๒๐๐,๐๐๐	๑,๒๐๐,๐๐๐	๑,๒๐๐,๐๐๐	๑,๒๐๐,๐๐๐	๑,๒๐๐,๐๐๐	ร้อยละ ๑๐๐ ของนักเรียน เป้าหมายที่ ได้รับอาหาร เสริม (นม) ที่ มีคุณภาพ ไม่เน่าเสีย	นักเรียนที่ศึกษา อยู่ในพื้นที่ตำบล เกาะกลางมี สุขภาพร่างกายที่ แข็งแรงสมบูรณ์ มีโภชนาการ ที่ดี	กองการ ศึกษา โรงเรียน ศพด.



รายละเอียดโครงการพัฒนา  
แผนพัฒนาท้องถิ่น (พ.ศ. ๒๕๖๑-๒๕๖๕)

แบบ ผ.๐๒

องค์การบริหารส่วนตำบลเกาะกลาง อำเภอเกาะลันตา จังหวัดกระบี่

ก. ยุทธศาสตร์จังหวัดที่ ๓ เสริมสร้างคุณภาพชีวิตประชาชนผู้สูงอายุ และปรับตัวรองรับกระแสการเปลี่ยนแปลง

ข. ยุทธศาสตร์การพัฒนาของ อปท.ในเขตจังหวัดที่ ยุทธศาสตร์ที่ ๓ เสริมสร้างคุณภาพชีวิตประชาชนผู้สูงอายุ

๔. ยุทธศาสตร์ด้านการศึกษา ศาสนา วัฒนธรรม ประเพณีและการกีฬา

แผนงานการศึกษา

ที่	โครงการ	วัตถุประสงค์	เป้าหมาย (ผลผลิตของโครงการ)	งบประมาณและที่มา					ตัวชี้วัด (KPI)	ผลที่คาดว่าจะได้รับ	หน่วยงาน รับผิดชอบหลัก
				๒๕๖๑ (บาท)	๒๕๖๒ (บาท)	๒๕๖๓ (บาท)	๒๕๖๔ (บาท)	๒๕๖๕ (บาท)			
๓	สนับสนุนอาหารกลางวันเด็กนักเรียนในโรงเรียนและศูนย์พัฒนาเด็กเล็กในพื้นที่	เพื่อตอบสนองนโยบายของรัฐบาลเพื่อลดค่าใช้จ่ายของผู้ปกครอง ส่งเสริมโภชนาการที่ดีแก่เด็กนักเรียน	จัดหาอาหารกลางวันสำหรับนักเรียนของศูนย์พัฒนาเด็กเล็กตำบลเกาะกลาง	๖๐๐,๐๐๐	๖๐๐,๐๐๐	๖๐๐,๐๐๐	๖๐๐,๐๐๐	๖๐๐,๐๐๐	เด็กนักเรียนได้รับประทานอาหารกลางวันที่มีคุณภาพและปริมาณที่เพียงพอ	เด็กนักเรียนมีโภชนาการที่ดี	กองการศึกษา โรงเรียน ศพด.
๔	อุดหนุนโครงการสนับสนุนค่าใช้จ่ายการบริหารสถานศึกษา (อาหารกลางวัน) โรงเรียนสังกัด (สพฐ.)	เพื่อตอบสนองนโยบายของรัฐบาลเพื่อลดค่าใช้จ่ายของผู้ปกครอง ส่งเสริมโภชนาการที่ดีแก่เด็กนักเรียน	จัดหาอาหารกลางวันสำหรับนักเรียนสังกัด (สพฐ.) ในเขตตำบลเกาะกลาง	๔,๐๐๐,๐๐๐	๔,๐๐๐,๐๐๐	๔,๐๐๐,๐๐๐	๔,๐๐๐,๐๐๐	๔,๐๐๐,๐๐๐	เด็กนักเรียนได้รับประทานอาหารกลางวันที่มีคุณภาพและปริมาณที่เพียงพอ	เด็กนักเรียนมีโภชนาการที่ดี	กองการศึกษา โรงเรียน ศพด.

รายละเอียดโครงการพัฒนา  
แผนพัฒนาท้องถิ่น (พ.ศ. ๒๕๖๑-๒๕๖๕)

แบบ ผ.๐๒

องค์การบริหารส่วนตำบลเกาะกลาง อำเภอเกาะลันตา จังหวัดกระบี่

ก. ยุทธศาสตร์จังหวัดที่ ๓ เสริมสร้างคุณภาพชีวิตประชาชนสู่สังคมน่าอยู่ และปรับตัวรองรับกระแสการเปลี่ยนแปลง

ข. ยุทธศาสตร์การพัฒนาของ อปท.ในเขตจังหวัดที่ ยุทธศาสตร์ที่ ๓ เสริมสร้างคุณภาพชีวิตประชาชนสู่สังคมน่าอยู่

๔. ยุทธศาสตร์ด้านการศึกษา ศาสนา วัฒนธรรม ประเพณีและการกีฬา

แผนงานการศึกษา

ที่	โครงการ	วัตถุประสงค์	เป้าหมาย (ผลผลิตของโครงการ)	งบประมาณและที่มา					ตัวชี้วัด (KPI)	ผลที่คาดว่าจะได้รับ	หน่วยงาน รับผิดชอบหลัก
				๒๕๖๑ (บาท)	๒๕๖๒ (บาท)	๒๕๖๓ (บาท)	๒๕๖๔ (บาท)	๒๕๖๕ (บาท)			
๔	โครงการวันเด็กแห่งชาติ	เพื่อเสริมสร้างทักษะเด็ก ให้มีพัฒนาการด้านสติ ปัญญาและประสบการณ์ ที่ดีส่งเสริมสนับสนุนให้เด็ก กล้าแสดงออก และพัฒนา ตนเองได้ตามศักยภาพ	นักเรียนในเขตพื้นที่องค์ การบริหารส่วนตำบล เกาะกลาง	๑๐๐,๐๐๐	๑๐๐,๐๐๐	๑๐๐,๐๐๐	๑๐๐,๐๐๐	๑๐๐,๐๐๐	จำนวนเด็ก ที่เข้าร่วม โครงการ	นักเรียนได้ร่วม กิจกรรมวันเด็ก และได้แสดงออก ในทางที่ถูกต้อง	กองการ ศึกษา
๕	โครงการเตรียมความพร้อมในการจัดการ ภัยพิบัติใน ศพด.	เพื่อเตรียมความพร้อมใน การจัดการภัยพิบัติใน ศพด.	จัดกิจกรรมให้ความรู้ ให้แก่เด็กและบุคลากร ทางการศึกษา ครูผู้ดูแลเด็ก	๓,๐๐๐	๓,๐๐๐	๓,๐๐๐	๓,๐๐๐	๓,๐๐๐	จำนวนเด็ก ที่เข้าร่วม โครงการ	เด็กได้รับความรู้ เพิ่มขึ้น	กองการ ศึกษา

รายละเอียดโครงการพัฒนา  
แผนพัฒนาท้องถิ่น (พ.ศ. ๒๕๖๑-๒๕๖๕)

แบบ ผ.๐๒

องค์การบริหารส่วนตำบลเกาะกลาง อำเภอเกาะลันตา จังหวัดกระบี่

ก. ยุทธศาสตร์จังหวัดที่ ๓ เสริมสร้างคุณภาพชีวิตประชาชนผู้สูงอายุ และปรับตัวรองรับกระแสการเปลี่ยนแปลง

ข. ยุทธศาสตร์การพัฒนาของ อปท.ในเขตจังหวัดที่ ยุทธศาสตร์ที่ ๓ เสริมสร้างคุณภาพชีวิตประชาชนผู้สูงอายุ

๔. ยุทธศาสตร์ด้านการศึกษา ศาสนา วัฒนธรรม ประเพณีและการกีฬา

แผนงานการศึกษา

ที่	โครงการ	วัตถุประสงค์	เป้าหมาย (ผลผลิตของโครงการ)	งบประมาณและที่มา					ตัวชี้วัด (KPI)	ผลที่คาดว่าจะได้รับ	หน่วยงาน รับผิดชอบหลัก
				๒๕๖๑ (บาท)	๒๕๖๒ (บาท)	๒๕๖๓ (บาท)	๒๕๖๔ (บาท)	๒๕๖๕ (บาท)			
๗	โครงการจัดซื้อเครื่องเล่น ในร่มและกลางแจ้ง สำหรับเด็กปฐมวัย	เพื่อส่งเสริมสมรรถภาพ ให้เด็กมีความพร้อมทาง ร่างกาย อารมณ์ สังคม	เครื่องเล่นสำหรับเด็ก เครื่องเล่นอื่นๆ ที่ เหมาะสม	๑๕๐,๐๐๐	๑๕๐,๐๐๐	๑๕๐,๐๐๐	๑๕๐,๐๐๐	๑๕๐,๐๐๐	ร้อยละที่ นักเรียน พึงพอใจ	เด็กมีพัฒนาการ ที่ดี	กองการ ศึกษา
๘	อุดหนุนกลุ่ม โรงเรียนเกาะกลาง	เพื่อสนับสนุนกิจกรรม กีฬากลุ่มเกาะกลาง กิจกรรมลูกเสือ และ นักเรียนเดินทางไกล กิจกรรมกีฬาภายใน	สนับสนุนกิจกรรมให้แก่ โรงเรียน จำนวน ๖ แห่ง ในตำบลเกาะกลาง	๓๐๐,๐๐๐	๓๐๐,๐๐๐	๓๐๐,๐๐๐	๓๐๐,๐๐๐	๓๐๐,๐๐๐	จำนวน กิจกรรม ที่อุดหนุน	เด็กนักเรียนได้ทำ กิจกรรมร่วมกัน	กองการ ศึกษา
๙	โครงการขยายโอกาสทาง การศึกษาให้กับนักเรียน ผู้ด้อยโอกาสในตำบล เกาะกลาง	เพื่อช่วยเหลือนักเรียน ผู้ด้อยโอกาสในตำบล เกาะกลาง	เด็กนักเรียนด้อยโอกาส ในตำบลเกาะกลาง เด็กด้อยโอกาส	๖๐,๐๐๐	๖๐,๐๐๐	๖๐,๐๐๐	๖๐,๐๐๐	๖๐,๐๐๐	จำนวน นักเรียน เข้าร่วม โครงการ	เด็กมีโอกาสด้าน การศึกษาเพิ่มขึ้น	กองการ ศึกษา

รายละเอียดโครงการพัฒนา  
แผนพัฒนาท้องถิ่น (พ.ศ. ๒๕๖๑-๒๕๖๕)

แบบ ผ.๐๒

องค์การบริหารส่วนตำบลเกาะกลาง อำเภอเกาะลันตา จังหวัดกระบี่

ก. ยุทธศาสตร์จังหวัดที่ ๓ เสริมสร้างคุณภาพชีวิตประชาชนสู่สังคมน่าอยู่ และปรับตัวรองรับกระแสการเปลี่ยนแปลง

ข. ยุทธศาสตร์การพัฒนาของ อปท.ในเขตจังหวัดที่ ยุทธศาสตร์ที่ ๓ เสริมสร้างคุณภาพชีวิตประชาชนสู่สังคมน่าอยู่

๔. ยุทธศาสตร์ด้านการศึกษา ศาสนา วัฒนธรรม ประเพณีและการกีฬา

แผนงานการศึกษา

ที่	โครงการ	วัตถุประสงค์	เป้าหมาย (ผลผลิตของโครงการ)	งบประมาณและที่มา					ตัวชี้วัด (KPI)	ผลที่คาดว่าจะได้รับ	หน่วยงาน รับผิดชอบหลัก
				๒๕๖๑ (บาท)	๒๕๖๒ (บาท)	๒๕๖๓ (บาท)	๒๕๖๔ (บาท)	๒๕๖๕ (บาท)			
๑๐	โครงการเปิดโลกทัศน์ สำหรับหนู	เพื่อให้เด็กได้เปิดโลกทัศน์	จัดกิจกรรมนิทรรศการ ให้ความรู้	๕,๐๐๐	๕,๐๐๐	๕,๐๐๐	๕,๐๐๐	๕,๐๐๐	จำนวนผู้ เข้าร่วม	เด็กกล้าแสดง มีความรู้เพิ่มขึ้น	กองการ ศึกษา
๑๑	โครงการพัฒนาศักยภาพ บุคลากรทางการศึกษา	เพื่อพัฒนาศักยภาพ บุคลากรทางการศึกษา	ครู ผู้ดูแลเด็ก	๖๐,๐๐๐	๖๐,๐๐๐	๖๐,๐๐๐	๖๐,๐๐๐	๖๐,๐๐๐	จำนวนผู้ เข้าร่วม โครงการ	บุคลากรมีความ รู้เพิ่มมากขึ้น	กองการ ศึกษา
๑๒	โครงการเสริมสร้างศักยภาพ สำหรับเด็กปฐมวัย	เพื่อเสริมสร้างศักยภาพ สำหรับเด็กปฐมวัย	จัดกิจกรรมทัศนศึกษา	๒๐,๐๐๐	๒๐,๐๐๐	๒๐,๐๐๐	๒๐,๐๐๐	๒๐,๐๐๐	จำนวน เด็ก ที่เข้าร่วม	เด็กมีการพัฒนา การเพิ่มมากขึ้น	กองการ ศึกษา
๑๓	โครงการจัดการศักยภาพ ทางการศึกษา	เพื่อส่งเสริมและพัฒนา ศักยภาพการจัดการ ศึกษา	ครูผู้ดูแลเด็ก	๒๐,๐๐๐	๒๐,๐๐๐	๒๐,๐๐๐	๒๐,๐๐๐	๒๐,๐๐๐	จำนวนครู ผู้ดูแลเด็ก เข้าร่วม	บุคลากรมีศักยภาพ ในการ ทำงานเพิ่มขึ้น	กองการ ศึกษา

รายละเอียดโครงการพัฒนา  
แผนพัฒนาท้องถิ่น (พ.ศ. ๒๕๖๑-๒๕๖๕)

แบบ ผ.๐๒

องค์การบริหารส่วนตำบลเกาะกลาง อำเภอเกาะลันตา จังหวัดกระบี่

ก. ยุทธศาสตร์จังหวัดที่ ๓ เสริมสร้างคุณภาพชีวิตประชาชนผู้สูงอายุ และปรับตัวรองรับกระแสการเปลี่ยนแปลง

ข. ยุทธศาสตร์การพัฒนาของ อปท. ในเขตจังหวัดที่ ยุทธศาสตร์ที่ ๓ เสริมสร้างคุณภาพชีวิตประชาชนผู้สูงอายุ

๔. ยุทธศาสตร์ด้านการศึกษา ศาสนา วัฒนธรรม ประเพณีและการกีฬา

แผนงานการศึกษา

ที่	โครงการ	วัตถุประสงค์	เป้าหมาย (ผลผลิตของโครงการ)	งบประมาณและที่มา					ตัวชี้วัด (KPI)	ผลที่คาดว่าจะ ได้รับ	หน่วยงาน รับผิดชอบ หลัก
				๒๕๖๑ (บาท)	๒๕๖๒ (บาท)	๒๕๖๓ (บาท)	๒๕๖๔ (บาท)	๒๕๖๕ (บาท)			
๑๔	โครงการสนับสนุนค่าใช้จ่ายการบริหารสถานศึกษา(ค่าอาหารกลางวัน) สำหรับศูนย์พัฒนาเด็กเล็ก	เพื่อส่งเสริมสนับสนุนให้เด็กนักเรียนนมาอาหารกลางวันครบ ๕ หมู่	เด็กนักเรียนศูนย์พัฒนาเด็กเล็กของ อบต. เกาะกลาง ทั้ง ๒ ศูนย์	๑,๒๐๐,๐๐๐	๑,๒๐๐,๐๐๐	๑,๒๐๐,๐๐๐	๑,๒๐๐,๐๐๐	๑,๒๐๐,๐๐๐	นักเรียนได้รับประทานอาหารที่มีคุณภาพ	นักเรียนได้รับอาหารกลางวัน ได้รับสารอาหารครบ ๕ หมู่	กองการศึกษา
๑๕	โครงการก่อสร้างลานสนามเด็กเล่น	เพื่อให้เด็กนักเรียนได้เรียนรู้เพิ่มทักษะ กระตุ้นการเรียนรู้	จำนวน ๒ ศูนย์	-	๔๐๐,๐๐๐	๔๐๐,๐๐๐	๔๐๐,๐๐๐	๔๐๐,๐๐๐	มีลานสนามเพิ่มขึ้น	นักเรียนได้รับการส่งเสริมพัฒนาการ	กองการศึกษา
๑๖	โครงการพัฒนาหลักสูตรตามรูปแบบการจัดการเรียนการสอนแบบมอนเตสเซอร์รี่ของสถานศึกษา	เพื่อพัฒนาครูให้มีความรู้ความเข้าใจในรูปแบบการสอนแบบมอนเตสเซอร์รี่	ครูผู้ดูแลเด็กและนักเรียน ศพด.	๓๐,๐๐๐	๓๐,๐๐๐	๓๐,๐๐๐	๓๐,๐๐๐	๓๐,๐๐๐	ร้อยละที่ครูผู้ดูแลเด็กพึงพอใจ	ครูมีความรู้ความเข้าใจในรูปแบบการสอนแบบมอนเตสเซอร์รี่	กองการศึกษา

รายละเอียดโครงการพัฒนา  
แผนพัฒนาท้องถิ่น (พ.ศ. ๒๕๖๑-๒๕๖๕)

แบบ ผ.๐๒

องค์การบริหารส่วนตำบลเกาะกลาง อำเภอเกาะลันตา จังหวัดกระบี่

ก. ยุทธศาสตร์จังหวัดที่ ๓ เสริมสร้างคุณภาพชีวิตประชาชนผู้สูงอายุ และปรับตัวรองรับกระแสการเปลี่ยนแปลง

ข. ยุทธศาสตร์การพัฒนาของ อปท. ในเขตจังหวัดที่ ยุทธศาสตร์ที่ ๓ เสริมสร้างคุณภาพชีวิตประชาชนผู้สูงอายุ

๔. ยุทธศาสตร์ด้านการศึกษา ศาสนา วัฒนธรรม ประเพณีและการกีฬา

แผนงานการศึกษา

ที่	โครงการ	วัตถุประสงค์	เป้าหมาย (ผลผลิตของโครงการ)	งบประมาณและที่มา					ตัวชี้วัด (KPI)	ผลที่คาดว่าจะ ได้รับ	หน่วยงาน รับผิดชอบ หลัก
				๒๕๖๑ (บาท)	๒๕๖๒ (บาท)	๒๕๖๓ (บาท)	๒๕๖๔ (บาท)	๒๕๖๕ (บาท)			
๑๗	โครงการสนับสนุนค่าใช้จ่ายการบริหารสถานศึกษา (อาหารเสริมนม)	เพื่อจัดซื้ออาหารเสริม (นม)	เด็กนักเรียน ศพด. ขององค์การบริหารส่วนตำบลเกาะกลาง จำนวน ๒ ศูนย์	๒,๐๐๐,๐๐๐	๒,๐๐๐,๐๐๐	๓๐๐,๐๐๐	๓๐๐,๐๐๐	๓๐๐,๐๐๐	นักเรียนได้รับประทานอาหารเสริมนมอย่างเพียงพอ	เด็กนักเรียนได้รับอาหารเสริม (นม) ครบทุกคน	กองการศึกษา
๑๘	โครงการเยี่ยมบ้านเด็ก	สร้างความสัมพันธ์อันดีระหว่างครู เด็ก และผู้ปกครอง	จำนวน ๒ ศูนย์	๔,๐๐๐	๔,๐๐๐	๔,๐๐๐	๔,๐๐๐	๔,๐๐๐	จำนวนนักเรียนที่เข้าเยี่ยม	ครู เด็ก และผู้ปกครองมีความสัมพันธ์อันดีต่อกัน	กองการศึกษา
๑๙	โครงการจัดทำสื่อการเรียนการสอน	เพื่อให้ครูได้พัฒนาตนเองในการผลิตสื่อการเรียนการสอน นักเรียนได้เรียนรู้	ครูผู้ดูแลเด็ก	๒๐,๐๐๐	๒๐,๐๐๐	๒๐,๐๐๐	๒๐,๐๐๐	๒๐,๐๐๐	จำนวนกิจกรรมที่ทำ	บุคลากรครูได้พัฒนาตนเองในการผลิตสื่อ	กองการศึกษา

รายละเอียดโครงการพัฒนา  
แผนพัฒนาท้องถิ่น (พ.ศ. ๒๕๖๑-๒๕๖๕)

แบบ ผ.๐๒

องค์การบริหารส่วนตำบลเกาะกลาง อำเภอเกาะลันตา จังหวัดกระบี่

ก. ยุทธศาสตร์จังหวัดที่ ๓ เสริมสร้างคุณภาพชีวิตประชาชนผู้สูงอายุ และปรับตัวรองรับกระแสการเปลี่ยนแปลง

ข. ยุทธศาสตร์การพัฒนาของ อปท.ในเขตจังหวัดที่ ยุทธศาสตร์ที่ ๓ เสริมสร้างคุณภาพชีวิตประชาชนผู้สูงอายุ

๔. ยุทธศาสตร์ด้านการศึกษา ศาสนา วัฒนธรรม ประเพณีและการกีฬา

แผนงานการศึกษา

ที่	โครงการ	วัตถุประสงค์	เป้าหมาย (ผลผลิตของโครงการ)	งบประมาณและที่มา					ตัวชี้วัด (KPI)	ผลที่คาดว่าจะได้รับ	หน่วยงาน รับผิดชอบหลัก
				๒๕๖๑ (บาท)	๒๕๖๒ (บาท)	๒๕๖๓ (บาท)	๒๕๖๔ (บาท)	๒๕๖๕ (บาท)			
๒๐	โครงการสนับสนุนค่าใช้จ่ายสถานศึกษา(ค่าหนังสือเรียน ค่าอุปกรณ์การเรียนค่าเครื่องแบบนักเรียน ค่ากิจกรรมพัฒนาผู้เรียน)	สนับสนุนค่าใช้จ่ายสถานศึกษา(ค่าหนังสือเรียน ค่าอุปกรณ์การเรียน ค่าเครื่องแบบนักเรียน ค่ากิจกรรมพัฒนาผู้เรียน และเพื่อลดภาระค่าใช้จ่ายให้กับผู้ปกครอง	เด็กนักเรียน ศพด. เล็กขององค์การบริหารส่วนตำบลเกาะกลาง จำนวน ๒ แห่ง	๓๕๐,๐๐๐	๓๕๐,๐๐๐	๓๖๐,๐๐๐	๔๐๐,๐๐๐	๔๐๐,๐๐๐	เด็กร้อยละ ๑๐๐ ใน ศพด.ได้รับการสนับสนุนด้านการศึกษา	เด็กมีอุปกรณ์การเรียน เครื่องแบบนักเรียนและได้ทำกิจกรรมที่ส่งเสริมพัฒนาการที่ดีขึ้น	กองการศึกษา
๒๑	โครงการสนับสนุนค่าใช้จ่ายการบริหารสถานศึกษา (ค่าจัดการเรียนการสอน)	เพื่อจัดหาสื่อการเรียนการสอนวัสดุการศึกษา และเครื่องเล่นพัฒนาการเด็ก	เด็กนักเรียนศูนย์พัฒนาเด็กเล็ก ๑,๗๐๐ บาท:คน:ปี (จำนวน ๒ ศูนย์)	๒๘๒,๒๐๐	๒๘๒,๒๐๐	๓๖๐,๐๐๐	๓๕๐,๐๐๐	๓๕๐,๐๐๐	จำนวนเด็กที่ได้รับจัดสรร	ส่งเสริมพัฒนาการเรียนรู้ของเด็ก ศพด.	กองการศึกษา

รายละเอียดโครงการพัฒนา  
แผนพัฒนาท้องถิ่น (พ.ศ. ๒๕๖๑-๒๕๖๕)

แบบ ผ.๐๒

องค์การบริหารส่วนตำบลเกาะกลาง อำเภอเกาะลันตา จังหวัดกระบี่

ก. ยุทธศาสตร์จังหวัดที่ ๓ เสริมสร้างคุณภาพชีวิตประชาชนสู่สังคมน่าอยู่ และปรับตัวรองรับกระแสการเปลี่ยนแปลง

ข. ยุทธศาสตร์การพัฒนาของ อปท.ในเขตจังหวัดที่ ยุทธศาสตร์ที่ ๓ เสริมสร้างคุณภาพชีวิตประชาชนสู่สังคมน่าอยู่

๔. ยุทธศาสตร์ด้านการศึกษา ศาสนา วัฒนธรรม ประเพณีและการกีฬา

แผนงานการศึกษา

ที่	โครงการ	วัตถุประสงค์	เป้าหมาย (ผลผลิตของโครงการ)	งบประมาณและที่มา					ตัวชี้วัด (KPI)	ผลที่คาดว่าจะได้รับ	หน่วยงาน รับผิดชอบหลัก
				๒๕๖๑ (บาท)	๒๕๖๒ (บาท)	๒๕๖๓ (บาท)	๒๕๖๔ (บาท)	๒๕๖๕ (บาท)			
๒๒	โครงการจัดซื้อวัสดุการศึกษา	เพื่อให้นักเรียนมีวัสดุทางการศึกษาอย่างเพียงพอและเกิดประโยชน์สูงสุด	จำนวน ๒ ศูนย์	๓๓๔,๙๐๐	๓๓๔,๙๐๐	๓๓๔,๙๐๐	๓๓๔,๙๐๐	๓๓๔,๙๐๐	ร้อยละที่นักเรียนมีความพึงพอใจ	นักเรียนมีวัสดุการศึกษาอย่างเพียงพอและเกิดประโยชน์สูงสุด	กองการศึกษา
๒๓	โครงการจัดทำแผนพัฒนาการศึกษา อปท. เกาะกลาง	เพื่อให้พนักงานส่วนตำบลมีความรู้ความเข้าใจในการจัดทำแผนการศึกษา	ครูผู้ดูแลเด็กและเจ้าหน้าที่ที่รับผิดชอบเกี่ยวกับงานแผนพัฒนาการศึกษา	๑๕,๐๐๐	๑๕,๐๐๐	๑๕,๐๐๐	๑๕,๐๐๐	๑๕,๐๐๐	จำนวนผู้เข้าร่วมโครงการ	ครูผู้ดูแลเด็กมีความรู้ความเข้าใจการทำแผนการศึกษาและเข้าใจระเบียบที่เกี่ยวข้อง	กองการศึกษา
๒๔	โครงการศิลปะปั้น-ดินเสริมสร้างจินตนาการเจ้าตัวน้อย	เพื่อให้เด็กนักเรียนมีความมั่นใจในตนเองและกล้าแสดงออก	จำนวน ๒ ศูนย์	๒๐,๐๐๐	๒๐,๐๐๐	๒๐,๐๐๐	๒๐,๐๐๐	๒๐,๐๐๐	จำนวนเด็กที่เข้าร่วมโครงการ	เด็กนักเรียนมีความมั่นใจในตนเองและกล้าแสดงออก	กองการศึกษา



รายละเอียดโครงการพัฒนา  
แผนพัฒนาท้องถิ่น (พ.ศ. ๒๕๖๑-๒๕๖๕)

แบบ ผ.๐๒

องค์การบริหารส่วนตำบลเกาะกลาง อำเภอเกาะลันตา จังหวัดกระบี่

ก. ยุทธศาสตร์จังหวัดที่ ๓ เสริมสร้างคุณภาพชีวิตประชาชนผู้สูงอายุ และปรับตัวรองรับกระแสการเปลี่ยนแปลง

ข. ยุทธศาสตร์การพัฒนาของ อปท.ในเขตจังหวัดที่ ยุทธศาสตร์ที่ ๓ เสริมสร้างคุณภาพชีวิตประชาชนผู้สูงอายุ

๔. ยุทธศาสตร์ด้านการศึกษา ศาสนา วัฒนธรรม ประเพณีและการกีฬา

แผนงานการศึกษา

ที่	โครงการ	วัตถุประสงค์	เป้าหมาย (ผลผลิตของโครงการ)	งบประมาณและที่มา					ตัวชี้วัด (KPI)	ผลที่คาดว่าจะได้รับ	หน่วยงาน รับผิดชอบหลัก
				๒๕๖๑ (บาท)	๒๕๖๒ (บาท)	๒๕๖๓ (บาท)	๒๕๖๔ (บาท)	๒๕๖๕ (บาท)			
๒๕	โครงการปรับปรุง ซ่อมแซมศูนย์พัฒนาเด็กเล็กบ้านรำปู	เพื่อปรับปรุงอาคารเรียน ทาสีรอบบริเวณอาคาร และเขียนคำขวัญ วัสดุทัศนวิสัยทัศนวาดรูปที่มีความสวยงาม เพื่อต่อเติมอาคารสำหรับสนามเด็กเล่นกลางแจ้ง	ปรับปรุงอาคารเรียน ทาสีรอบอาคารเรียน ต่อเติมอาคารสำหรับสนามเด็กเล่นกลางแจ้ง จำนวน ๑ หลัง	-	-	๕๐๐,๐๐๐	๕๐๐,๐๐๐	๕๐๐,๐๐๐	จำนวนครั้งที่ซ่อมแซม	ศพด.มีอาคารเรียนที่ปลอดภัย สวยงามและเพียงพอในการจัดกิจกรรม	กองการศึกษา
๒๖	โครงการปรับปรุง ซ่อมแซมศูนย์พัฒนาเด็กเล็กบ้านท่าคลอง	๑. เพื่อปรับปรุงภูมิทัศน์ ทาสีรอบบริเวณอาคาร	ปรับปรุงอาคารเรียน ทาสีรอบอาคารเรียน จำนวน ๑ หลัง	-	-	๓๐๐,๐๐๐	๓๐๐,๐๐๐	๓๐๐,๐๐๐	จำนวนครั้งที่ซ่อมแซม	ศพด.มีอาคารที่ปลอดภัย และเพียงพอกับการจัดกิจกรรม	กองการศึกษา
๒๗	โครงการปรับปรุงต่อเติมห้องครัวอาคาร ศพด.บ้านท่าคลอง	เพื่อปรับปรุงต่อเติมห้องครัว ศพด.บ้านท่าคลอง	อ่างล้างจานสำหรับห้องครัว	-	-	๑๐๐,๐๐๐	๑๐๐,๐๐๐	๑๐๐,๐๐๐	จำนวนครั้งที่จัดทำ	ศพด.มีอ่างล้างจานในห้องครัว สะอาด ปลอดภัย ได้ตามมาตรฐาน	กองการศึกษา

รายละเอียดโครงการพัฒนา  
แผนพัฒนาท้องถิ่น (พ.ศ. ๒๕๖๑-๒๕๖๕)

แบบ ผ.๐๒

องค์การบริหารส่วนตำบลเกาะกลาง อำเภอเกาะลันตา จังหวัดกระบี่

ก. ยุทธศาสตร์จังหวัดที่ ๓ เสริมสร้างคุณภาพชีวิตประชาชนผู้สังคมน้อย และปรับตัวรองรับกระแสการเปลี่ยนแปลง

ข. ยุทธศาสตร์การพัฒนาของ อปท.ในเขตจังหวัดที่ ยุทธศาสตร์ที่ ๓ เสริมสร้างคุณภาพชีวิตประชาชนผู้สังคมน้อย

๔. ยุทธศาสตร์ด้านการศึกษา ศาสนา วัฒนธรรม ประเพณีและการกีฬา

แผนงานการศึกษา

ที่	โครงการ	วัตถุประสงค์	เป้าหมาย (ผลผลิตของโครงการ)	งบประมาณและที่มา					ตัวชี้วัด (KPI)	ผลที่คาดว่าจะ ได้รับ	หน่วยงาน รับผิดชอบ หลัก
				๒๕๖๑ (บาท)	๒๕๖๒ (บาท)	๒๕๖๓ (บาท)	๒๕๖๔ (บาท)	๒๕๖๕ (บาท)			
๒๘	โครงการก่อสร้างสนามเด็กเล่นสร้างปัญญา ศพด.บ้านรำปู	เพื่อก่อสร้างสนามเด็กเล่นสร้างปัญญาของศูนย์พัฒนาเด็กเล็กบ้านรำปู เพื่อเสริมสร้างพัฒนาการเด็กปฐมวัยให้มีพัฒนาการ ๔ ด้าน เหมาะสม สมวัย	สนามเด็กเล่นสร้างปัญญา จำนวน ๑ ศูนย์ เด็กนักเรียนมีพัฒนาการ ทั้ง ๔ ด้าน เหมาะสม ตามวัย	-	-	๑๐๐,๐๐๐	๑๐๐,๐๐๐	๑๐๐,๐๐๐	จำนวน ๑ แห่ง	ศพด.มีสนามเด็กเล่นสร้างปัญญา และเด็กมีพัฒนาการทั้ง ๔ ด้าน เหมาะสมสมวัย	กองการศึกษา
๒๙	โครงการก่อสร้างสนามเด็กเล่นสร้างปัญญา ศูนย์พัฒนาเด็กเล็กบ้านท่าคลอง	เพื่อก่อสร้างสนามเด็กเล่นสร้างปัญญาของ ศพด.บ้านท่าคลองเพื่อเสริมสร้างพัฒนาการเด็กปฐมวัยให้มีพัฒนาการทั้ง ๔ ด้าน เหมาะสม สมวัย	สนามเด็กเล่นสร้างปัญญา จำนวน ๑ ศูนย์ เด็กนักเรียนมีพัฒนาการ ทั้ง ๔ ด้าน เหมาะสม ตามวัย	-	-	๑๐๐,๐๐๐	๑๐๐,๐๐๐	๑๐๐,๐๐๐	จำนวน ๑ แห่ง	ศพด.มีสนามเด็กเล่นสร้างปัญญา และเด็กมีพัฒนาการทั้ง ๔ ด้าน เหมาะสมสมวัย	กองการศึกษา

รายละเอียดโครงการพัฒนา  
แผนพัฒนาท้องถิ่น (พ.ศ. ๒๕๖๑-๒๕๖๕)

แบบ ผ.๐๒

องค์การบริหารส่วนตำบลเกาะกลาง อำเภอเกาะลันตา จังหวัดกระบี่

ก. ยุทธศาสตร์จังหวัดที่ ๓ เสริมสร้างคุณภาพชีวิตประชาชนผู้สูงอายุ และปรับตัวรองรับกระแสการเปลี่ยนแปลง

ข. ยุทธศาสตร์การพัฒนาของ อปท.ในเขตจังหวัดที่ ยุทธศาสตร์ที่ ๓ เสริมสร้างคุณภาพชีวิตประชาชนผู้สูงอายุ

๔. ยุทธศาสตร์ด้านการศึกษา ศาสนา วัฒนธรรม ประเพณีและการกีฬา

แผนงานการศึกษา

ที่	โครงการ	วัตถุประสงค์	เป้าหมาย (ผลผลิตของโครงการ)	งบประมาณและที่มา					ตัวชี้วัด (KPI)	ผลที่คาดว่าจะ จะได้รับ	หน่วยงาน รับผิดชอบ หลัก
				๒๕๖๑ (บาท)	๒๕๖๒ (บาท)	๒๕๖๓ (บาท)	๒๕๖๔ (บาท)	๒๕๖๕ (บาท)			
๓๐	โครงการจัดซื้อโทรทัศน์	เพื่อจัดซื้อโทรทัศน์สำหรับใช้เป็นสื่อการเรียนการสอน ส่งเสริมพัฒนาการเด็กปฐมวัย	โทรทัศน์สี LCD ขนาด ๔๒ นิ้ว จำนวน ๒ เครื่อง	-	๑๕,๐๐๐	๑๕,๐๐๐	๑๕,๐๐๐	๑๕,๐๐๐	มีโทรทัศน์เพิ่มขึ้น	มีสื่อการเรียนการสอน เทคโนโลยีที่เท่าทันการเปลี่ยนแปลง	กองการศึกษา
๓๑	โครงการติดตั้งอินเทอร์เน็ต	เพื่อจัดจ้างติดตั้งระบบอินเทอร์เน็ตของศูนย์พัฒนาเด็กเล็ก	ระบบอินเทอร์เน็ต ความเร็ว ๑๐๐/๑๐๐ MB	-	-	๓๕,๐๐๐	๓๕,๐๐๐	๓๕,๐๐๐	จำนวนจุดที่ติดตั้ง	สามารถสืบค้นข้อมูลในการจัดการเรียนการสอน	กองการศึกษา
๓๒	โครงการจัดซื้อเครื่องปริ้นเตอร์	เพื่อจัดซื้อเครื่องปริ้นเตอร์ใช้เป็นวัสดุสำนักงาน จัดทำงานเอกสาร สำหรับครูและสื่อการเรียนการสอนของเด็ก	เครื่องปริ้นเตอร์มัลติฟังก์ชันอิงเจ็ท จำนวน ๙ เครื่อง	-	-	๓๓,๒๑๐	๓๓,๒๑๐	๓๓,๒๑๐	เครื่องปริ้นเตอร์เพิ่มขึ้น	ครูมีประสิทธิภาพการทำงานเพิ่มขึ้น	กองการศึกษา

รายละเอียดโครงการพัฒนา  
แผนพัฒนาท้องถิ่น (พ.ศ. ๒๕๖๑-๒๕๖๕)

แบบ ผ.๐๒

องค์การบริหารส่วนตำบลเกาะกลาง อำเภอเกาะลันตา จังหวัดกระบี่

ก. ยุทธศาสตร์จังหวัดที่ ๓ เสริมสร้างคุณภาพชีวิตประชาชนผู้สังคมน้อย และปรับตัวรองรับกระแสการเปลี่ยนแปลง

ข. ยุทธศาสตร์การพัฒนาของ อปท.ในเขตจังหวัดที่ ยุทธศาสตร์ที่ ๓ เสริมสร้างคุณภาพชีวิตประชาชนผู้สังคมน้อย

๔. ยุทธศาสตร์ด้านการศึกษา ศาสนา วัฒนธรรม ประเพณีและการกีฬา

แผนงานการศึกษา

ที่	โครงการ	วัตถุประสงค์	เป้าหมาย (ผลผลิตของโครงการ)	งบประมาณและที่มา					ตัวชี้วัด (KPI)	ผลที่คาดว่าจะได้รับ	หน่วยงาน รับผิดชอบหลัก
				๒๕๖๑ (บาท)	๒๕๖๒ (บาท)	๒๕๖๓ (บาท)	๒๕๖๔ (บาท)	๒๕๖๕ (บาท)			
๓๓	โครงการจัดซื้อโต๊ะ/ เก้าอี้สำนักงาน	เพื่อจัดซื้อโต๊ะ เก้าอี้ สนง. สำหรับครู ผู้ดูแลเด็กของ ศูนย์พัฒนาเด็กเล็ก	โต๊ะสำนักงานแบบเหล็ก ขนาด ๒๙x๔๒ นิ้ว จำนวน ๙ ตัว เก้าอี้ จำนวน ๙ ตัว	-	-	๖๓,๐๐๐	๖๓,๐๐๐	๖๓,๐๐๐	จำนวน ครุภัณฑ์ที่ จัดหา	ครู ผดต. มีโต๊ะ เก้าอี้ทำงานและ จัดเก็บเอกสาร และวัสดุอุปกรณ์	กอง การศึกษา
๓๔	โครงการก่อสร้างรั้วของ ศูนย์พัฒนาเด็กเล็ก บ้านรำปู	เพื่อจัดสร้างรั้วคอนกรีต รอบบริเวณศูนย์พัฒนา เด็กเล็กบ้านรำปู มีประตู เข้า-ออก	รั้วคอนกรีต ขนาด	-	-	๔๕๐,๐๐๐	๔๕๐,๐๐๐	-	ศพด.มีรั้ว เพิ่มขึ้น	ศพด.มีรั้วรอบ ได้รับความปลอดภัย และป้องกัน อันตรายที่อาจ เกิดขึ้นกับเด็กได้	กอง การศึกษา
๓๕	โครงการก่อสร้างปรับปรุง ซ่อมแซมรั้ว ศพด. บ้านท่าคลอง	เพื่อก่อสร้างปรับปรุง ซ่อมแซมรั้ว ศพด. บ้านท่าคลอง	รั้วคอนกรีต ประตู เข้า ออก	-	-	๒๕๐,๐๐๐	๒๕๐,๐๐๐	-	ศพด.มีรั้ว เพิ่มขึ้น	ศพด.มีรั้วรอบ ได้รับความปลอดภัย และป้องกัน อันตรายที่อาจ เกิดขึ้นกับเด็กได้	กอง การศึกษา

รายละเอียดโครงการพัฒนา  
แผนพัฒนาท้องถิ่น (พ.ศ. ๒๕๖๑-๒๕๖๕)

แบบ ผ.๐๒

องค์การบริหารส่วนตำบลเกาะกลาง อำเภอเกาะลันตา จังหวัดกระบี่

ก. ยุทธศาสตร์จังหวัดที่ ๓ เสริมสร้างคุณภาพชีวิตประชาชนผู้สูงอายุ และปรับตัวรองรับกระแสการเปลี่ยนแปลง

ข. ยุทธศาสตร์การพัฒนาของ อปท.ในเขตจังหวัดที่ ยุทธศาสตร์ที่ ๓ เสริมสร้างคุณภาพชีวิตประชาชนผู้สูงอายุ

๔. ยุทธศาสตร์ด้านการศึกษา ศาสนา วัฒนธรรม ประเพณีและการกีฬา

แผนงานการศึกษา

ที่	โครงการ	วัตถุประสงค์	เป้าหมาย (ผลผลิตของโครงการ)	งบประมาณและที่มา					ตัวชี้วัด (KPI)	ผลที่คาดว่าจะ ได้รับ	หน่วยงาน รับผิดชอบ หลัก
				๒๕๖๑ (บาท)	๒๕๖๒ (บาท)	๒๕๖๓ (บาท)	๒๕๖๔ (บาท)	๒๕๖๕ (บาท)			
๓๖	โครงการเด็กปฐมวัย สืบสานการแสดงพื้นบ้าน	เพื่อให้เด็กได้เรียนรู้ ประเพณีวัฒนธรรมและ การแสดงพื้นบ้านภายใน พื้นที่	สาธิตการแสดงพื้นบ้าน	๒๐,๐๐๐	๒๐,๐๐๐	๒๐,๐๐๐	๒๐,๐๐๐	๒๐,๐๐๐	จำนวน ผู้เข้าร่วม กิจกรรม	เด็กนักเรียนได้ เรียนรู้ศิลปวัฒน ธรรมพื้นบ้าน	กอง การศึกษา
๓๗	โครงการเด็กปฐมวัยใส่ใจ ภูมิปัญญาท้องถิ่น	เพื่อเด็กได้เรียนรู้ ภูมิปัญญาท้องถิ่น	สาธิตการแสดงพื้นบ้าน ภูมิปัญญาท้องถิ่น	๒๐,๐๐๐	๒๐,๐๐๐	๒๐,๐๐๐	๒๐,๐๐๐	๒๐,๐๐๐	จำนวน ผู้เข้าร่วม กิจกรรม	เด็กนักเรียนได้ เรียนรู้ศิลปวัฒน ธรรมพื้นบ้าน	กอง การศึกษา
๓๘	อุดหนุนโครงการกิจกรรม ต้านภัยยาเสพติดของ โรงเรียนในตำบล เกาะกลาง	เพื่ออุดหนุนโรงเรียน ในตำบลเกาะกลาง	โรงเรียนในเขตตำบล เกาะกลาง จำนวน ๖ โรงเรียน	๓๐,๐๐๐	๓๐,๐๐๐	๓๐,๐๐๐	๓๐,๐๐๐	๓๐,๐๐๐	จำนวนผู้เข้า ร่วมโครงการ	เด็กนักเรียนได้ รับความรู้เรื่อง ยาเสพติด	กอง การศึกษา

รายละเอียดโครงการพัฒนา  
แผนพัฒนาท้องถิ่น (พ.ศ. ๒๕๖๑-๒๕๖๕)

แบบ ผ.๐๒

องค์การบริหารส่วนตำบลเกาะกลาง อำเภอเกาะลันตา จังหวัดกระบี่

ก. ยุทธศาสตร์จังหวัดที่ ๓ เสริมสร้างคุณภาพชีวิตประชาชนสู่สังคมน่าอยู่ และปรับตัวรองรับกระแสการเปลี่ยนแปลง

ข. ยุทธศาสตร์การพัฒนาของ อปท.ในเขตจังหวัดที่ ยุทธศาสตร์ที่ ๓ เสริมสร้างคุณภาพชีวิตประชาชนสู่สังคมน่าอยู่

๔. ยุทธศาสตร์ด้านการศึกษา ศาสนา วัฒนธรรม ประเพณีและการกีฬา

แผนงานการศึกษา

ที่	โครงการ	วัตถุประสงค์	เป้าหมาย (ผลผลิตของโครงการ)	งบประมาณและที่มา					ตัวชี้วัด (KPI)	ผลที่คาดว่าจะได้รับ	หน่วยงาน รับผิดชอบหลัก
				๒๕๖๑ (บาท)	๒๕๖๒ (บาท)	๒๕๖๓ (บาท)	๒๕๖๔ (บาท)	๒๕๖๕ (บาท)			
๓๙	อุดหนุนโครงการแข่งขันกีฬาหมู่บ้าน	เพื่ออุดหนุนกีฬาหมู่บ้าน จำนวน ๑๐ หมู่บ้าน	หมู่ที่ ๑-๑๐	๓๐,๐๐๐	๓๐,๐๐๐	๓๐,๐๐๐	๓๐,๐๐๐	๓๐,๐๐๐	จำนวนหมู่บ้านที่ขอรับอุดหนุน	ประชาชนได้ใช้เวลาว่างให้เป็นประโยชน์	กองการศึกษา
๔๐	อุดหนุนโครงการจัดการแข่งขันกีฬาเครือข่าย เกาะกลาง-คลองยาง	เพื่ออุดหนุนโครงการจัดการแข่งขันกีฬาเครือข่าย เกาะกลาง-คลองยาง	โรงเรียนในพื้นที่ตำบลเกาะกลางเป็นเจ้าภาพการจัดการแข่งขันกีฬาเครือข่าย (๖ โรงเรียน)	-	-	๓๐,๐๐๐	๓๐,๐๐๐	๓๐,๐๐๐	จำนวนโรงเรียนที่เข้าร่วม	การจัดการแข่งขันเป็นไปตามวัตถุประสงค์	กองการศึกษา
๔๑	อุดหนุนโครงการจัดส่งตัวแทนนักเรียนเข้าร่วมแข่งขันกีฬาระดับจังหวัด	เพื่ออุดหนุนโครงการจัดส่งตัวแทนนักเรียนเข้าร่วมแข่งขันกีฬาระดับจังหวัด	โรงเรียนในเขตตำบลเกาะกลางในการเป็นตัวแทนระดับจังหวัด เช่น วอลเลย์บอลวิฑูการบิน วอลเลย์บอลชายหาด กิจกรรมละไม่เกิน ๕,๐๐๐ บาท	๓๐,๐๐๐	๓๐,๐๐๐	๓๐,๐๐๐	๓๐,๐๐๐	๓๐,๐๐๐	จำนวนผู้เข้าร่วมโครงการ	นักเรียนได้เป็นตัวแทนเข้าร่วมแข่งขันในระดับจังหวัด	กองการศึกษา

รายละเอียดโครงการพัฒนา  
แผนพัฒนาท้องถิ่น (พ.ศ. ๒๕๖๑-๒๕๖๕)

แบบ ผ.๐๒

องค์การบริหารส่วนตำบลเกาะกลาง อำเภอเกาะลันตา จังหวัดกระบี่

ก. ยุทธศาสตร์จังหวัดที่ ๓ เสริมสร้างคุณภาพชีวิตประชาชนสู่สังคมน่าอยู่ และปรับตัวรองรับกระแสการเปลี่ยนแปลง

ข. ยุทธศาสตร์การพัฒนาของ อปท. ในเขตจังหวัดที่ ยุทธศาสตร์ที่ ๓ เสริมสร้างคุณภาพชีวิตประชาชนสู่สังคมน่าอยู่

๔. ยุทธศาสตร์ด้านการศึกษา ศาสนา วัฒนธรรม ประเพณีและการกีฬา

แผนงานการศึกษา

ที่	โครงการ	วัตถุประสงค์	เป้าหมาย (ผลผลิตของโครงการ)	งบประมาณและที่มา					ตัวชี้วัด (KPI)	ผลที่คาดว่าจะ จะได้รับ	หน่วยงาน รับผิดชอบ หลัก
				๒๕๖๑ (บาท)	๒๕๖๒ (บาท)	๒๕๖๓ (บาท)	๒๕๖๔ (บาท)	๒๕๖๕ (บาท)			
๔๒	อุดหนุนโครงการจัดส่ง นักกีฬาเข้าร่วมแข่งขัน กีฬาเรือพายเกาะกลาง คลองยาง	เพื่ออุดหนุนโครงการจัดส่ง นักกีฬาเข้าร่วมแข่งขัน กีฬาเรือพายเกาะกลาง คลองยาง	โรงเรียนในเขตตำบล เกาะกลาง จำนวน ๖ โรงเรียนๆละ ๕,๐๐๐ บาท	๓๐,๐๐๐	๓๐,๐๐๐	๓๐,๐๐๐	๓๐,๐๐๐	๓๐,๐๐๐	จำนวนผู้เข้า ร่วมโครงการ	นักเรียนได้มี ส่วนร่วมในการ เข้าร่วมแข่งขัน และเป็นไปตาม วัตถุประสงค์	กอง การศึกษา
				๗,๔๓๔,๑๐๐	๗,๔๓๔,๑๐๐	๕,๘๒๑,๙๐๐	๘,๒๒๘,๑๑๐	๗,๕๒๘,๑๑๐			

รายละเอียดโครงการพัฒนา  
แผนพัฒนาท้องถิ่น (พ.ศ. ๒๕๖๑-๒๕๖๕)

แบบ ผ.๑๒

องค์การบริหารส่วนตำบลเกาะกลาง อำเภอเกาะลันตา จังหวัดกระบี่

ก. ยุทธศาสตร์จังหวัดที่ ๓ เสริมสร้างคุณภาพชีวิตประชาชนผู้สูงอายุ และปรับตัวรองรับกระแสการเปลี่ยนแปลง

ข. ยุทธศาสตร์การพัฒนาของ อปท. ในเขตจังหวัดที่ ยุทธศาสตร์ที่ ๓ เสริมสร้างคุณภาพชีวิตประชาชนผู้สูงอายุ

๔. ยุทธศาสตร์ด้านการศึกษา ศาสนา วัฒนธรรม ประเพณีและการกีฬา

แผนงานการศึกษา วัฒนธรรม และนันทนาการ

ที่	โครงการ	วัตถุประสงค์	เป้าหมาย (ผลผลิตของโครงการ)	งบประมาณและที่มา					ตัวชี้วัด (KPI)	ผลที่คาดว่าจะได้รับ	หน่วยงาน รับผิดชอบหลัก
				๒๕๖๑ (บาท)	๒๕๖๒ (บาท)	๒๕๖๓ (บาท)	๒๕๖๔ (บาท)	๒๕๖๕ (บาท)			
๑	โครงการกิจกรรมสวดบูชาสัมพันธ์	เพื่อส่งเสริมและอนุรักษ์สืบสานวัฒนธรรม ประเพณี	จัดกิจกรรมเพื่อสนับสนุนประเพณีวัฒนธรรมภายในตำบล	๓๕,๐๐๐	๓๕,๐๐๐	๓๕,๐๐๐	๓๕,๐๐๐	๓๕,๐๐๐	จำนวนนักเรียนเข้าร่วม	วัฒนธรรมและประเพณีของได้รับการสืบสาน	กองการศึกษา
๒	โครงการสานสัมพันธ์ในเดือนรอมฎอน	เพื่อส่งเสริมและอนุรักษ์สืบสานวัฒนธรรม ประเพณี	จัดกิจกรรมเพื่อสนับสนุนประเพณีวัฒนธรรมภายในตำบล	๕๐,๐๐๐	๕๐,๐๐๐	๕๐,๐๐๐	๕๐,๐๐๐	๕๐,๐๐๐	จำนวนกิจกรรม	วัฒนธรรมและประเพณีของได้รับการสืบสาน	กองการศึกษา
๓	โครงการอบรมคุณธรรมจริยธรรมและหลักปฏิบัติในเดือนรอมฎอน	เพื่อส่งเสริมและอนุรักษ์สืบสานวัฒนธรรม ประเพณี	จัดกิจกรรมเพื่อสนับสนุนประเพณีวัฒนธรรมภายในตำบล	๒๔,๐๐๐	๒๔,๐๐๐	๒๔,๐๐๐	๒๔,๐๐๐	๒๔,๐๐๐	จำนวนผู้เข้าร่วมโครงการ	วัฒนธรรมและประเพณีของได้รับการสืบสาน	กองการศึกษา
๔	โครงการส่งเสริมประเพณีและวัฒนธรรม	เพื่อส่งเสริมประเพณีและวัฒนธรรม	จัดกิจกรรมส่งเสริมประเพณีและวัฒนธรรมอย่างน้อย ปีละ ๕ ครั้ง	๓๐,๐๐๐	-	-	-	-	จำนวนกิจกรรมที่จัดขึ้น	วัฒนธรรมและประเพณีของได้รับการสืบสาน	กองการศึกษา



รายละเอียดโครงการพัฒนา  
แผนพัฒนาท้องถิ่น (พ.ศ. ๒๕๖๑-๒๕๖๕)

แบบ ผ.๑๒

องค์การบริหารส่วนตำบลเกาะกลาง อำเภอเกาะลันตา จังหวัดกระบี่

- ก. ยุทธศาสตร์จังหวัดที่ ๓ เสริมสร้างคุณภาพชีวิตประชาชนผู้สูงอายุ และปรับตัวรองรับกระแสการเปลี่ยนแปลง
- ข. ยุทธศาสตร์การพัฒนาของ อปท.ในเขตจังหวัดที่ ยุทธศาสตร์ที่ ๓ เสริมสร้างคุณภาพชีวิตประชาชนผู้สูงอายุ
๔. ยุทธศาสตร์ด้านการศึกษา ศาสนา วัฒนธรรม ประเพณีและการกีฬา

แผนงานการศึกษา วัฒนธรรม และนันทนาการ

ที่	โครงการ	วัตถุประสงค์	เป้าหมาย (ผลผลิตของโครงการ)	งบประมาณและที่มา					ตัวชี้วัด (KPI)	ผลที่คาดว่าจะ ได้รับ	หน่วยงาน รับผิดชอบ หลัก
				๒๕๖๑ (บาท)	๒๕๖๒ (บาท)	๒๕๖๓ (บาท)	๒๕๖๔ (บาท)	๒๕๖๕ (บาท)			
๕	โครงการสืบสานงาน ประเพณีสงกรานต์ วันผู้สูงอายุ	เพื่อส่งเสริมและอนุรักษ์ สืบสานวัฒนธรรม ประเพณี	จัดกิจกรรมเพื่อสนับสนุน ประเพณีวัฒนธรรม ภายในตำบล	-	-	-	๓๐,๐๐๐	-	จำนวน ผู้เข้าร่วม โครงการ	วัฒนธรรมและ ประเพณีของ ได้รับการสืบสาน	กองการ ศึกษา
๖	โครงการอบรมให้ความรู้ เตรียมความพร้อมเข้ารับ อิสลาม (กิจกรรมเข้าสู่สันต์)	เพื่ออบรมให้ความรู้และ เตรียมความพร้อมเข้ารับ อิสลาม	ประชาชนทั่วไปที่สนใจ เข้าศึกษาศาสนาอิสลาม	๔๕,๐๐๐	๔๕,๐๐๐	๔๕,๐๐๐	๔๕,๐๐๐	๔๕,๐๐๐	จำนวน ผู้เข้าร่วม โครงการ	ผู้เข้ารับการ อบรมมีความรู้ เพิ่มขึ้น	กองการ ศึกษา
๗	โครงการศึกษาดูงาน ผู้นำศาสนา	เพื่อส่งเสริมกิจกรรมของ ผู้นำศาสนาในการศึกษา ดูงานในด้านศาสนา	จัดกิจกรรมศึกษาดูงาน ผู้นำศาสนา จำนวน ๑ ครั้งต่อปี	๑๐๐,๐๐๐	๑๐๐,๐๐๐	๑๐๐,๐๐๐	๑๐๐,๐๐๐	๑๐๐,๐๐๐	จำนวน ผู้เข้าร่วม โครงการ	ผู้นำศาสนาได้ รับความรู้เชิงวิชา การทางศาสนา	กองการ ศึกษา
๘	โครงการส่งเสริมการศึกษา ศาสนาและวัฒนธรรม อันดีงาม	เพื่อส่งเสริมให้ความรู้ ถูกวิธีตามหลักศาสนา	ส่งเสริมการศึกษาศาสนา วัฒนธรรมตามหลักศาสนา ให้กับประชาชนในพื้นที่	๒๐,๐๐๐	-	-	-	-	จำนวน ผู้เข้าร่วม โครงการ	ประชาชนได้รับ ความรู้ทาง ศาสนาเพิ่มขึ้น	กองการ ศึกษา

รายละเอียดโครงการพัฒนา  
แผนพัฒนาท้องถิ่น (พ.ศ. ๒๕๖๑-๒๕๖๕)

แบบ ผ.๐๒

องค์การบริหารส่วนตำบลเกาะกลาง อำเภอเกาะลันตา จังหวัดกระบี่

ก. ยุทธศาสตร์จังหวัดที่ ๓ เสริมสร้างคุณภาพชีวิตประชาชนสู่สังคมน่าอยู่ และปรับตัวรองรับกระแสการเปลี่ยนแปลง

ข. ยุทธศาสตร์การพัฒนาของ อปท.ในเขตจังหวัดที่ ยุทธศาสตร์ที่ ๓ เสริมสร้างคุณภาพชีวิตประชาชนสู่สังคมน่าอยู่

๔. ยุทธศาสตร์ด้านการศึกษา ศาสนา วัฒนธรรม ประเพณีและการกีฬา

แผนงานการศึกษา วัฒนธรรม และนันทนาการ

ที่	โครงการ	วัตถุประสงค์	เป้าหมาย (ผลผลิตของโครงการ)	งบประมาณและที่มา					ตัวชี้วัด (KPI)	ผลที่คาดว่าจะ ได้รับ	หน่วยงาน รับผิดชอบ หลัก
				๒๕๖๑ (บาท)	๒๕๖๒ (บาท)	๒๕๖๓ (บาท)	๒๕๖๔ (บาท)	๒๕๖๕ (บาท)			
๙	โครงการสอนศาสนาและ ศีลธรรมประจำมัสยิด	เพื่อส่งเสริม วิทยาการสอน ศาสนาให้มีความรู้	วิทยาการสอนศาสนา ประจำศูนย์อบรมจริยธรรม จำนวน ๑๒ มัสยิด	๓๐๐,๐๐๐	๓๐๐,๐๐๐	๓๐๐,๐๐๐	๓๐๐,๐๐๐	๓๐๐,๐๐๐	วิทยากร	เด็กและเยาวชน มีความรู้ศาสนา อิสลามเพิ่มขึ้น	กองการ ศึกษา
๑๐	โครงการจัดซื้อวัสดุการ เรียนการสอนสำหรับการ สอนศาสนา	เพื่อส่งเสริมและสนับสนุน การดำเนินงานของศูนย์ จริยธรรม	จัดซื้อวัสดุการเรียนการ สอน ได้แก่ คัมภีร์ และ ตำราสอนศาสนาต่างๆ และครุภัณฑ์ต่างๆ	-	๑๐,๐๐๐	-	-	-	ร้อยละที่ ประชาชน พึงพอใจ	ศูนย์จริยธรรม มีอุปกรณ์การ เรียนการสอน เพิ่มขึ้น	กองการ ศึกษา
๑๑	โครงการส่งเสริมทักษะ มวยไทยเพื่อสุขภาพ	เพื่อส่งเสริมศิลปะมวยไทย ให้แก่เด็กเยาวชนตำบล เกาะกลาง	เด็กและเยาวชน	-	-	-	๕๐,๐๐๐	๕๐,๐๐๐	เด็กและ เยาวชน	เด็กและเยาวชน มีทักษะมวยไทย เพิ่มขึ้น	กองการ ศึกษา
๑๒	โครงการจัดซื้อวัสดุ อุปกรณ์กีฬาให้หมู่บ้าน	เพื่อสนับสนุนให้ประชาชน ในตำบลมีอุปกรณ์ ในการเล่นกีฬา	จัดซื้อวัสดุอุปกรณ์กีฬาให้ อบต. และศูนย์กีฬาประจำ หมู่บ้าน ปีละ ๑ ครั้ง	๑๕๐,๐๐๐	๑๕๐,๐๐๐	๑๕๐,๐๐๐	๑๕๐,๐๐๐	๑๕๐,๐๐๐	ร้อยละที่ ประชาชน พึงพอใจ	ประชาชนมีอุปกร สำหรับออกกำลังกาย	กองการ ศึกษา

รายละเอียดโครงการพัฒนา  
แผนพัฒนาท้องถิ่น (พ.ศ. ๒๕๖๑-๒๕๖๕)

แบบ ผ.๐๒

องค์การบริหารส่วนตำบลเกาะกลาง อำเภอเกาะลันตา จังหวัดกระบี่

ก. ยุทธศาสตร์จังหวัดที่ ๓ เสริมสร้างคุณภาพชีวิตประชาชนผู้สูงอายุ และปรับตัวรองรับกระแสการเปลี่ยนแปลง

ข. ยุทธศาสตร์การพัฒนาของ อปท.ในเขตจังหวัดที่ ยุทธศาสตร์ที่ ๓ เสริมสร้างคุณภาพชีวิตประชาชนผู้สูงอายุ

๔. ยุทธศาสตร์ด้านการศึกษา ศาสนา วัฒนธรรม ประเพณีและการกีฬา

แผนงานการศึกษา วัฒนธรรม และนันทนาการ

ที่	โครงการ	วัตถุประสงค์	เป้าหมาย (ผลผลิตของโครงการ)	งบประมาณและที่มา					ตัวชี้วัด (KPI)	ผลที่คาดว่าจะได้รับ	หน่วยงาน รับผิดชอบหลัก
				๒๕๖๑ (บาท)	๒๕๖๒ (บาท)	๒๕๖๓ (บาท)	๒๕๖๔ (บาท)	๒๕๖๕ (บาท)			
๑๓	โครงการจัดฝึกอบรม/ส่ง นักกีฬาร่วมการแข่งขัน ในทุกกระดับ	เพื่อส่งเสริมพัฒนาทักษะ ด้านการกีฬาของตำบล เกาะกลางสู่ความเป็นเลิศ	จัดฝึกอบรม/ส่งนักกีฬา เข้าร่วมการแข่งขันใน ทุกระดับ	๑๕๐,๐๐๐	-	-	-	-	มีนักกีฬามี ตัวแทนใน การเข้าร่วม ทุกระดับ	เยาวชนและบุคคล ทั่วไปได้รับการ พัฒนาทักษะ ด้านกีฬา	กองการ ศึกษา
๑๔	โครงการแข่งขันกีฬา	เพื่อจัดส่งนักกีฬาของ อบต.เกาะกลาง เข้าร่วม แข่งขันกีฬาที่หน่วยงาน อื่นจัดขึ้นอย่างน้อยปีละ ๒ ครั้ง	จัดส่งนักกีฬาเข้าร่วมการ แข่งขันกีฬา ที่หน่วยงาน อื่นจัดขึ้นอย่างน้อยปีละ ๒ รายการ	๑๕๐,๐๐๐	-	-	-	-	มีนักกีฬามี ตัวแทนใน การเข้าร่วม	เยาวชนมีสุขภาพ สมบูรณ์แข็งแรง ห่างไกลยาเสพติด	กองการ ศึกษา
๑๕	โครงการแข่งขันกีฬา ศพด.เกาะกลางเกมส์	เพื่อส่งเสริมและสนับสนุน เด็กในศูนย์พัฒนาเด็กเล็ก มีสุขภาพพลานามัยแข็งแรง และมีการรวมกลุ่มเพื่อ เชื่อมความสัมพันธ์	จัดกิจกรรมแข่งขันกีฬา สำหรับเด็กเล็กจำนวน อย่างน้อยปีละ ๒ รายการ	๓๐,๐๐๐	๓๐,๐๐๐	๓๐,๐๐๐	๓๐,๐๐๐	๓๐,๐๐๐	จำนวนเด็ก ที่เข้าร่วม	เด็กมีพัฒนาการ ที่เหมาะสมและ สุขภาพแข็งแรง	กองการ ศึกษา

รายละเอียดโครงการพัฒนา  
แผนพัฒนาท้องถิ่น (พ.ศ. ๒๕๖๑-๒๕๖๕)

แบบ ผ.๐๒

องค์การบริหารส่วนตำบลเกาะกลาง อำเภอเกาะลันตา จังหวัดกระบี่

ก. ยุทธศาสตร์จังหวัดที่ ๓ เสริมสร้างคุณภาพชีวิตประชาชนผู้สังคมน้อย และปรับตัวรองรับกระแสการเปลี่ยนแปลง

ข. ยุทธศาสตร์การพัฒนาของ อปท.ในเขตจังหวัดที่ ยุทธศาสตร์ที่ ๓ เสริมสร้างคุณภาพชีวิตประชาชนผู้สังคมน้อย

๔. ยุทธศาสตร์ด้านการศึกษา ศาสนา วัฒนธรรม ประเพณีและการกีฬา

แผนงานการศึกษา วัฒนธรรม และนันทนาการ

ที่	โครงการ	วัตถุประสงค์	เป้าหมาย (ผลผลิตของโครงการ)	งบประมาณและที่มา					ตัวชี้วัด (KPI)	ผลที่คาดว่าจะได้รับ	หน่วยงาน รับผิดชอบหลัก
				๒๕๖๑ (บาท)	๒๕๖๒ (บาท)	๒๕๖๓ (บาท)	๒๕๖๔ (บาท)	๒๕๖๕ (บาท)			
๑๖	โครงการสระว่ายน้ำ	เพื่อส่งเสริมให้เด็กสนใจกีฬาว่ายน้ำ	สระว่ายน้ำประจำตำบลเกาะกลาง	-	-	-	๑,๐๐๐,๐๐๐	-	ร้อยละที่ประชาชนพึงพอใจ	เด็กและเยาวชนมีสระว่ายน้ำสำหรับออกกำลังกาย	กองการศึกษา
๑๗	โครงการอุดหนุนกิจกรรมการแข่งขันกีฬา	เพื่อส่งเสริมการแข่งขันกีฬาวิฑูการบิณและกีฬาคุ้มบ้าน และอื่นๆ	สนับสนุนการแข่งขันกีฬาในหมู่บ้านทุกหมู่บ้านในตำบลเกาะกลาง	๔๐,๐๐๐	๔๐,๐๐๐	๔๐,๐๐๐	๔๐,๐๐๐	๔๐,๐๐๐	ร้อยละที่ประชาชนพึงพอใจ	ประชาชนมีสุขภาพสมบูรณ์แข็งแรง	กองการศึกษา
๑๘	โครงการพัฒนาศักยภาพด้านการกีฬา	เพื่อส่งเสริมและพัฒนาศักยภาพทางด้านกีฬาให้กับศูนย์กีฬาหมู่บ้าน	จัดอบรมให้กับศูนย์กีฬาหมู่บ้าน คณะกรรมการศูนย์กีฬา อบรมเรื่องกติกา	๒๐,๐๐๐	๒๐,๐๐๐	๒๐,๐๐๐	๒๐,๐๐๐	๒๐,๐๐๐	จำนวนผู้เข้าร่วมอบรม	ศูนย์กีฬาหมู่บ้านมีความรู้ความเข้าใจกฎ กติกา	กองการศึกษา
๑๙	โครงการเมาวัลิตกลางตำบลเกาะกลาง	เพื่อส่งเสริมและอนุรักษ์สืบสานวัฒนธรรม ประเพณี	อบต.จัดกิจกรรมเพื่อสนับสนุนประเพณีวัฒนธรรมภายในตำบล	๔๐๐,๐๐๐	๔๐๐,๐๐๐	๔๐๐,๐๐๐	๔๐๐,๐๐๐	๔๐๐,๐๐๐	ร้อยละที่ประชาชนพึงพอใจ	วัฒนธรรมและประเพณีของท้องถิ่นได้รับการสืบสานต่อ	กองการศึกษา

รายละเอียดโครงการพัฒนา  
แผนพัฒนาท้องถิ่น (พ.ศ. ๒๕๖๑-๒๕๖๕)

แบบ ผ.๐๒

องค์การบริหารส่วนตำบลเกาะกลาง อำเภอเกาะลันตา จังหวัดกระบี่

ก. ยุทธศาสตร์จังหวัดที่ ๓ เสริมสร้างคุณภาพชีวิตประชาชนผู้สูงอายุ และปรับตัวรองรับกระแสการเปลี่ยนแปลง

ข. ยุทธศาสตร์การพัฒนาของ อปท.ในเขตจังหวัดที่ ยุทธศาสตร์ที่ ๓ เสริมสร้างคุณภาพชีวิตประชาชนผู้สูงอายุ

๔. ยุทธศาสตร์ด้านการศึกษา ศาสนา วัฒนธรรม ประเพณีและการกีฬา

แผนงานการศึกษา วัฒนธรรม และนันทนาการ

ที่	โครงการ	วัตถุประสงค์	เป้าหมาย (ผลผลิตของโครงการ)	งบประมาณและที่มา					ตัวชี้วัด (KPI)	ผลที่คาดว่าจะได้รับ	หน่วยงาน รับผิดชอบหลัก
				๒๕๖๑ (บาท)	๒๕๖๒ (บาท)	๒๕๖๓ (บาท)	๒๕๖๔ (บาท)	๒๕๖๕ (บาท)			
๒๐	โครงการค่าใช้จ่ายจัดส่ง นักกีฬาโรงเรียนเครือข่าย	เพื่อสนับสนุนกิจกรรมกลุ่ม โรงเรียนเกาะกลาง	สนับสนุนกิจกรรมให้แก่ โรงเรียนในตำบล ๖ แห่ง แห่งละ ๑๐,๐๐๐ บาท	-	-	๖๐,๐๐๐	๖๐,๐๐๐	๖๐,๐๐๐	จำนวน กิจกรรม โรงเรียน	โรงเรียนได้รับ เงินสนับสนุนเพื่อ จัดกิจกรรม	กองการ ศึกษา
๒๑	โครงการพัฒนาศักยภาพ วิทยากรสอนศาสนาตำบล เกาะกลาง	เพื่อพัฒนาศักยภาพวิทยา กรสอนศาสนาตำบลเกาะ กลางให้มีความรู้เพิ่มขึ้น	วิทยากร ๑๒ มัสยิด	๕๐,๐๐๐	๕๐,๐๐๐	๕๐,๐๐๐	๕๐,๐๐๐	๕๐,๐๐๐	วิทยากรที่ เข้าร่วม โครงการ	วิทยากรสอน ศาสนามีความ รู้เพิ่มขึ้น	กองการ ศึกษา
๒๒	โครงการอนุรักษ์และ สืบสานศิลปะพื้นบ้าน	เพื่อส่งเสริมและอนุรักษ์ สืบสานวัฒนธรรม ประเพณี	จัดกิจกรรมเพื่อสนับสนุน ประเพณีวัฒนธรรมภายใน ตำบล	๕,๐๐๐	๕,๐๐๐	๕,๐๐๐	๕,๐๐๐	๕,๐๐๐	ร้อยละที่ ประชาชน พึงพอใจ	วัฒนธรรมและ ประเพณีของ ได้รับการสืบสาน	กองการ ศึกษา
๒๓	โครงการกิจกรรมวันตรุษ	เพื่อส่งเสริมและอนุรักษ์ สืบสานวัฒนธรรม ประเพณี	อุดหนุนมัสยิด ๑๒ แห่ง ในตำบลเกาะกลาง	๑๒๐,๐๐๐	๑๒๐,๐๐๐	๑๒๐,๐๐๐	๑๒๐,๐๐๐	๑๒๐,๐๐๐	ร้อยละที่ ประชาชน พึงพอใจ	วัฒนธรรมและ ประเพณีของ ได้รับการสืบสาน	กองการ ศึกษา

รายละเอียดโครงการพัฒนา  
แผนพัฒนาท้องถิ่น (พ.ศ. ๒๕๖๑-๒๕๖๕)

แบบ ผ.๐๒

องค์การบริหารส่วนตำบลเกาะกลาง อำเภอเกาะลันตา จังหวัดกระบี่

ก. ยุทธศาสตร์จังหวัดที่ ๓ เสริมสร้างคุณภาพชีวิตประชาชนผู้สูงอายุ และปรับตัวรองรับกระแสการเปลี่ยนแปลง

ข. ยุทธศาสตร์การพัฒนาของ อปท.ในเขตจังหวัดที่ ยุทธศาสตร์ที่ ๓ เสริมสร้างคุณภาพชีวิตประชาชนผู้สูงอายุ

๔. ยุทธศาสตร์ด้านการศึกษา ศาสนา วัฒนธรรม ประเพณีและการกีฬา

แผนงานการศึกษา วัฒนธรรม และนันทนาการ

ที่	โครงการ	วัตถุประสงค์	เป้าหมาย (ผลผลิตของโครงการ)	งบประมาณและที่มา					ตัวชี้วัด (KPI)	ผลที่คาดว่าจะได้รับ	หน่วยงาน รับผิดชอบหลัก
				๒๕๖๑ (บาท)	๒๕๖๒ (บาท)	๒๕๖๓ (บาท)	๒๕๖๔ (บาท)	๒๕๖๕ (บาท)			
๒๔	โครงการครุภัณฑ์กีฬา วิ่งไฟฟ้า รองรับน้ำหนักไม่ น้อยกว่า ๑๐๐ กก. เครื่องเดินวงรี มีหน้าจอ แอลซีดี จักรยานนั่งตรง ชุดฝึกกล้ามเนื้อ ม้าเอียง โค้งแกนยกน้ำหนัก	เพื่อจัดหาครุภัณฑ์กีฬา สำหรับผู้สูงอายุและ ประชาชนทั่วไป	ผู้สูงอายุและประชาชน ทั่วไป	๑๐๐,๐๐๐	-	-	-	-	มีอุปกรณ์ กีฬาเพิ่มขึ้น	มีอุปกรณ์กีฬา สำหรับผู้สูงอายุ ประชาชนทั่วไป ได้ใช้เล่นกีฬา	กองการ ศึกษา
๒๕	อุดหนุนโรงเรียนบ้าน ร่าหมาตเพื่อเป็นเจ้าภาพ กีฬาเครือข่าย	เพื่ออุดหนุนโรงเรียน บ้านร่าหมาตเป็นเจ้าภาพ กีฬาเครือข่ายเกาะกลาง	โรงเรียนบ้านร่าหมาต เจ้าภาพกีฬาเครือข่าย เกาะกลางคลองยาง	-	-	๓๐,๐๐๐	-	๓๐,๐๐๐	จำนวนผู้ เข้าร่วม กิจกรรม	โรงเรียนได้รับ เงินสนับสนุนเพื่อ จัดกิจกรรม	กองการ ศึกษา
๒๖	โครงการอุดหนุนกลุ่ม โรงเรียนเกาะกลาง	เพื่อสนับสนุนกิจกรรมกลุ่ม โรงเรียนเกาะกลาง	สนับสนุนกิจกรรมให้แก่ โรงเรียนในตำบล จำนวน ๖ แห่งในตำบลเกาะกลาง	๓๐๐,๐๐๐	๓๐๐,๐๐๐	๓๐๐,๐๐๐	๓๐๐,๐๐๐	๓๐๐,๐๐๐	จำนวน กิจกรรม โรงเรียน	โรงเรียนได้รับ เงินสนับสนุนเพื่อ จัดกิจกรรม	กองการ ศึกษา
รวม ๒๖ โครงการ				๒,๑๑๙,๐๐๐	๑,๖๗๙,๐๐๐	๑,๗๕๙,๐๐๐	๒,๘๐๙,๐๐๐	๑,๘๐๙,๐๐๐			

รายละเอียดโครงการพัฒนา  
แผนพัฒนาท้องถิ่น (พ.ศ. ๒๕๖๑-๒๕๖๕)

แบบ ผ.๐๒

องค์การบริหารส่วนตำบลเกาะกลาง อำเภอเกาะลันตา จังหวัดกระบี่

ก. ยุทธศาสตร์จังหวัดที่ ๓ เสริมสร้างคุณภาพชีวิตประชาชนสู่สังคมน่าอยู่ และปรับตัวรองรับกระแสการเปลี่ยนแปลง

ข. ยุทธศาสตร์การพัฒนาของ อปท.ในเขตจังหวัดที่ ยุทธศาสตร์ที่ ๓ เสริมสร้างคุณภาพชีวิตประชาชนสู่สังคมน่าอยู่

๔. ยุทธศาสตร์ด้านการศึกษา ศาสนา วัฒนธรรม ประเพณีและการกีฬา

แผนงานเคหะและชุมชน

ที่	โครงการ	วัตถุประสงค์	เป้าหมาย (ผลผลิตของโครงการ)	งบประมาณและที่มา					ตัวชี้วัด (KPI)	ผลที่คาดว่าจะ ได้รับ	หน่วยงาน รับผิดชอบ หลัก
				๒๕๖๑ (บาท)	๒๕๖๒ (บาท)	๒๕๖๓ (บาท)	๒๕๖๔ (บาท)	๒๕๖๕ (บาท)			
๑	โครงการก่อสร้างลาน กีฬาประจำหมู่บ้าน ภายในตำบล	เพื่อให้เด็กและเยาวชน มีสถานที่ในการออกกำลังกาย กำลังที่ได้มาตรฐาน	ก่อสร้างสนามกีฬา หรือ ลานกีฬาประจำหมู่บ้าน ในหมู่ที่ ๑-๑๐	๔๐๐,๐๐๐	-	-	-	-	มีลานกีฬา เพิ่มขึ้น	เด็กและเยาวชน มีสุขภาพสมบูรณ์ ร่างกายแข็งแรง	กองช่าง
๒	โครงการปรับปรุงทัศน สนามกีฬาประจำ ตำบลเกาะกลาง	เพื่อให้มีสนามกีฬาที่ได้ มาตรฐานระดับอำเภอ	ทาสีอัฒจันทร์ เสาไฟส่อง สว่าง ภายในสนาม รั้ว และอื่นๆ ที่เกี่ยวข้อง	-	-	-	-	๒,๐๐๐,๐๐๐	จำนวน ครั้งที่ ปรับปรุง	มีสนามกีฬาที่ ได้มาตรฐาน	กองช่าง
๓	โครงการจัดทำป้ายชื่อ สนามหญ้าเทียม อาคาร อาคารเอนกประสงค์	เพื่อความสะดวกแก่ผู้ใช้ บริการและมีความเป็น ระเบียบเรียบร้อย	จำนวน ๑ ป้าย	๓๐,๐๐๐	-	-	-	-	มีป้ายชื่อ สนามหญ้า เทียม	เป็นที่รู้จักของ คนทั่วไป	กองการ ศึกษา
๔	โครงการจัดจ้างทำม้านั่ง สำหรับผู้เล่นสำรอง	เพื่อจัดจ้างทำม้านั่ง สำหรับผู้เล่นสำรอง	ม้านั่งสำรอง ขนาดกว้าง ๐.๖๐ เมตร ยาว ๘ เมตร สูง ๒.๕๐ เมตร พร้อม หลังคาแบบโค้ง	-	-	๑๐๐,๐๐๐	-	-	มีนั่งสำรอง เพิ่มขึ้น	สนามหญ้าเทียม มีมาตรฐานในการ รองรับผู้ใช้บริการ	กองการ ศึกษา

รายละเอียดโครงการพัฒนา  
แผนพัฒนาท้องถิ่น (พ.ศ. ๒๕๖๑-๒๕๖๕)

แบบ ผ.๐๒

องค์การบริหารส่วนตำบลเกาะกลาง อำเภอเกาะลันตา จังหวัดกระบี่

ก. ยุทธศาสตร์จังหวัดที่ ๓ เสริมสร้างคุณภาพชีวิตประชาชนผู้สูงอายุ และปรับตัวรองรับกระแสการเปลี่ยนแปลง

ข. ยุทธศาสตร์การพัฒนาของ อปท.ในเขตจังหวัดที่ ยุทธศาสตร์ที่ ๓ เสริมสร้างคุณภาพชีวิตประชาชนผู้สูงอายุ

๔. ยุทธศาสตร์ด้านการศึกษา ศาสนา วัฒนธรรม ประเพณีและการกีฬา

แผนงานเคหะและชุมชน

ที่	โครงการ	วัตถุประสงค์	เป้าหมาย (ผลผลิตของโครงการ)	งบประมาณและที่มา					ตัวชี้วัด (KPI)	ผลที่คาดว่าจะได้รับ	หน่วยงาน รับผิดชอบหลัก
				๒๕๖๑ (บาท)	๒๕๖๒ (บาท)	๒๕๖๓ (บาท)	๒๕๖๔ (บาท)	๒๕๖๕ (บาท)			
๕	โครงการจัดทำป้ายประชาสัมพันธ์ศูนย์พัฒนาเด็กเล็ก	เพื่อประชาสัมพันธ์ข่าวสารและกิจกรรมต่าง ๆ ของศูนย์พัฒนาเด็กเล็ก	จำนวน ๑ ป้าย	๓๕,๐๐๐	๓๕,๐๐๐	๓๕,๐๐๐	๓๕,๐๐๐	๓๕,๐๐๐	มีป้ายประชาสัมพันธ์	ประชาชนได้รับข่าวสารทั่วถึงมีประสิทธิภาพ	กองการศึกษา
๖	โครงการปรับปรุงศาลาในกุโบร์บ้านคลองโต๊ะหลัง	เพื่อให้ประชาชนมีที่รองรับใช้ในงานกิจกรรมอื่น ๆ และกิจกรรมทางศาสนา	ปรับปรุงศาลาในกุโบร์	๒๐,๐๐๐	-	-	-	-	จำนวนครั้งที่ปรับปรุง	มีศาลาสำหรับใช้ทำกิจกรรมอื่นๆ และทางศาสนา	กองช่าง
๗	โครงการก่อสร้างอาคารเอนกประสงค์ภายในกุโบร์บ้านปากคลอง	เพื่อก่อสร้างอาคารเอนกประสงค์ภายในกุโบร์ หมู่ที่ ๓ บ้านปากคลอง	ก่อสร้างอาคารเอนกประสงค์ ภายในกุโบร์ หมู่ที่ ๓	๒๐๐,๐๐๐	-	-	-	-	มีอาคารเอนกประสงค์เพิ่มขึ้น	ประชาชนในพื้นที่ได้มีอาคารสถานที่สำหรับกิจกรรมทางศาสนา	กองช่าง



รายละเอียดโครงการพัฒนา  
แผนพัฒนาท้องถิ่น (พ.ศ. ๒๕๖๑-๒๕๖๕)

แบบ ผ.๐๒

องค์การบริหารส่วนตำบลเกาะกลาง อำเภอเกาะลันตา จังหวัดกระบี่

ก. ยุทธศาสตร์จังหวัดที่ ๓ เสริมสร้างคุณภาพชีวิตประชาชนผู้สังคมน้อย และปรับตัวรองรับกระแสการเปลี่ยนแปลง

ข. ยุทธศาสตร์การพัฒนาของ อปท.ในเขตจังหวัดที่ ยุทธศาสตร์ที่ ๓ เสริมสร้างคุณภาพชีวิตประชาชนผู้สังคมน้อย

๔. ยุทธศาสตร์ด้านการศึกษา ศาสนา วัฒนธรรม ประเพณีและการกีฬา

แผนงานเคหะและชุมชน

ที่	โครงการ	วัตถุประสงค์	เป้าหมาย (ผลผลิตของโครงการ)	งบประมาณและที่มา					ตัวชี้วัด (KPI)	ผลที่คาดว่าจะได้รับ	หน่วยงาน รับผิดชอบหลัก
				๒๕๖๑ (บาท)	๒๕๖๒ (บาท)	๒๕๖๓ (บาท)	๒๕๖๔ (บาท)	๒๕๖๕ (บาท)			
๘	โครงการปรับปรุงศูนย์ จริยธรรมภายในตำบล (เสนอโดยชุมชนหมู่ที่ ๖)	เพื่อปรับปรุงอาคารของ ศูนย์จริยธรรมในตำบล	ปรับปรุงศูนย์จริยธรรม ในตำบล อย่างน้อยปีละ ๑ แห่ง	๒๐๐,๐๐๐	-	-	-	-	จำนวน ครั้งที่ ปรับปรุง	มีแหล่งเรียนรู้ ด้านคุณธรรม และจริยธรรม	กองช่าง
๙	โครงการติดตั้งลำโพง สนามหญ้าเทียม	เพื่อให้มีสนามกีฬาที่มีความ พร้อมสำหรับการแข่งขัน กีฬา	จำนวน ๑ ชุด	๕๐,๐๐๐	๕๐,๐๐๐	๕๐,๐๐๐	๕๐,๐๐๐	๕๐,๐๐๐	ลำโพง จำนวน ๑ ชุด	สนามมีความ พร้อมในการจัด การแข่งขัน	กองการ ศึกษา
๑๐	ก่อสร้างกำแพงกั้น/ ซ่อมแซมรั้วกำแพงให้ได้ มาตรฐาน	เพื่อก่อสร้าง/หรือซ่อมแซม กำแพงแนวเขตสุสานให้ได้ มาตรฐาน ในหมู่ ๑-๑๐	ก่อสร้างกำแพง/ซ่อมแซม กำแพง อย่างน้อยปีละ ๑ แห่ง	-	๑๐๐,๐๐๐	-	-	-	ร้อยละที่ ประชาชน พึงพอใจ	สุสานมีแนวเขต ชัดเจนและ สวยงาม	กองช่าง
๑๑	โครงการก่อสร้างอาคาร ศูนย์จริยธรรม	เพื่อส่งเสริมการเรียนรู้ด้าน คุณธรรมและจริยธรรม	ก่อสร้างศูนย์จริยธรรม กว้าง ๘ ม.ยาว ๑๐ ม. ในหมู่ ๓ หมู่ ๑ และหมู่ ๘	-	-	-	๒๐๐,๐๐๐	-	ร้อยละที่ ประชาชน พึงพอใจ	มีสถานที่จัด กิจกรรมทาง ศาสนา	กองช่าง

รายละเอียดโครงการพัฒนา  
แผนพัฒนาท้องถิ่น (พ.ศ. ๒๕๖๑-๒๕๖๕)

แบบ ผ.๐๒

องค์การบริหารส่วนตำบลเกาะกลาง อำเภอเกาะลันตา จังหวัดกระบี่

ก. ยุทธศาสตร์จังหวัดที่ ๓ เสริมสร้างคุณภาพชีวิตประชาชนผู้สังคมน้อย และปรับตัวรองรับกระแสการเปลี่ยนแปลง

ข. ยุทธศาสตร์การพัฒนาของ อปท.ในเขตจังหวัดที่ ยุทธศาสตร์ที่ ๓ เสริมสร้างคุณภาพชีวิตประชาชนผู้สังคมน้อย

๔. ยุทธศาสตร์ด้านการศึกษา ศาสนา วัฒนธรรม ประเพณีและการกีฬา

แผนงานเคหะและชุมชน

ที่	โครงการ	วัตถุประสงค์	เป้าหมาย (ผลผลิตของโครงการ)	งบประมาณและที่มา					ตัวชี้วัด (KPI)	ผลที่คาดว่าจะ จะได้รับ	หน่วยงาน รับผิดชอบ หลัก
				๒๕๖๑ (บาท)	๒๕๖๒ (บาท)	๒๕๖๓ (บาท)	๒๕๖๔ (บาท)	๒๕๖๕ (บาท)			
๑๒	โครงการจัดทำป้ายสกรีน บอร์ดแบบดิจิทัล	เพื่อให้สนามมีความพร้อม สำหรับการแข่งขัน	จำนวน ๑ บ้าย	๓๐,๐๐๐	๓๐,๐๐๐	๓๐,๐๐๐	-	-	ติดตั้งป้าย จำนวน ๑ บ้าย	สนามมีความ พร้อมสะดวก ในการจัดการ แข่งขัน	กองการ ศึกษา
๑๓	โครงการปรับปรุงลู่วิ่ง สนามกีฬา	เพื่อให้มีสนามกีฬาที่มีความ พร้อมสำหรับการแข่งขัน	ปรับปรุงลู่วิ่งสนามกีฬา ขนาด ๖ ลู่วิ่ง	-	๓,๐๐๐,๐๐๐	-	-	-	มีลู่วิ่ง เพิ่มขึ้น	มีสนามที่ได้ มาตรฐาน	กองช่าง
๑๔	โครงการปรับปรุงรั้ว ศูนย์พัฒนาเด็กเล็ก บ้านรำปูและ บ้านท่าคลอง	เพื่อความปลอดภัยในชีวิต และทรัพย์สิน และเพื่อ ความเป็นระเบียบ	จำนวน ๒ ศูนย์	๑๕๐,๐๐๐	๑๕๐,๐๐๐	๑๕๐,๐๐๐	๑๕๐,๐๐๐	-	จำนวน ครั้งที่ ปรับปรุง	มีความปลอดภัย ในชีวิตและ ทรัพย์สินมีความ เป็นระเบียบ	กองช่าง
รวม ๑๔ โครงการ				๑,๑๑๕,๐๐๐	๓,๓๖๕,๐๐๐	๓๖๕,๐๐๐	๔๓๕,๐๐๐	๒,๐๘๕,๐๐๐			
				๑๐,๖๖๘,๑๐๐	๑๒,๔๗๘,๑๐๐	๗,๙๔๕,๙๐๐	๑๑,๔๗๒,๑๑๐	๑๑,๔๒๒,๑๑๐			

รายละเอียดโครงการพัฒนา  
แผนพัฒนาท้องถิ่น (พ.ศ. ๒๕๖๑-๒๕๖๕)

แบบ ผ.๐๒

องค์การบริหารส่วนตำบลเกาะกลาง อำเภอเกาะลันตา จังหวัดกระบี่

ก. ยุทธศาสตร์จังหวัดที่ ๓ เสริมสร้างคุณภาพชีวิตประชาชนสู่สังคมน่าอยู่ และปรับตัวรองรับกระแสการเปลี่ยนแปลง

ข. ยุทธศาสตร์การพัฒนาของ อปท. ในเขตจังหวัดที่ ยุทธศาสตร์ที่ ๓ เสริมสร้างคุณภาพชีวิตประชาชนสู่สังคมน่าอยู่

๕. ยุทธศาสตร์ด้านโครงสร้างพื้นฐาน

แผนงานอุตสาหกรรมและการโยธา

ที่	โครงการ	วัตถุประสงค์	เป้าหมาย (ผลผลิตของโครงการ)	งบประมาณและที่มา					ตัวชี้วัด (KPI)	ผลที่คาดว่าจะได้รับ	หน่วยงาน รับผิดชอบหลัก
				๒๕๖๑ (บาท)	๒๕๖๒ (บาท)	๒๕๖๓ (บาท)	๒๕๖๔ (บาท)	๒๕๖๕ (บาท)			
	หมู่ที่ ๑ บ้านรำปู										
๑	โครงการก่อสร้างถนน ลาดยาง สายบ้านรำปู- หัวหิน (ซอยติมอ)	เพื่อให้มีถนนที่ได้ มาตรฐานสำหรับการ สัญจรไปมาและ การขนส่งผลผลิต ทางการเกษตร	ก่อสร้างถนนลาดยาง กว้าง ๖ เมตร ไหล่ทาง ข้างละ ๐.๕๐ เมตร ระยะทาง ๑,๕๐๐ เมตร	๑,๐๐๐,๐๐๐	-	-	-	-	ร้อยละ ๘๐ ของประชาชน ที่ใช้ถนนเส้น นี้มีความพึง พอใจ	ประชาชนได้รับ ความสะดวก สบายในการ เดินทางและการ ขนส่งผลผลิต ทางการเกษตร	กองช่าง
๒	โครงการก่อสร้างถนน ลาดยางสายหน้าโรงเรียน รำปูถึงท่าเทียบเรือ	เพื่อให้มีถนนที่ได้ มาตรฐานสำหรับการ สัญจรไปมาและ การขนส่งผลผลิต ทางการเกษตร	ก่อสร้างถนนลาดยาง กว้าง ๖ เมตร ไหล่ทาง ข้างละ ๐.๕๐ เมตร ระยะทาง ๑,๐๐๐ เมตร	๑,๒๐๐,๐๐๐	-	-	-	-	ร้อยละ ๘๐ ของประชาชน ที่ใช้ถนนเส้น นี้มีความพึง พอใจ	ประชาชนได้รับ ความสะดวก สบายในการ เดินทางและการ ขนส่งผลผลิต ทางการเกษตร	กองช่าง

รายละเอียดโครงการพัฒนา  
แผนพัฒนาท้องถิ่น (พ.ศ. ๒๕๖๑-๒๕๖๕)

แบบ ผ.๐๒

องค์การบริหารส่วนตำบลเกาะกลาง อำเภอเกาะลันตา จังหวัดกระบี่

ก. ยุทธศาสตร์จังหวัดที่ ๓ เสริมสร้างคุณภาพชีวิตประชาชนผู้สูงอายุ และปรับตัวรองรับกระแสการเปลี่ยนแปลง

ข. ยุทธศาสตร์การพัฒนาของ อปท. ในเขตจังหวัดที่ ยุทธศาสตร์ที่ ๓ เสริมสร้างคุณภาพชีวิตประชาชนผู้สูงอายุ

๕. ยุทธศาสตร์ด้านโครงสร้างพื้นฐาน

แผนงานอุตสาหกรรมและการโยธา

ที่	โครงการ	วัตถุประสงค์	เป้าหมาย (ผลผลิตของโครงการ)	งบประมาณและที่มา					ตัวชี้วัด (KPI)	ผลที่คาดว่าจะได้รับ	หน่วยงาน รับผิดชอบหลัก
				๒๕๖๑ (บาท)	๒๕๖๒ (บาท)	๒๕๖๓ (บาท)	๒๕๖๔ (บาท)	๒๕๖๕ (บาท)			
๓	โครงการก่อสร้างถนน คสล. สายราปู - เตาถ่าน หมู่ ๑ บ้านราปู	เพื่อให้มีถนนที่ได้ มาตรฐานสำหรับการ สัญจรไปมาและ การขนส่งผลผลิต ทางการเกษตร	ก่อสร้างถนน คสล. กว้าง ๕ เมตร หนา ๐.๑๕ เมตร ไหล่ทาง ข้างละ ๐.๕๐ เมตร ระยะทาง ๕๕๐ เมตร	๕๐๐,๐๐๐	๕๐๐,๐๐๐	๕๐๐,๐๐๐	๕๐๐,๐๐๐	๕๐๐,๐๐๐	ร้อยละ ๘๐ ของประชาชน ที่ใช้ถนนเส้น นี้มีความพึง พอใจ	ประชาชนได้รับ ความสะดวก สบายในการ เดินทางและการ ขนส่งผลผลิต ทางการเกษตร	กองช่าง
๔	โครงการก่อสร้างถนน คสล.สายทางเข้ากูโบร์ หมู่ ๑ บ้านราปู	เพื่อให้มีถนนที่ได้ มาตรฐานสำหรับการ สัญจรไปมาและ การขนส่งผลผลิต ทางการเกษตร	ถนน คสล.สายทางเข้า กูโบร์ หมู่ที่ ๑ บ้านราปู	๕๐๐,๐๐๐	๕๐๐,๐๐๐	๕๐๐,๐๐๐	๕๐๐,๐๐๐	๕๐๐,๐๐๐	ร้อยละ ๘๐ ของประชาชน ที่ใช้ถนนเส้น นี้มีความพึง พอใจ	ประชาชนได้รับ ความสะดวก สบายในการ เดินทางและการ ขนส่งผลผลิต ทางการเกษตร	กองช่าง

รายละเอียดโครงการพัฒนา  
แผนพัฒนาท้องถิ่น (พ.ศ. ๒๕๖๑-๒๕๖๕)

แบบ ผ.๐๒

องค์การบริหารส่วนตำบลเกาะกลาง อำเภอเกาะลันตา จังหวัดกระบี่

ก. ยุทธศาสตร์จังหวัดที่ ๓ เสริมสร้างคุณภาพชีวิตประชาชนผู้สังคมน้อย และปรับตัวรองรับกระแสการเปลี่ยนแปลง

ข. ยุทธศาสตร์การพัฒนาของ อปท. ในเขตจังหวัดที่ ยุทธศาสตร์ที่ ๓ เสริมสร้างคุณภาพชีวิตประชาชนผู้สังคมน้อย

๕. ยุทธศาสตร์ด้านโครงสร้างพื้นฐาน

แผนงานอุตสาหกรรมและการโยธา

ที่	โครงการ	วัตถุประสงค์	เป้าหมาย (ผลผลิตของโครงการ)	งบประมาณและที่มา					ตัวชี้วัด (KPI)	ผลที่คาดว่าจะได้รับ	หน่วยงาน รับผิดชอบหลัก
				๒๕๖๑ (บาท)	๒๕๖๒ (บาท)	๒๕๖๓ (บาท)	๒๕๖๔ (บาท)	๒๕๖๕ (บาท)			
๕	โครงการขุดลอกคลอง คลองน้ำเค็ม (เสนอโดยชุมชนหมู่ที่ ๑ )	ลดปัญหาลำคลองตันเงิน เรือไม่สามารถเข้ามาจอด เทียบท่าเรือได้	ขุดลอกคลองน้ำเค็ม	-	๒๐๐,๐๐๐	-	-	-	ขุดลอกคลอง	ลดปัญหาการเข้า จอดเทียบท่าของ เรือชาวประมง	กองช่าง
๖	โครงการขุดลอกคูระบาย น้ำสายรำปูท่าเรือ-สาย ทางเข้าโรงเรียนบ้านรำปู	เพื่อแก้ปัญหาหน้าท่วมขัง และเน่าเสีย	ถนนสายรำปู-กูโบร์ ถนน สายโรงเรียนบ้านรำปู	๑๐๐,๐๐๐	-	-	-	-	ร้อยละ ๕๐ ของพื้นที่มี การระบาย น้ำที่ดีขึ้น	ไม่เกิดปัญหา น้ำท่วมขังและ เน่าเสีย และไม่ ก่อให้เกิดโรค	กองช่าง
๗	โครงการซ่อมแซม ปรับปรุงหอกระจายข่าว เสียงตามสาย	เพื่อประชาสัมพันธ์ข้อมูล ข่าวสารต่าง ๆ ให้ประชาชน ทราบ ทันต่อเหตุการณ์ ให้มีประสิทธิภาพอย่าง ทั่วถึง	ติดตั้ง ขยายเขต และซ่อม แซมเสียงตามสายภายใน ตำบล หมู่ที่ ๑-๑๐	๒๐๐,๐๐๐	๒๐๐,๐๐๐	๒๐๐,๐๐๐	๒๐๐,๐๐๐	๒๐๐,๐๐๐	หอกระจาย ข่าวได้รับการ ปรับปรุง	ประชาชนได้รับ ข้อมูลข่าวสาร ทั่วถึงทันที่การ ประชาสัมพันธ์ มีประสิทธิภาพ	กองช่าง

รายละเอียดโครงการพัฒนา  
แผนพัฒนาท้องถิ่น (พ.ศ. ๒๕๖๑-๒๕๖๕)

แบบ ผ.๐๒

องค์การบริหารส่วนตำบลเกาะกลาง อำเภอเกาะลันตา จังหวัดกระบี่

ก. ยุทธศาสตร์จังหวัดที่ ๓ เสริมสร้างคุณภาพชีวิตประชาชนสู่สังคมน่าอยู่ และปรับตัวรองรับกระแสการเปลี่ยนแปลง

ข. ยุทธศาสตร์การพัฒนาของ อปท. ในเขตจังหวัดที่ ยุทธศาสตร์ที่ ๓ เสริมสร้างคุณภาพชีวิตประชาชนสู่สังคมน่าอยู่

๕. ยุทธศาสตร์ด้านโครงสร้างพื้นฐาน

แผนงานอุตสาหกรรมและการโยธา

ที่	โครงการ	วัตถุประสงค์	เป้าหมาย (ผลผลิตของโครงการ)	งบประมาณและที่มา					ตัวชี้วัด (KPI)	ผลที่คาดว่าจะได้รับ	หน่วยงาน รับผิดชอบหลัก
				๒๕๖๑ (บาท)	๒๕๖๒ (บาท)	๒๕๖๓ (บาท)	๒๕๖๔ (บาท)	๒๕๖๕ (บาท)			
๘	โครงการก่อสร้างถนนลาดยางสายทำเทียบเรือบ้านออก	เพื่อให้มีถนนที่ได้มาตรฐานสำหรับการสัญจรไปมาและการขนส่งผลผลิตทางการเกษตร	ก่อสร้างถนนลาดยางสายทำเทียบเรือบ้านออก	๕๐๐,๐๐๐	๕๐๐,๐๐๐	๕๐๐,๐๐๐	๕๐๐,๐๐๐	๕๐๐,๐๐๐	ร้อยละ ๘๐ ของประชาชนที่ใช้ถนนเส้นนี้มีความพึงพอใจ	ประชาชนได้รับความสะดวกสบายในการเดินทางและการขนส่งผลผลิตทางการเกษตร	กองช่าง
๙	โครงการก่อสร้างศาลาที่พักทำเทียบเรือเตาถ่านบ้านรำปู	เพื่อให้ประชาชนได้พักอาศัยริมทางชั่วคราวเวลาเดินทาง	จำนวน ๑ หลัง	-	-	-	๔๐๐,๐๐๐	-	ศาลาที่พักทำเทียบเรือได้รับการก่อสร้างเพิ่มขึ้น	ประชาชนมีศาลาที่พักอาศัยริมทางที่แข็งแรงเวลาเดินทาง	กองช่าง
๑๐	โครงการปรับปรุงถนนลูกรังสายรำปู-รำหมาด	เพื่อให้มีถนนที่ได้มาตรฐานสำหรับการสัญจรไปมา	ปรับปรุงถนนลูกรังสายรำปู-รำหมาด	๓๐๐,๐๐๐	๓๐๐,๐๐๐	๓๐๐,๐๐๐	๓๐๐,๐๐๐	๓๐๐,๐๐๐	ร้อยละ ๘๐ ของประชาชนที่ใช้ถนนเส้นนี้มีความพอใจ	ประชาชนได้รับความสะดวกสบายในการเดินทาง	กองช่าง

รายละเอียดโครงการพัฒนา  
แผนพัฒนาท้องถิ่น (พ.ศ. ๒๕๖๑-๒๕๖๕)

แบบ ผ.๐๒

องค์การบริหารส่วนตำบลเกาะกลาง อำเภอเกาะลันตา จังหวัดกระบี่

- ก. ยุทธศาสตร์จังหวัดที่ ๓ เสริมสร้างคุณภาพชีวิตประชาชนผู้สูงอายุ และปรับตัวรองรับกระแสการเปลี่ยนแปลง
- ข. ยุทธศาสตร์การพัฒนาของ อปท. ในเขตจังหวัดที่ ยุทธศาสตร์ที่ ๓ เสริมสร้างคุณภาพชีวิตประชาชนผู้สูงอายุ
๕. ยุทธศาสตร์ด้านโครงสร้างพื้นฐาน
- แผนงานอุตสาหกรรมและการโยธา

ที่	โครงการ	วัตถุประสงค์	เป้าหมาย (ผลผลิตของโครงการ)	งบประมาณและที่มา					ตัวชี้วัด (KPI)	ผลที่คาดว่าจะได้รับ	หน่วยงาน รับผิดชอบหลัก
				๒๕๖๑ (บาท)	๒๕๖๒ (บาท)	๒๕๖๓ (บาท)	๒๕๖๔ (บาท)	๒๕๖๕ (บาท)			
๑๑	โครงการติดตั้งระบบ กรองน้ำประปาหมู่บ้าน (นายจาด สัตย์จิตร) และขยายเขตประปา	เพื่อให้มีแหล่งน้ำไว้ใช้ อุปโภคบริโภคอย่าง เพียงพอ	ติดตั้งระบบกรองน้ำ ประปาหมู่บ้าน	-	๒๐๐,๐๐๐	-	-	-	ร้อยละของ จำนวนครัว เรือนที่ขาด แคลนน้ำตลอด	ประชาชนมีน้ำใช้ เพื่อบริโภคและ ทำการเกษตร อย่างเพียงพอ	กองช่าง
๑๒	โครงการปรับปรุงถนน ลูกรังบ้านรำปู่	เพื่อให้มีถนนที่ได้ มาตรฐานสำหรับการ สัญจรไปมา	ปรับปรุงถนนลูกรังภายใน หมู่บ้านตามความ เดือดร้อนของประชาชน	๕๐๐,๐๐๐	๕๐๐,๐๐๐	๕๐๐,๐๐๐	๕๐๐,๐๐๐	๕๐๐,๐๐๐	ร้อยละ ๘๐ ของประชาชน ที่ใช้ถนนเส้น นี้มีความพึง พอใจ	ประชาชนได้รับ ความสะดวก สบายในการ เดินทาง	กองช่าง
๑๓	โครงการก่อสร้างถนน คสล. สายเตาถ่าน - สายติมอร์	เพื่อให้มีถนนที่ได้ มาตรฐานสำหรับการ สัญจรไปมาและ การขนส่งผลผลิต ทางการเกษตร	กว้าง ๔.๐๐ เมตร ระยะทาง ๒๐๐ เมตร หนา ๐.๑๕ เมตร ไหล่ทางข้าง ๐.๕๐ เมตร	๔๙๕,๐๐๐	-	-	-	-	ร้อยละ ๘๐ ของประชาชน ที่ใช้ถนนเส้น นี้มีความพึง พอใจ	ประชาชนได้รับ ความสะดวกใน การเดินทางและ การขนส่งผลผลิต ทางการเกษตร	กองช่าง

รายละเอียดโครงการพัฒนา  
แผนพัฒนาท้องถิ่น (พ.ศ. ๒๕๖๑-๒๕๖๕)

แบบ ผ.๐๒

องค์การบริหารส่วนตำบลเกาะกลาง อำเภอเกาะลันตา จังหวัดกระบี่

ก. ยุทธศาสตร์จังหวัดที่ ๓ เสริมสร้างคุณภาพชีวิตประชาชนผู้สูงอายุ และปรับตัวรองรับกระแสการเปลี่ยนแปลง

ข. ยุทธศาสตร์การพัฒนาของ อปท. ในเขตจังหวัดที่ ยุทธศาสตร์ที่ ๓ เสริมสร้างคุณภาพชีวิตประชาชนผู้สูงอายุ

๕. ยุทธศาสตร์ด้านโครงสร้างพื้นฐาน

แผนงานอุตสาหกรรมและการโยธา

ที่	โครงการ	วัตถุประสงค์	เป้าหมาย (ผลผลิตของโครงการ)	งบประมาณและที่มา					ตัวชี้วัด (KPI)	ผลที่คาดว่าจะ ได้รับ	หน่วยงาน รับผิดชอบ หลัก
				๒๕๖๑ (บาท)	๒๕๖๒ (บาท)	๒๕๖๓ (บาท)	๒๕๖๔ (บาท)	๒๕๖๕ (บาท)			
๑๔	โครงการก่อสร้างคูระบายน้ำ สายหน้าเซเวนถึงสายเตาถ่าน	เพื่อแก้ปัญหา น้ำท่วมขังและเน่าเสีย	ระยะทาง ๕๐๐ เมตร	-	-	๕๐๐,๐๐๐	-	-	ร้อยละ ๕๐ ของพื้นที่มีการระบายน้ำที่ดีขึ้น	ไม่เกิดปัญหาน้ำท่วมขังและเน่าเสีย และไม่ก่อให้เกิดโรค	กองช่าง
๑๕	โครงการขุดลอกทำเทียบเรือเตาถ่าน (ปรับปรุงภูมิทัศน์ ทำเทียบเรือ สร้างอาคารที่เก็บอุปกรณ์ประมง)	ลดปัญหาลำคลองตันเขินเรือไม่สามารถเข้ามาจอดเทียบท่าเรือได้	ขุดลอกคลองทำเทียบเรือจำนวน ๑ แห่ง	-	-	-	๓๐๐,๐๐๐	-	ทำเทียบเรือเพิ่มขึ้น	ปชช.สามารถนำเรือเข้า-ออกได้สะดวกและมีความสวยงามยิ่งขึ้น	กองช่าง
๑๖	โครงการก่อสร้างอาคารจัดเก็บพิพิธภัณฑของหมู่บ้าน	เพื่อก่อสร้างอาคารจัดเก็บพิพิธภัณฑของหมู่บ้านและเป็นแหล่งเรียนรู้ถึงประวัติหมู่บ้าน	ก่อสร้างอาคารจัดเก็บพิพิธภัณฑจำนวน ๑ หลัง	-	-	๕๐๐,๐๐๐	-	-	มีอาคารจัดเก็บพิพิธภัณฑหมู่บ้านเพิ่มขึ้น	หมู่บ้านมีสถานที่เก็บพิพิธภัณฑและเป็นแหล่งเรียนรู้ของหมู่บ้าน	กองช่าง



รายละเอียดโครงการพัฒนา  
แผนพัฒนาท้องถิ่น (พ.ศ. ๒๕๖๑-๒๕๖๕)

แบบ ผ.๐๒

องค์การบริหารส่วนตำบลเกาะกลาง อำเภอเกาะลันตา จังหวัดกระบี่

ก. ยุทธศาสตร์จังหวัดที่ ๓ เสริมสร้างคุณภาพชีวิตประชาชนสู่สังคมน่าอยู่ และปรับตัวรองรับกระแสการเปลี่ยนแปลง

ข. ยุทธศาสตร์การพัฒนาของ อปท. ในเขตจังหวัดที่ ยุทธศาสตร์ที่ ๓ เสริมสร้างคุณภาพชีวิตประชาชนสู่สังคมน่าอยู่

๕. ยุทธศาสตร์ด้านโครงสร้างพื้นฐาน

แผนงานอุตสาหกรรมและการโยธา

ที่	โครงการ	วัตถุประสงค์	เป้าหมาย (ผลผลิตของโครงการ)	งบประมาณและที่มา					ตัวชี้วัด (KPI)	ผลที่คาดว่าจะได้รับ	หน่วยงาน รับผิดชอบหลัก
				๒๕๖๑ (บาท)	๒๕๖๒ (บาท)	๒๕๖๓ (บาท)	๒๕๖๔ (บาท)	๒๕๖๕ (บาท)			
๑๗	โครงการก่อสร้างกำแพงล้อมรอบกุโบร์	เพื่อความเป็นระเบียบเรียบร้อยและมีอาณาเขตที่ชัดเจน	ก่อสร้างกำแพงล้อมรอบกุโบร์	-	-	๕๐๐,๐๐๐	-	-	จำนวนกำแพงมีเพิ่มขึ้น	มีกำแพงล้อมรอบมีความเป็นระเบียบเรียบร้อยในการดูแล	กองช่าง
๑๘	โครงการปรับปรุงอาคารศูนย์จริยธรรมมัสยิดบ้านรำปู	เพื่อปรับปรุงอาคารศูนย์จริยธรรมมัสยิดบ้านรำปู	รื้อถอนวัสดุโครงสร้างหลังคาอาคารศูนย์จริยธรรมเดิม ก่อสร้างโครงสร้างหลังคาเหล็กมุงด้วยแผ่นเหล็กกรีดลอน รายละเอียดตามแบบที่ อบต. กำหนด	-	-	-	-	๕๐๐,๐๐๐	จำนวนครั้งที่ปรับปรุง	ศูนย์จริยธรรมมีแวดล้อมที่ดีและสวยงาม	กองช่าง
๑๙	โครงการก่อสร้างฝายน้ำล้นบ้านรำปู	เพื่อให้มีแหล่งน้ำเพียงพอเพื่อการเกษตร	ฝายน้ำล้น คสล. ขนาดสันฝายกว้าง ๕ เมตร สูง ๑.๕๐ เมตร ตามแบบมาตรฐานฯ	-	-	-	๕๐๐,๐๐๐	-	ฝายน้ำล้นเพิ่มขึ้น	ประชาชนมีน้ำใช้เพียงพอเพื่อทำการเกษตร	กองช่าง

รายละเอียดโครงการพัฒนา  
แผนพัฒนาท้องถิ่น (พ.ศ. ๒๕๖๑-๒๕๖๕)

แบบ ผ.๐๒

องค์การบริหารส่วนตำบลเกาะกลาง อำเภอเกาะลันตา จังหวัดกระบี่

ก. ยุทธศาสตร์จังหวัดที่ ๓ เสริมสร้างคุณภาพชีวิตประชาชนผู้สูงอายุ และปรับตัวรองรับกระแสการเปลี่ยนแปลง

ข. ยุทธศาสตร์การพัฒนาของ อปท. ในเขตจังหวัดที่ ยุทธศาสตร์ที่ ๓ เสริมสร้างคุณภาพชีวิตประชาชนผู้สูงอายุ

๕. ยุทธศาสตร์ด้านโครงสร้างพื้นฐาน

แผนงานอุตสาหกรรมและการโยธา

ที่	โครงการ	วัตถุประสงค์	เป้าหมาย (ผลผลิตของโครงการ)	งบประมาณและที่มา					ตัวชี้วัด (KPI)	ผลที่คาดว่าจะได้รับ	หน่วยงาน รับผิดชอบหลัก
				๒๕๖๑ (บาท)	๒๕๖๒ (บาท)	๒๕๖๓ (บาท)	๒๕๖๔ (บาท)	๒๕๖๕ (บาท)			
๒๐	โครงการก่อสร้างถนน คสล.สายหลังโรงเรียน บ้านรำปู หมู่ ๑ บ้านรำปู	เพื่อให้มีถนนที่ได้ มาตรฐานสำหรับการ สัญจรไปมาและ การขนส่งผลผลิต ทางการเกษตร	กว้าง ๔.๐๐ เมตร ระยะทาง ๑๓๒ เมตร หนา ๐.๑๕ เมตร ไหล่ทางข้างละ ๐.๕๐ ม.	-	๓๒๒,๐๐๐	-	-	-	ร้อยละ ๘๐ ของประชาชน ที่ใช้ถนนเส้น นี้มีความพึง พอใจ	ประชาชนได้รับ ความสะดวกใน การเดินทางและ การขนส่งผลผลิต ทางการเกษตร	กองช่าง
๒๑	โครงการก่อสร้างถนน คสล.สายเตาถ่าน	เพื่อให้มีถนนที่ได้ มาตรฐานสำหรับการ สัญจรไปมาและ การขนส่งผลผลิต ทางการเกษตร	กว้าง ๔.๐๐ เมตร ระยะทาง ๒๐๐ เมตร หนา ๐.๑๕ เมตร ไหล่ทางข้างละ ๐.๕๐ ม.	๔๙๕,๐๐๐	๔๙๕,๐๐๐	๔๙๕,๐๐๐	-	-	ร้อยละ ๘๐ ของประชาชน ที่ใช้ถนนเส้น นี้มีความพึง พอใจ	ประชาชนได้รับ ความสะดวกใน การเดินทางและ การขนส่งผลผลิต ทางการเกษตร	กองช่าง
				๕,๗๙๐,๐๐๐	๓,๗๑๗,๐๐๐	๔,๔๙๕,๐๐๐	๓,๗๐๐,๐๐๐	๒,๕๐๐,๐๐๐			

รายละเอียดโครงการพัฒนา  
แผนพัฒนาท้องถิ่น (พ.ศ. ๒๕๖๑-๒๕๖๕)

แบบ ผ.๐๒

องค์การบริหารส่วนตำบลเกาะกลาง อำเภอเกาะลันตา จังหวัดกระบี่

ก. ยุทธศาสตร์จังหวัดที่ ๓ เสริมสร้างคุณภาพชีวิตประชาชนสู่สังคมน่าอยู่ และปรับตัวรองรับกระแสการเปลี่ยนแปลง

ข. ยุทธศาสตร์การพัฒนาของ อปท. ในเขตจังหวัดที่ ยุทธศาสตร์ที่ ๓ เสริมสร้างคุณภาพชีวิตประชาชนสู่สังคมน่าอยู่

๕. ยุทธศาสตร์ด้านโครงสร้างพื้นฐาน

แผนงานอุตสาหกรรมและการโยธา

ที่	โครงการ	วัตถุประสงค์	เป้าหมาย (ผลผลิตของโครงการ)	งบประมาณและที่มา					ตัวชี้วัด (KPI)	ผลที่คาดว่าจะได้รับ	หน่วยงาน รับผิดชอบหลัก
				๒๕๖๑ (บาท)	๒๕๖๒ (บาท)	๒๕๖๓ (บาท)	๒๕๖๔ (บาท)	๒๕๖๕ (บาท)			
	<b>หมู่ที่ ๒ บ้านรำหามาด</b>										
๑	โครงการก่อสร้างถนน คสล. สายในนบ - ทุ่งโคกแค หมู่ ๒ บ้านรำหามาด	เพื่อให้มีถนนที่ได้ มาตรฐานสำหรับการ สัญจรไปมาและ การขนส่งผลผลิต ทางการเกษตร	กว้าง ๔.๐๐ เมตร ระยะ ๒๐๐ เมตร หนา ๐.๑๕ เมตร ไหล่ทางข้างละ ๐.๕๐ เมตร	๔๙๐,๐๐๐	๔๙๐,๐๐๐	๔๙๐,๐๐๐	๔๙๐,๐๐๐	๔๙๐,๐๐๐	ร้อยละ ๘๐ ของประชาชน ที่ใช้ถนนเส้น นี้มีความพึง พอใจ	ประชาชนได้รับ ความสะดวกใน การเดินทางและ การขนส่งผลผลิต ทางการเกษตร	กองช่าง
๒	โครงการซ่อมแซมถนน คสล. สายรำปู-รำหามาด พร้อมขยายไหล่ทาง หมู่ ๒ บ้านรำหามาด	เพื่อให้มีถนนที่ได้ มาตรฐานสำหรับการ สัญจรไปมาและ การขนส่งผลผลิต ทางการเกษตร	ซ่อมแซมถนน คสล. สายรำปู ถึงรำหามาด ระยะทางประมาณ ๑,๐๐๐ เมตร	๓๐๐,๐๐๐	๓๐๐,๐๐๐	๓๐๐,๐๐๐	๓๐๐,๐๐๐	๓๐๐,๐๐๐	ร้อยละ ๘๐ ของประชาชน ที่ใช้ถนนเส้น นี้มีความพึง พอใจ	ประชาชนได้รับ ความสะดวกใน การเดินทางและ การขนส่งผลผลิต ทางการเกษตร	กองช่าง

รายละเอียดโครงการพัฒนา  
แผนพัฒนาท้องถิ่น (พ.ศ. ๒๕๖๑-๒๕๖๕)

แบบ ผ.๐๒

องค์การบริหารส่วนตำบลเกาะกลาง อำเภอเกาะลันตา จังหวัดกระบี่

ก. ยุทธศาสตร์จังหวัดที่ ๓ เสริมสร้างคุณภาพชีวิตประชาชนผู้สูงอายุ และปรับตัวรองรับกระแสการเปลี่ยนแปลง

ข. ยุทธศาสตร์การพัฒนาของ อปท. ในเขตจังหวัดที่ ยุทธศาสตร์ที่ ๓ เสริมสร้างคุณภาพชีวิตประชาชนผู้สูงอายุ

๕. ยุทธศาสตร์ด้านโครงสร้างพื้นฐาน

แผนงานอุตสาหกรรมและการโยธา

ที่	โครงการ	วัตถุประสงค์	เป้าหมาย (ผลผลิตของโครงการ)	งบประมาณและที่มา					ตัวชี้วัด (KPI)	ผลที่คาดว่าจะได้รับ	หน่วยงาน รับผิดชอบหลัก
				๒๕๖๑ (บาท)	๒๕๖๒ (บาท)	๒๕๖๓ (บาท)	๒๕๖๔ (บาท)	๒๕๖๕ (บาท)			
๓	โครงการก่อสร้างถนน คสล.สายโคกแค	เพื่อให้มีถนนที่ได้ มาตรฐานสำหรับการ สัญจรไปมาและ การขนส่งผลผลิต ทางการเกษตร	กว้าง ๔ เมตร ระยะทาง ๑๙๐ เมตร หนา ๐.๑๕ เมตร ไหล่ทางข้างละ ๐.๕๐ เมตร	๔๙๐,๐๐๐	๔๙๐,๐๐๐	๔๙๐,๐๐๐	๔๙๐,๐๐๐	๔๙๐,๐๐๐	ร้อยละ ๘๐ ของประชาชน ที่ใช้ถนนเส้น นี้มีความพึง พอใจ	ประชาชนได้รับ ความสะดวกใน การเดินทางและ การขนส่งผลผลิต ทางการเกษตร	กองช่าง
๔	โครงการปรับปรุงสะพาน ทำเทียบเรือเพื่อส่งเสริม อาชีพการประมง	เพื่อให้ประชาชนได้มี สะพานทำเทียบเรือที่ได้ มาตรฐานมีความปลอดภัย ในชีวิตและทรัพย์สิน	ปรับปรุงสะพานทำเทียบ เรือคอนกรีตเสริมเหล็ก บ้านรำหมาด	-	-	-	๕๐๐,๐๐๐	๕๐๐,๐๐๐	จำนวนสะพาน ทำเทียบเรือที่ ได้รับการปรับปรุง ไม่น้อยกว่า ๑ แห่ง	ประชาชนมีสะพาน ทำเทียบเรือที่ได้ มาตรฐานเกิด ความปลอดภัยใน ชีวิตและทรัพย์สิน	กองช่าง
๕	โครงการก่อสร้างคอ สะพานทำเทียบเรือ หมู่ ๒ บ้านรำหมาด	เพื่อให้ประชาชนได้มี สะพานทำเทียบเรือที่ได้ มาตรฐานมีความปลอดภัย ในชีวิตและทรัพย์สิน	คอสะพานทำเทียบเรือ	-	-	๕๐๐,๐๐๐	๕๐๐,๐๐๐	๕๐,๐๐๐	ทำเทียบเรือ ได้รับการ ก่อสร้าง เพิ่มขึ้น	ประชาชนสัญจร ไปมาได้สะดวก	กองช่าง

รายละเอียดโครงการพัฒนา  
แผนพัฒนาท้องถิ่น (พ.ศ. ๒๕๖๑-๒๕๖๕)

แบบ ผ.๐๒

องค์การบริหารส่วนตำบลเกาะกลาง อำเภอเกาะลันตา จังหวัดกระบี่

ก. ยุทธศาสตร์จังหวัดที่ ๓ เสริมสร้างคุณภาพชีวิตประชาชนสู่สังคมน่าอยู่ และปรับตัวรองรับกระแสการเปลี่ยนแปลง

ข. ยุทธศาสตร์การพัฒนาของ อปท. ในเขตจังหวัดที่ ยุทธศาสตร์ที่ ๓ เสริมสร้างคุณภาพชีวิตประชาชนสู่สังคมน่าอยู่

๕. ยุทธศาสตร์ด้านโครงสร้างพื้นฐาน

แผนงานอุตสาหกรรมและการโยธา

ที่	โครงการ	วัตถุประสงค์	เป้าหมาย (ผลผลิตของโครงการ)	งบประมาณและที่มา					ตัวชี้วัด (KPI)	ผลที่คาดว่าจะ ได้รับ	หน่วยงาน รับผิดชอบ หลัก
				๒๕๖๑ (บาท)	๒๕๖๒ (บาท)	๒๕๖๓ (บาท)	๒๕๖๔ (บาท)	๒๕๖๕ (บาท)			
๖	โครงการขยายเขตไฟฟ้า เข้าในกูโบร์ หมู่ ๒ ,๓	เพื่อจัดหาไฟฟ้าให้เพียงพอ กับความต้องการของ ประชาชน	ขยายเขตไฟฟ้าเข้าใน กูโบร์ เสาไฟฟ้า ๒ ต้น หลอดไฟ ๗ หลอด พร้อมอุปกรณ์ติดตั้ง	-	-	๑๐๐,๐๐๐	๑๐๐,๐๐๐	๑๐๐,๐๐๐	จำนวนจุด ขยายเขต ไฟฟ้า	มีไฟฟ้าเพียงพอ กับความต้องการ ของประชาชน	กองช่าง
๗	โครงการขุดบ่อน้ำดื่ม ภายในหมู่ ๒ บ้านรำหมาด (เสนอโดยชุมชนหมู่ที่ ๒)	เพื่อเป็นสถานที่ในการกัก เก็บน้ำไว้ใช้ในการอุปโภค บริโภคและการเกษตร	ขุดเจาะบ่อน้ำดื่มและ ปรับปรุงบ่อน้ำดื่ม จำนวน ๔๐ ลูก (พื้นที่สาธารณะ)	-	-	๑๒๐,๐๐๐	๑๒๐,๐๐๐	๑๒๐,๐๐๐	จำนวนบ่อน้ำ ที่ได้รับการ ก่อสร้าง เพิ่มขึ้น	ประชาชนมีน้ำใช้ เพื่อการบริโภค และอุปโภคและ การเกษตรอย่าง เพียงพอ	กองช่าง
๘	โครงการปรับปรุงถนน ลูกรังสายนาทอน หมู่ ๒ บ้านรำหมาด	เพื่อให้มีถนนที่ได้มาตรฐาน สำหรับการสัญจรไปมา และการขนส่งผลผลิต ทางการเกษตร	ปรับปรุงถนนลูกรัง สายนาทอน	๓๐,๐๐๐	๓๐,๐๐๐	๓๐,๐๐๐	๓๐,๐๐๐	๓๐,๐๐๐	ร้อยละ ๘๐ ของประชาชน ที่ใช้ถนนเส้น นี้มีความพึง พอใจ	ประชาชนได้รับ ความสะดวกใน การเดินทางและ การขนส่งผลผลิต ทางการเกษตร	กองช่าง

รายละเอียดโครงการพัฒนา  
แผนพัฒนาท้องถิ่น (พ.ศ. ๒๕๖๑-๒๕๖๕)

แบบ ผ.๐๒

องค์การบริหารส่วนตำบลเกาะกลาง อำเภอเกาะลันตา จังหวัดกระบี่

ก. ยุทธศาสตร์จังหวัดที่ ๓ เสริมสร้างคุณภาพชีวิตประชาชนสู่สังคมน่าอยู่ และปรับตัวรองรับกระแสการเปลี่ยนแปลง

ข. ยุทธศาสตร์การพัฒนาของ อปท. ในเขตจังหวัดที่ ยุทธศาสตร์ที่ ๓ เสริมสร้างคุณภาพชีวิตประชาชนสู่สังคมน่าอยู่

๕. ยุทธศาสตร์ด้านโครงสร้างพื้นฐาน

แผนงานอุตสาหกรรมและการโยธา

ที่	โครงการ	วัตถุประสงค์	เป้าหมาย (ผลผลิตของโครงการ)	งบประมาณและที่มา					ตัวชี้วัด (KPI)	ผลที่คาดว่าจะได้รับ	หน่วยงาน รับผิดชอบหลัก
				๒๕๖๑ (บาท)	๒๕๖๒ (บาท)	๒๕๖๓ (บาท)	๒๕๖๔ (บาท)	๒๕๖๕ (บาท)			
๙	โครงการซ่อมแซมถนน ถนนลูกรังสายสันเขื่อน หมู่ ๒ บ้านรำหมาด	เพื่อให้มีถนนที่ได้ มาตรฐานสำหรับการ สัญจรไปมาและ การขนส่งผลผลิต ทางการเกษตร	ซ่อมแซมถนนลูกรัง สายสันเขื่อน	๒๐,๐๐๐	๒๐,๐๐๐	๒๐,๐๐๐	๒๐,๐๐๐	๒๐,๐๐๐	ร้อยละ ๘๐ ของประชาชน ที่ใช้ถนนเส้น นี้มีความพึง พอใจ	ประชาชนได้รับ ความสะดวกใน การเดินทางและ การขนส่งผลผลิต ทางการเกษตร	กองช่าง
๑๐	โครงการบุกเบิกถนน สายรำหมาด - ชุนสมุทร (สายพืคควาย)	เพื่อให้มีถนนที่ได้มาตรฐาน และ การขนส่งผลผลิตทาง การเกษตร	บุกเบิกถนนสายรำหมาด - ชุนสมุทร (สายพืคควาย) ระยะทาง ๖๐๐ เมตร	๒๐๐,๐๐๐	๒๐๐,๐๐๐	๒๐๐,๐๐๐	๒๐๐,๐๐๐	๒๐๐,๐๐๐	จำนวนถนน ดินลูกรังที่ ได้รับการ ก่อสร้าง	ประชาชนได้รับ ความสะดวกใน การเดินทางและ การขนส่งผลผลิต ทางการเกษตร	กองช่าง
๑๑	โครงการปรับปรุงถนน ลูกรังบ้านรำหมาด	เพื่อให้มีถนนที่ได้มาตรฐาน และ การขนส่งผลผลิตทาง การเกษตร	ปรับปรุงถนนลูกรังภายใน หมู่บ้านตามความ เดือดร้อน	๕๐๐,๐๐๐	๕๐๐,๐๐๐	๕๐๐,๐๐๐	๕๐๐,๐๐๐	๕๐๐,๐๐๐	จำนวนถนน ดินลูกรังที่ ได้รับการ ปรับปรุง	ประชาชนได้รับ ความสะดวกใน การเดินทางและ การขนส่งผลผลิต ทางการเกษตร	กองช่าง

รายละเอียดโครงการพัฒนา  
แผนพัฒนาท้องถิ่น (พ.ศ. ๒๕๖๑-๒๕๖๕)

แบบ ผ.๐๒

องค์การบริหารส่วนตำบลเกาะกลาง อำเภอเกาะลันตา จังหวัดกระบี่

ก. ยุทธศาสตร์จังหวัดที่ ๓ เสริมสร้างคุณภาพชีวิตประชาชนผู้สูงอายุ และปรับตัวรองรับกระแสการเปลี่ยนแปลง

ข. ยุทธศาสตร์การพัฒนาของ อปท. ในเขตจังหวัดที่ ยุทธศาสตร์ที่ ๓ เสริมสร้างคุณภาพชีวิตประชาชนผู้สูงอายุ

๕. ยุทธศาสตร์ด้านโครงสร้างพื้นฐาน

แผนงานอุตสาหกรรมและการโยธา

ที่	โครงการ	วัตถุประสงค์	เป้าหมาย (ผลผลิตของโครงการ)	งบประมาณและที่มา					ตัวชี้วัด (KPI)	ผลที่คาดว่าจะได้รับ	หน่วยงาน รับผิดชอบหลัก
				๒๕๖๑ (บาท)	๒๕๖๒ (บาท)	๒๕๖๓ (บาท)	๒๕๖๔ (บาท)	๒๕๖๕ (บาท)			
๑๒	โครงการบุกเบิกถนนสาย ริมฝายน้ำล้นจุดบ้านออก พร้อมขยายเขตไฟฟ้า	เพื่อให้มีถนนที่ได้มาตรฐาน และ การขนส่งผลผลิตทาง การเกษตร	บุกเบิกถนนลูกรังสาย ริมฝายน้ำล้นจุดบ้านออก พร้อมขยายเขตไฟฟ้า	๒๐๐,๐๐๐	๒๐๐,๐๐๐	๒๐๐,๐๐๐	๒๐๐,๐๐๐	๒๐๐,๐๐๐	จำนวนถนน ลูกรังที่ได้รับ การก่อสร้าง	ประชาชนได้รับ ความสะดวกใน การเดินทางและ การขนส่งผลผลิต ทางการเกษตร	กองช่าง
๑๓	โครงการขุดลอกคู ระบายน้ำภายในตำบล เกาะกลาง	เพื่อแก้ปัญหาน้ำท่วมขัง และเน่าเสีย	ขุดลอกคูระบายน้ำสอง ข้างถนน	๒๐๐,๐๐๐	๒๐๐,๐๐๐	๒๐๐,๐๐๐	๒๐๐,๐๐๐	๒๐๐,๐๐๐	ร้อยละ ๕๐ ของพื้นที่มี การระบายน้ำ ได้ดีขึ้น	สามารถป้องกัน น้ำท่วมขังได้	กองช่าง
๑๔	โครงการก่อสร้างถนน คอนกรีตเสริมเหล็ก สาย ซอยมีสียัดบ้านร่ำหมาด	เพื่อให้มีถนนที่ได้มาตรฐาน สำหรับการสัญจรไปมา และการขนส่งผลผลิต ทางการเกษตร	กว้าง ๔.๐๐ เมตร ระยะทาง ๒๐๐ เมตร ไหล่ทางข้างละ ๐.๕๐ เมตร	๔๙๐,๐๐๐	๔๙๐,๐๐๐	๔๙๐,๐๐๐	๔๙๐,๐๐๐	๔๙๐,๐๐๐	จำนวนถนน ที่ได้มาตรฐาน เพิ่มขึ้น	ประชาชนได้รับ ความสะดวกใน การเดินทางและ การขนส่งผลผลิต ทางการเกษตร	กองช่าง

รายละเอียดโครงการพัฒนา  
แผนพัฒนาท้องถิ่น (พ.ศ. ๒๕๖๑-๒๕๖๕)

แบบ ผ.๐๒

องค์การบริหารส่วนตำบลเกาะกลาง อำเภอเกาะลันตา จังหวัดกระบี่

ก. ยุทธศาสตร์จังหวัดที่ ๓ เสริมสร้างคุณภาพชีวิตประชาชนผู้สังคมน้อย และปรับตัวรองรับกระแสการเปลี่ยนแปลง

ข. ยุทธศาสตร์การพัฒนาของ อปท. ในเขตจังหวัดที่ ยุทธศาสตร์ที่ ๓ เสริมสร้างคุณภาพชีวิตประชาชนผู้สังคมน้อย

๕. ยุทธศาสตร์ด้านโครงสร้างพื้นฐาน

แผนงานอุตสาหกรรมและการโยธา

ที่	โครงการ	วัตถุประสงค์	เป้าหมาย (ผลผลิตของโครงการ)	งบประมาณและที่มา					ตัวชี้วัด (KPI)	ผลที่คาดว่าจะ ได้รับ	หน่วยงาน รับผิดชอบ หลัก
				๒๕๖๑ (บาท)	๒๕๖๒ (บาท)	๒๕๖๓ (บาท)	๒๕๖๔ (บาท)	๒๕๖๕ (บาท)			
๑๕	โครงการก่อสร้างคอสะพานท่าเทียบเรือ	เพื่อให้ประชาชนสามารถนำเรือเข้า-ออกได้สะดวก	ก่อสร้างคอสะพานท่าเทียบเรือตามแบบแปลน อบต.	-	-	-	๓๐๐,๐๐๐	๓๐๐,๐๐๐	จำนวนท่าเทียบเรือเพิ่มขึ้น	ประชาชนสามารถนำเรือเข้า-ออกได้สะดวก	กองช่าง
๑๖	โครงการขยายเขตไฟฟ้าเข้ากูโบร์พร้อมรื้อถอนเสาไฟฟ้าหน้ามัสยิดและสายบ้านโคก	เพื่อให้ประชาชนมีไฟฟ้าอย่างทั่วถึง	จำนวนจุดที่ขยายเขตไฟฟ้า	-	-	-	๓๐๐,๐๐๐	๓๐๐,๐๐๐	จำนวนครัวเรือนที่ได้รับประโยชน์	ประชาชนมีไฟฟ้าอย่างทั่วถึง มีแสงสว่างอย่างเพียงพอ	กองช่าง
๑๗	โครงการปรับปรุงขยายสระน้ำทุ่งโคกแคปรับปรุงท่อน้ำล้น	เพื่อให้ประชาชนมีน้ำใช้อุปโภคบริโภคอย่างเพียงพอ	ขุดลอกสระน้ำประปาหมู่บ้าน	-	-	-	๕๐๐,๐๐๐	๕๐๐,๐๐๐	จำนวนครัวเรือนที่ขาดแคลนน้ำลดลง	ประชาชนมีน้ำใช้การบริโภคอุปโภคและการเกษตรอย่างเพียงพอ	กองช่าง



รายละเอียดโครงการพัฒนา  
แผนพัฒนาท้องถิ่น (พ.ศ. ๒๕๖๑-๒๕๖๕)

แบบ ผ.๐๒

องค์การบริหารส่วนตำบลเกาะกลาง อำเภอเกาะลันตา จังหวัดกระบี่

ก. ยุทธศาสตร์จังหวัดที่ ๓ เสริมสร้างคุณภาพชีวิตประชาชนผู้สูงอายุ และปรับตัวรองรับกระแสการเปลี่ยนแปลง

ข. ยุทธศาสตร์การพัฒนาของ อปท. ในเขตจังหวัดที่ ยุทธศาสตร์ที่ ๓ เสริมสร้างคุณภาพชีวิตประชาชนผู้สูงอายุ

๕. ยุทธศาสตร์ด้านโครงสร้างพื้นฐาน

แผนงานอุตสาหกรรมและการโยธา

ที่	โครงการ	วัตถุประสงค์	เป้าหมาย (ผลผลิตของโครงการ)	งบประมาณและที่มา					ตัวชี้วัด (KPI)	ผลที่คาดว่าจะ ได้รับ	หน่วยงาน รับผิดชอบ หลัก
				๒๕๖๑ (บาท)	๒๕๖๒ (บาท)	๒๕๖๓ (บาท)	๒๕๖๔ (บาท)	๒๕๖๕ (บาท)			
๑๘	โครงการปรับปรุงชลประทาน (คลองส่งน้ำเพื่อการเกษตรจากสระน้ำในบึงถึงถนนสายร่ำหมาดขุนสมุทร	เพื่อให้ประชาชนมีน้ำใช้เพื่อการเกษตรอย่างเพียงพอ	ขุดลอกสระน้ำประปาหมู่บ้าน	๕๐๐,๐๐๐	๕๐๐,๐๐๐	๕๐๐,๐๐๐	๕๐๐,๐๐๐	๕๐๐,๐๐๐	ร้อยละจำนวนครุฑเรือนที่ขาดแคลนน้ำใช้ลดลง	ประชาชนมีน้ำใช้เพื่อการเกษตรอย่างเพียงพอ	กองช่าง
๑๙	โครงการก่อสร้างท่อถึงประปาถนนสายท่าเทียบเรือพร้อมระบบประปา (ขุดลอกสระ)	เพื่อให้ประชาชนมีน้ำใช้อุปโภคบริโภคอย่างเพียงพอ	ขุดลอกสระน้ำประปาหมู่บ้าน	๕๐๐,๐๐๐	๕๐๐,๐๐๐	๕๐๐,๐๐๐	๕๐๐,๐๐๐	๕๐๐,๐๐๐	ร้อยละจำนวนครุฑเรือนที่ขาดแคลนน้ำใช้ลดลง	ประชาชนมีน้ำใช้การบริโภคอุปโภคอย่างเพียงพอ	กองช่าง
๒๐	โครงการก่อสร้างถนนคสล. รอบบริเวณอาคารทุ่งโคกแค	เพื่อให้มีถนนที่ได้มาตรฐานสำหรับการสัญจรไปมาและการขนส่งผลผลิตทางการเกษตร	กว้าง ๔.๐๐ เมตร ระยะทาง ๒๐๐ เมตร หนา ๐.๑๕ เมตร ไหล่ทางข้างละ ๐.๕๐ ม.	๔๙๐,๐๐๐	๔๙๐,๐๐๐	๔๙๐,๐๐๐	๔๙๐,๐๐๐	๔๙๐,๐๐๐	จำนวนถนนที่ได้มาตรฐานเพิ่มขึ้น	ประชาชนได้รับความสะดวกในการเดินทางและการขนส่งผลผลิตทางการเกษตร	กองช่าง

รายละเอียดโครงการพัฒนา  
แผนพัฒนาท้องถิ่น (พ.ศ. ๒๕๖๑-๒๕๖๕)

แบบ ผ.๐๒

องค์การบริหารส่วนตำบลเกาะกลาง อำเภอเกาะลันตา จังหวัดกระบี่

ก. ยุทธศาสตร์จังหวัดที่ ๓ เสริมสร้างคุณภาพชีวิตประชาชนผู้สังคมน้อย และปรับตัวรองรับกระแสการเปลี่ยนแปลง

ข. ยุทธศาสตร์การพัฒนาของ อปท. ในเขตจังหวัดที่ ยุทธศาสตร์ที่ ๓ เสริมสร้างคุณภาพชีวิตประชาชนผู้สังคมน้อย

๕. ยุทธศาสตร์ด้านโครงสร้างพื้นฐาน

แผนงานอุตสาหกรรมและการโยธา

ที่	โครงการ	วัตถุประสงค์	เป้าหมาย (ผลผลิตของโครงการ)	งบประมาณและที่มา					ตัวชี้วัด (KPI)	ผลที่คาดว่าจะได้รับ	หน่วยงาน รับผิดชอบหลัก
				๒๕๖๑ (บาท)	๒๕๖๒ (บาท)	๒๕๖๓ (บาท)	๒๕๖๔ (บาท)	๒๕๖๕ (บาท)			
๒๑	โครงการก่อสร้างถนนลาดยางสายโคกแค-โคกเจริญ	เพื่อให้มีถนนที่ได้มาตรฐานสำหรับการสัญจรไปมา และการขนส่งผลผลิตทางการเกษตร	กว้าง ๔.๐๐ เมตร ระยะทาง ๒๐๐ เมตร หนา ๐.๑๕ เมตร ไหล่ทางข้างละ ๐.๕๐ ม.	๔๙๐,๐๐๐	-	-	-	-	จำนวนถนนที่ได้มาตรฐานเพิ่มขึ้น	ประชาชนได้รับความสะดวกในการเดินทางและการขนส่งผลผลิตทางการเกษตร	กองช่าง
๒๒	โครงการก่อสร้างถนนคสล. สายร่าหมาด-ขุนสมุทร หมู่ ๒ บ้านร่าหมาด	เพื่อให้มีถนนที่ได้มาตรฐานสำหรับการสัญจรไปมา และการขนส่งผลผลิตทางการเกษตร	กว้าง ๔ เมตร ระยะทาง ๒๐๐ เมตร หนา ๐.๑๕ เมตร ไหล่ทางข้างละ ๐.๕๐ ม.	-	๔๘๙,๐๐๐	-	-	-	ถนนคอนกรีตเสริมเหล็กจำนวน ๑ เส้น	ประชาชนได้รับความสะดวกในการเดินทางและการขนส่งผลผลิตทางการเกษตร	กองช่าง
				๔,๙๐๐,๐๐๐	๔,๘๙๙,๐๐๐	๕,๑๓๐,๐๐๐	๖,๗๓๐,๐๐๐	๖,๒๘๐,๐๐๐			

รายละเอียดโครงการพัฒนา  
แผนพัฒนาท้องถิ่น (พ.ศ. ๒๕๖๑-๒๕๖๕)

แบบ ผ.๐๒

องค์การบริหารส่วนตำบลเกาะกลาง อำเภอเกาะลันตา จังหวัดกระบี่

ก. ยุทธศาสตร์จังหวัดที่ ๓ เสริมสร้างคุณภาพชีวิตประชาชนสู่สังคมน่าอยู่ และปรับตัวรองรับกระแสการเปลี่ยนแปลง

ข. ยุทธศาสตร์การพัฒนาของ อปท. ในเขตจังหวัดที่ ยุทธศาสตร์ที่ ๓ เสริมสร้างคุณภาพชีวิตประชาชนสู่สังคมน่าอยู่

๕. ยุทธศาสตร์ด้านโครงสร้างพื้นฐาน

แผนงานอุตสาหกรรมและการโยธา

ที่	โครงการ	วัตถุประสงค์	เป้าหมาย (ผลผลิตของโครงการ)	งบประมาณและที่มา					ตัวชี้วัด (KPI)	ผลที่คาดว่าจะได้รับ	หน่วยงาน รับผิดชอบหลัก
				๒๕๖๑ (บาท)	๒๕๖๒ (บาท)	๒๕๖๓ (บาท)	๒๕๖๔ (บาท)	๒๕๖๕ (บาท)			
	<b>หมู่ที่ ๓ บ้านปากคลอง</b>										
๑	โครงการก่อสร้างถนน คสล.สายช่องพลี หมู่ ๓ บ้านปากคลอง	เพื่อให้มีถนนที่ได้มาตรฐาน สำหรับการสัญจรไปมา และการขนส่งผลผลิต ทางการเกษตร	กว้าง ๓ เมตร ระยะทาง ๓๐๐ เมตร หนา ๐.๑๕ เมตร	-	-	๓๐๐,๐๐๐	-	-	ร้อยละ ๘๐ ของประชาชน ที่ใช้ถนนเส้น นี้มีความพึง พอใจ	ประชาชนได้รับ ความสะดวกใน การเดินทางและ การขนส่งผลผลิต ทางการเกษตร	กองช่าง
๒	โครงการก่อสร้างถนน คสล.สายข้างกุโบร์	เพื่อให้มีถนนที่ได้มาตรฐาน สำหรับการสัญจรไปมา และการขนส่งผลผลิต ทางการเกษตร	กว้าง ๔ เมตร ระยะทาง ๑๙๐ เมตร หนา ๐.๑๕ เมตร ไหล่ทางข้างละ ๐.๕๐ ม.	๔๖๔,๐๐๐	-	-	-	-	ร้อยละ ๘๐ ของประชาชน ที่ใช้ถนนเส้น นี้มีความพึง พอใจ	ประชาชนได้รับ ความสะดวกใน การเดินทางและ การขนส่งผลผลิต ทางการเกษตร	กองช่าง
๓	โครงการก่อสร้างถนน คสล.สายทางหนีสินามิ	เพื่อให้มีถนนที่ได้มาตรฐาน สำหรับการสัญจรไปมา	กว้าง ๔ เมตร ระยะทาง ๑๙๐ เมตร หนา ๐.๑๕ ม. พร้อมไหล่ทางข้างละ ๐.๕๐ เมตร	-	-	-	๕๐๐,๐๐๐	-	จำนวนถนน ที่ได้มาตรฐาน เพิ่มขึ้น	ประชาชนได้รับ ความสะดวกและ ปลอดภัยในชีวิต และทรัพย์สิน	กองช่าง

รายละเอียดโครงการพัฒนา  
แผนพัฒนาท้องถิ่น (พ.ศ. ๒๕๖๑-๒๕๖๕)

แบบ ผ.๐๒

องค์การบริหารส่วนตำบลเกาะกลาง อำเภอเกาะลันตา จังหวัดกระบี่

ก. ยุทธศาสตร์จังหวัดที่ ๓ เสริมสร้างคุณภาพชีวิตประชาชนผู้สังคมน้อย และปรับตัวรองรับกระแสการเปลี่ยนแปลง

ข. ยุทธศาสตร์การพัฒนาของ อปท. ในเขตจังหวัดที่ ยุทธศาสตร์ที่ ๓ เสริมสร้างคุณภาพชีวิตประชาชนผู้สังคมน้อย

๕. ยุทธศาสตร์ด้านโครงสร้างพื้นฐาน

แผนงานอุตสาหกรรมและการโยธา

ที่	โครงการ	วัตถุประสงค์	เป้าหมาย (ผลผลิตของโครงการ)	งบประมาณและที่มา					ตัวชี้วัด (KPI)	ผลที่คาดว่าจะได้รับ	หน่วยงาน รับผิดชอบหลัก
				๒๕๖๑ (บาท)	๒๕๖๒ (บาท)	๒๕๖๓ (บาท)	๒๕๖๔ (บาท)	๒๕๖๕ (บาท)			
๔	โครงการก่อสร้างสะพาน คสล.เชื่อมจากหมู่ ๓ - หมู่ ๕ บ้านลิเก้	เพื่อความสะดวกในการ สัญจรไปมา	ก่อสร้างสะพาน คสล. กว้าง ๘ เมตร ยาว ๕๐ เมตร	-	-	-	๕๐๐,๐๐๐	-	จำนวนสะพาน ที่ได้มาตรฐาน เพิ่มขึ้น	ประชาชนได้รับ ความสะดวกและ ปลอดภัยในชีวิต และทรัพย์สิน	กองช่าง
๕	โครงการก่อสร้างสะพาน คสล.ลาดเอียงท่าเรือ (เสนอโดยชุมชนหมู่ที่ ๓ )	เพื่อความสะดวกในการ สัญจรไปมา	ก่อสร้างสะพาน คสล. ลาดเอียง กว้าง ๘๐ เมตร ยาว ๗๐ เมตร	-	-	-	๕๐๐,๐๐๐	-	จำนวนสะพาน ที่ได้มาตรฐาน เพิ่มขึ้น	ประชาชนได้รับ ความสะดวกและ ปลอดภัยในชีวิต และทรัพย์สิน	กองช่าง
๖	โครงการขยายเขตประปา จากท่าเรือ - หลังรพ.สต. บ้านปากคลอง	เพื่อให้ประชาชนมีน้ำเพื่อ เพื่อการบริโภคอุปโภค อย่างเพียงพอ	ขยายเขตประปาจาก ท่าเรือ-หลัง รพ.สต. บ้านปากคลอง	-	๒๐๐,๐๐๐	-	-	-	จำนวนครัว เรือนที่ขาด แคลนน้ำลด	ประชาชนมีน้ำใช้ การบริโภคและ ทำการเกษตร อย่างเพียงพอ	กองช่าง
๗	โครงการก่อสร้างราง ระบายน้ำ	เพื่อความสะดวกในการ สัญจรไปมา	หมู่ที่ ๓ บ้านปากคลอง	-	๑๐๐,๐๐๐	-	-	-	จำนวนถนน ที่ได้มาตรฐาน เพิ่มขึ้น	ประชาชนได้รับ ความสะดวกและ ปลอดภัยในชีวิต และทรัพย์สิน	กองช่าง

รายละเอียดโครงการพัฒนา  
แผนพัฒนาท้องถิ่น (พ.ศ. ๒๕๖๑-๒๕๖๕)

แบบ ผ.๐๒

องค์การบริหารส่วนตำบลเกาะกลาง อำเภอเกาะลันตา จังหวัดกระบี่

ก. ยุทธศาสตร์จังหวัดที่ ๓ เสริมสร้างคุณภาพชีวิตประชาชนผู้สังคมน้อย และปรับตัวรองรับกระแสการเปลี่ยนแปลง

ข. ยุทธศาสตร์การพัฒนาของ อปท.ในเขตจังหวัดที่ ยุทธศาสตร์ที่ ๓ เสริมสร้างคุณภาพชีวิตประชาชนผู้สังคมน้อย

๕. ยุทธศาสตร์ด้านโครงสร้างพื้นฐาน

แผนงานอุตสาหกรรมและการโยธา

ที่	โครงการ	วัตถุประสงค์	เป้าหมาย (ผลผลิตของโครงการ)	งบประมาณและที่มา					ตัวชี้วัด (KPI)	ผลที่คาดว่าจะได้รับ	หน่วยงาน รับผิดชอบหลัก
				๒๕๖๑ (บาท)	๒๕๖๒ (บาท)	๒๕๖๓ (บาท)	๒๕๖๔ (บาท)	๒๕๖๕ (บาท)			
๘	โครงการปรับปรุง ซ่อมแซมประปา ขนาดใหญ่	เพื่อให้ประชาชนมีน้ำเพื่อ อุปโภคบริโภคอย่าง เพียงพอและทั่วถึง	ปรับปรุงซ่อมแซมประปา ขนาดใหญ่	๒๐๐,๐๐๐	๒๐๐,๐๐๐	๒๐๐,๐๐๐	๒๐๐,๐๐๐	๒๐๐,๐๐๐	จำนวนครัว เรือนที่ขาด แคลนน้ำ ลดลง	ประชาชนมีน้ำใช้ บริโภคอุปโภค และการเกษตร อย่างเพียงพอ	กองช่าง
๙	โครงการขุดลอกคลองปอ (ที่จอดเรือ) หมู่ที่ ๓ (เสนอโดยชุมชนหมู่ที่ ๓ )	เพื่อขุดลอกคลองที่ตื้นเขิน และอำนวยความสะดวก แก่ประชาชนในพื้นที่	ขุดลอกคลองขนาดกว้าง ๒๐.๐๐ เมตร ยาว ๑๑๐ เมตร ลึกเฉลี่ย ๓.๕๐ ม.	-	-	-	-	๓๐๐,๐๐๐	คลองไม่ ตื้นเขิน	ประชาชนในพื้นที่ ที่มีความสะดวก มากขึ้น	กองช่าง
๑๐	โครงการขยายเขตประปา หมู่ที่ ๓ บ้านปากคลอง (เสนอโดยชุมชนหมู่ที่ ๓)	เพื่อให้ประชาชนมีน้ำเพื่อ อุปโภคบริโภคอย่าง เพียงพอและทั่วถึง	ขยายเขตประปา หมู่ที่ ๓ บ้านปากคลอง	-	-	-	๒๐๐,๐๐๐	-	จำนวนครัว เรือนที่ขาด แคลนน้ำ ลดลง	ประชาชนมีน้ำใช้ บริโภคอุปโภค และการเกษตร อย่างเพียงพอ	กองช่าง
๑๑	โครงการบุกเบิกถนนลูกรัง สายบ้านออก หมู่ที่ ๓	เพื่อความสะดวกในการ สัญจรไปมา	บุกเบิกถนนลูกรังสาย บ้านออก	๑๐๐,๐๐๐	๑๐๐,๐๐๐	๑๐๐,๐๐๐	๑๐๐,๐๐๐	๑๐๐,๐๐๐	จำนวนถนน ดินลูกรังที่ได้ การก่อสร้าง เพิ่มขึ้น	ประชาชนได้รับ ความสะดวกและ ปลอดภัยในชีวิต และทรัพย์สิน	กองช่าง

รายละเอียดโครงการพัฒนา  
แผนพัฒนาท้องถิ่น (พ.ศ. ๒๕๖๑-๒๕๖๕)

แบบ ผ.๐๒

องค์การบริหารส่วนตำบลเกาะกลาง อำเภอเกาะลันตา จังหวัดกระบี่

ก. ยุทธศาสตร์จังหวัดที่ ๓ เสริมสร้างคุณภาพชีวิตประชาชนผู้สูงอายุ และปรับตัวรองรับกระแสการเปลี่ยนแปลง

ข. ยุทธศาสตร์การพัฒนาของ อปท. ในเขตจังหวัดที่ ยุทธศาสตร์ที่ ๓ เสริมสร้างคุณภาพชีวิตประชาชนผู้สูงอายุ

๕. ยุทธศาสตร์ด้านโครงสร้างพื้นฐาน

แผนงานอุตสาหกรรมและการโยธา

ที่	โครงการ	วัตถุประสงค์	เป้าหมาย (ผลผลิตของโครงการ)	งบประมาณและที่มา					ตัวชี้วัด (KPI)	ผลที่คาดว่าจะ ได้รับ	หน่วยงาน รับผิดชอบ หลัก
				๒๕๖๑ (บาท)	๒๕๖๒ (บาท)	๒๕๖๓ (บาท)	๒๕๖๔ (บาท)	๒๕๖๕ (บาท)			
๑๒	โครงการขยายเขตไฟฟ้า ภายในหมู่บ้าน	เพื่อให้ประชาชนมีไฟฟ้า ได้ใช้ไฟฟ้าอย่างทั่วถึง	หมู่ที่ ๓ บ้านปากคลอง	-	-	-	๕๐,๐๐๐	-	จำนวนจุด ที่ขยายเขต ไฟฟ้า	ประชาชนมีไฟฟ้า ใช้อย่างทั่วถึง และมีแสงสว่าง เพียงพอ	กองช่าง
๑๓	โครงการปรับปรุงสระ หนองใหญ่ (เสนอโดยชุมชนหมู่ที่ ๓)	เพื่อป้องกันและแก้ไข ปัญหาการขาดแคลนน้ำ เพื่อการอุปโภคบริโภค และการเกษตร	ขุดลอกสระหนองใหญ่ - ก่อกำแพงล้อมรอบสระ - ขยายเขตประปาภายใน หมู่บ้านจำนวน ๕ ครัว เรือน	-	๕๐๐,๐๐๐	-	-	-	ร้อยละของ ครัวเรือนที่ ขาดแคลน น้ำใช้ลดลง	ประชาชนมีน้ำใช้ เพื่อการบริโภค อุปโภคและทำ การเกษตร อย่างเพียงพอ	กองช่าง
๑๔	โครงการปรับปรุงถนน ลูกรังบ้านปากคลอง	เพื่อปรับปรุงถนนดินลูกรัง เพื่อความสะดวกในการ สัญจรไปมา	ปรับปรุงถนนลูกรังภายใน หมู่บ้านตามความ เดือดร้อน	๕๐๐,๐๐๐	๕๐๐,๐๐๐	๕๐๐,๐๐๐	๕๐๐,๐๐๐	๕๐๐,๐๐๐	จำนวนถนน ดินลูกรังที่ ได้รับการ ปรับปรุง	ประชาชนได้รับ ความสะดวกและ ปลอดภัยในชีวิต และทรัพย์สิน	กองช่าง

รายละเอียดโครงการพัฒนา  
แผนพัฒนาท้องถิ่น (พ.ศ. ๒๕๖๑-๒๕๖๕)

แบบ ผ.๐๒

องค์การบริหารส่วนตำบลเกาะกลาง อำเภอเกาะลันตา จังหวัดกระบี่

ก. ยุทธศาสตร์จังหวัดที่ ๓ เสริมสร้างคุณภาพชีวิตประชาชนผู้สูงอายุ และปรับตัวรองรับกระแสการเปลี่ยนแปลง

ข. ยุทธศาสตร์การพัฒนาของ อปท. ในเขตจังหวัดที่ ยุทธศาสตร์ที่ ๓ เสริมสร้างคุณภาพชีวิตประชาชนผู้สูงอายุ

๕. ยุทธศาสตร์ด้านโครงสร้างพื้นฐาน

แผนงานอุตสาหกรรมและการโยธา

ที่	โครงการ	วัตถุประสงค์	เป้าหมาย (ผลผลิตของโครงการ)	งบประมาณและที่มา					ตัวชี้วัด (KPI)	ผลที่คาดว่าจะ ได้รับ	หน่วยงาน รับผิดชอบ หลัก
				๒๕๖๑ (บาท)	๒๕๖๒ (บาท)	๒๕๖๓ (บาท)	๒๕๖๔ (บาท)	๒๕๖๕ (บาท)			
๑๕	โครงการติดตั้งปรับปรุง ซ่อมแซมระบบโซล่าเซลล์ โดยใช้พลังงานแสง อาทิตย์	เพื่อให้ประชาชนที่ไม่มี ไฟฟ้าได้ใช้ไฟฟ้าอย่าง ทั่วถึง	ปรับปรุงซ่อมแซมระบบ โซล่าเซลล์ในหมู่ที่ ๓	-	-	๕๐,๐๐๐	๕๐,๐๐๐	๕๐,๐๐๐	ร้อยละของ ครัวเรือนที่ ไม่มีไฟฟ้าใช้ ลดลง	ประชาชนมีไฟฟ้า ใช้อย่างทั่วถึง และมีแสงสว่าง เพียงพอ	กองช่าง
๑๖	โครงการก่อสร้างสะพาน คสล. เชื่อมต่อระหว่าง หมู่ ๓ บ้านปากคลอง กับ หมู่ ๔ บ้านท่าคลอง	เพื่อความสะดวกในการ สัญจรไปมาในการใช้ ยานพาหนะ	ก่อสร้างสะพาน คสล. ระหว่าง ม.๓ - ม.๔ ประมาณ ๒๐๐ เมตร	-	๕,๐๐๐,๐๐๐	-	-	-	จำนวนสะพาน ที่ได้มาตรฐาน เพิ่มขึ้น	ประชาชนได้รับ ความสะดวกและ ปลอดภัยในชีวิต และทรัพย์สิน	กองช่าง
๑๗	โครงการก่อสร้างถนน คสล. จากหน้ากูโบร์ถึง ชายหาด หมู่ ๓ บ้านปากคลอง	เพื่อให้มีถนนที่ได้มาตรฐาน สำหรับการสัญจรไปมา และการขนส่งผลผลิต ทางการเกษตร	กว้าง ๔ เมตร ระยะทาง ๑๗๐ เมตร หนา ๐.๑๕ เมตร ไหล่ทางข้างละ ๐.๕๐ ม.	-	-	๔๐๐,๐๐๐	-	-	จำนวนถนน ที่ได้มาตรฐาน เพิ่มขึ้น	ประชาชนได้รับ ความสะดวกสบาย ในการเดินทาง การขนส่งผลผลิต ทางการเกษตร	กองช่าง

รายละเอียดโครงการพัฒนา  
แผนพัฒนาท้องถิ่น (พ.ศ. ๒๕๖๑-๒๕๖๕)

แบบ ผ.๐๒

องค์การบริหารส่วนตำบลเกาะกลาง อำเภอเกาะลันตา จังหวัดกระบี่

ก. ยุทธศาสตร์จังหวัดที่ ๓ เสริมสร้างคุณภาพชีวิตประชาชนสู่สังคมน่าอยู่ และปรับตัวรองรับกระแสการเปลี่ยนแปลง

ข. ยุทธศาสตร์การพัฒนาของ อปท. ในเขตจังหวัดที่ ยุทธศาสตร์ที่ ๓ เสริมสร้างคุณภาพชีวิตประชาชนสู่สังคมน่าอยู่

๕. ยุทธศาสตร์ด้านโครงสร้างพื้นฐาน

แผนงานอุตสาหกรรมและการโยธา

ที่	โครงการ	วัตถุประสงค์	เป้าหมาย (ผลผลิตของโครงการ)	งบประมาณและที่มา					ตัวชี้วัด (KPI)	ผลที่คาดว่าจะได้รับ	หน่วยงาน รับผิดชอบหลัก
				๒๕๖๑ (บาท)	๒๕๖๒ (บาท)	๒๕๖๓ (บาท)	๒๕๖๔ (บาท)	๒๕๖๕ (บาท)			
๑๘	โครงการขุดลอกที่เก็บเรือคลองปอ/ที่จอดพักเรือประมง	เพื่อให้ประชาชนมีที่จอดพักเรือ ไม่ให้คลองตันเงิน	ขุดลอกคลองที่จอดพักเรือ ยาว ๓๐ เมตร	-	-	-	๒๐๐,๐๐๐	-	จำนวนครั้งที่ขุดลอก	ประชาชนได้รับความสะดวกและมีที่จอดพักเรือ	กองช่าง
๑๙	โครงการบุกเบิกถนนสายหนองใหญ่-คลองเคียน	เพื่อความสะดวกในการสัญจรไปมา	บุกเบิกถนนกว้างเฉลี่ย ๘ เมตร ระยะทาง ๘๗๕ ม. ปรับเกรดเกลี่ยขึ้นรูปคันทาง บดอัดแต่งเรียบลงวัสดุหินผุทำผิวทางกว้าง ๖ ม. หรือพื้นที่ผิวทาง	-	๕๐๐,๐๐๐	-	-	-	จำนวนถนนที่ได้มาตรฐานเพิ่มขึ้น	ประชาชนได้รับความสะดวกในการสัญจรไปมา	กองช่าง
๒๐	โครงการขุดบ่อน้ำดื่ม	เพื่อการอุปโภคบริโภคอย่างเพียงพอ	ขุดบ่อน้ำดื่มภายในหมู่บ้าน	-	-	-	๑๐๐,๐๐๐	-	จำนวนครัวเรือนที่ขาดแคลนน้ำจืด	ประชาชนมีน้ำใช้เพื่อการบริโภคอุปโภคเพียงพอ	กองช่าง
๒๑	โครงการเจาะบ่อบาดาลจุดบ้านออก	เพื่อการอุปโภคบริโภคอย่างเพียงพอและทั่วถึง	เจาะบ่อบาดาลจุดบ้านออก	-	๕๐๐,๐๐๐	๕๐๐,๐๐๐	๕๐๐,๐๐๐	-	จำนวนครัวเรือนที่ขาดแคลนน้ำใช้ลดลง	ประชาชนมีน้ำใช้เพื่อการบริโภคและทำการเกษตรอย่างเพียงพอ	กองช่าง



รายละเอียดโครงการพัฒนา  
แผนพัฒนาท้องถิ่น (พ.ศ. ๒๕๖๑-๒๕๖๕)

แบบ ผ.๐๒

องค์การบริหารส่วนตำบลเกาะกลาง อำเภอเกาะลันตา จังหวัดกระบี่

ก. ยุทธศาสตร์จังหวัดที่ ๓ เสริมสร้างคุณภาพชีวิตประชาชนผู้สังคมน้อย และปรับตัวรองรับกระแสการเปลี่ยนแปลง

ข. ยุทธศาสตร์การพัฒนาของ อปท. ในเขตจังหวัดที่ ยุทธศาสตร์ที่ ๓ เสริมสร้างคุณภาพชีวิตประชาชนผู้สังคมน้อย

๕. ยุทธศาสตร์ด้านโครงสร้างพื้นฐาน

แผนงานอุตสาหกรรมและการโยธา

ที่	โครงการ	วัตถุประสงค์	เป้าหมาย (ผลผลิตของโครงการ)	งบประมาณและที่มา					ตัวชี้วัด (KPI)	ผลที่คาดว่าจะ ได้รับ	หน่วยงาน รับผิดชอบ หลัก
				๒๕๖๑ (บาท)	๒๕๖๒ (บาท)	๒๕๖๓ (บาท)	๒๕๖๔ (บาท)	๒๕๖๕ (บาท)			
๒๒	โครงการปรับปรุงคุณภาพน้ำเค็มให้เป็นน้ำจืด	เพื่อป้องกันและแก้ไขปัญหาการขาดแคลนน้ำเพื่ออุปโภคและทำการเกษตร	ปรับปรุงคุณภาพน้ำเค็มให้เป็นน้ำจืด	-	-	-	๕๐๐,๐๐๐	-	จำนวนครัวเรือนที่ขาดแคลนน้ำลดลง	ประชาชนมีน้ำใช้บริโภคอุปโภคและทำการเกษตรอย่างเพียงพอ	กองช่าง
๒๓	โครงการก่อสร้างถนนวงแหวนรอบหมู่บ้าน	เพื่อให้ประชาชนสามารถสัญจรไป-มา ได้สะดวก	ก่อสร้างถนนวงแหวนรอบหมู่บ้าน	-	-	-	๕๐๐,๐๐๐	-	ถนนคอนกรีตเสริมเหล็กจำนวน ๑ เส้น	ประชาชนสามารถสัญจรไปมาได้สะดวก	กองช่าง
๒๔	โครงการก่อสร้างถนนคสล. สายศูนย์เรียนรู้อุปชุมชน	เพื่อให้มีถนนที่ได้มาตรฐานสำหรับการสัญจรไปมา และการขนส่งผลผลิตทางการเกษตร	ก่อสร้างถนน คสล.สายศูนย์เรียนรู้อุปชุมชน	-	-	-	๕๐๐,๐๐๐	-	ถนนคอนกรีตเสริมเหล็กจำนวน ๑ เส้น	ประชาชนได้รับการขนส่งผลผลิตทางการเกษตร	กองช่าง

รายละเอียดโครงการพัฒนา  
แผนพัฒนาท้องถิ่น (พ.ศ. ๒๕๖๑-๒๕๖๕)

แบบ ผ.๐๒

องค์การบริหารส่วนตำบลเกาะกลาง อำเภอเกาะลันตา จังหวัดกระบี่

ก. ยุทธศาสตร์จังหวัดที่ ๓ เสริมสร้างคุณภาพชีวิตประชาชนผู้สูงอายุ และปรับตัวรองรับกระแสการเปลี่ยนแปลง

ข. ยุทธศาสตร์การพัฒนาของ อปท. ในเขตจังหวัดที่ ยุทธศาสตร์ที่ ๓ เสริมสร้างคุณภาพชีวิตประชาชนผู้สูงอายุ

๕. ยุทธศาสตร์ด้านโครงสร้างพื้นฐาน

แผนงานอุตสาหกรรมและการโยธา

ที่	โครงการ	วัตถุประสงค์	เป้าหมาย (ผลผลิตของโครงการ)	งบประมาณและที่มา					ตัวชี้วัด (KPI)	ผลที่คาดว่าจะได้รับ	หน่วยงาน รับผิดชอบหลัก
				๒๕๖๑ (บาท)	๒๕๖๒ (บาท)	๒๕๖๓ (บาท)	๒๕๖๔ (บาท)	๒๕๖๕ (บาท)			
๒๕	โครงการปรับปรุงทำเทียบเรือปาชุมชน (คลองท่าม่วง)	เพื่อความสะดวกในการสัญจรไปมาในการใช้ยานพาหนะ	ก่อสร้างสะพานทำเทียบเรือพร้อมขุดลอกคลองยาว ๓๐ เมตร	-	-	๒๐๐,๐๐๐	-	-	จำนวนสะพานที่ได้รับการก่อสร้างเพิ่มขึ้น	ประชาชนได้รับความสะดวกและปลอดภัยในชีวิตและทรัพย์สิน	กองช่าง
๒๖	โครงการปรับปรุงซ่อมแซมสะพานทำเทียบเรือ	เพื่อความสะดวกในการสัญจรไปมาในการใช้ยานพาหนะ	ก่อสร้างสะพานทำเทียบเรือพร้อมขุดลอกคลองยาว ๓๐ เมตร	-	-	-	๒๐๐,๐๐๐	-	จำนวนสะพานที่ได้รับการก่อสร้างเพิ่มขึ้น	ประชาชนได้รับความสะดวกและปลอดภัยในชีวิตและทรัพย์สิน	กองช่าง
๒๗	โครงการขยายเขตไฟฟ้าในพื้นที่ ม.๑-ม.๑๐	เพื่อให้ประชาชนที่ไม่มีไฟฟ้าได้ใช้ไฟฟ้าอย่างทั่วถึง	ขยายเขตไฟฟ้าภายในตำบล ม.๑ - ม.๑๐	-	-	๓๐๐,๐๐๐	-	-	จำนวนครัวเรือนมีไฟฟ้าใช้เพิ่มขึ้น	ประชาชนมีไฟฟ้าอย่างทั่วถึงและมีแสงสว่างอย่างเพียงพอ	กองช่าง

รายละเอียดโครงการพัฒนา  
แผนพัฒนาท้องถิ่น (พ.ศ. ๒๕๖๑-๒๕๖๕)

แบบ ผ.๐๒

องค์การบริหารส่วนตำบลเกาะกลาง อำเภอเกาะลันตา จังหวัดกระบี่

ก. ยุทธศาสตร์จังหวัดที่ ๓ เสริมสร้างคุณภาพชีวิตประชาชนสู่สังคมน่าอยู่ และปรับตัวรองรับกระแสการเปลี่ยนแปลง

ข. ยุทธศาสตร์การพัฒนาของ อปท. ในเขตจังหวัดที่ ยุทธศาสตร์ที่ ๓ เสริมสร้างคุณภาพชีวิตประชาชนสู่สังคมน่าอยู่

๕. ยุทธศาสตร์ด้านโครงสร้างพื้นฐาน

แผนงานอุตสาหกรรมและการโยธา

ที่	โครงการ	วัตถุประสงค์	เป้าหมาย (ผลผลิตของโครงการ)	งบประมาณและที่มา					ตัวชี้วัด (KPI)	ผลที่คาดว่าจะ ได้รับ	หน่วยงาน รับผิดชอบ หลัก
				๒๕๖๑ (บาท)	๒๕๖๒ (บาท)	๒๕๖๓ (บาท)	๒๕๖๔ (บาท)	๒๕๖๕ (บาท)			
๒๘	โครงการขยายเขตไฟฟ้า หน้าอนามัย บ้านปากคลอง	เพื่อให้ประชาชนที่ไม่มี ไฟฟ้าได้ใช้ไฟฟ้า อย่างทั่วถึง	ขยายเขตไฟฟ้าภายใน ตำบล ม.๑ - ม.๑๐	๓๐๐,๐๐๐	-	-	-	-	ร้อยละที่ ประชาชนมี ไฟฟ้าใช้ เพิ่มขึ้น	ประชาชนมีไฟฟ้า อย่างทั่วถึงและ แสงสว่างอย่าง เพียงพอ	กองช่าง
๒๙	โครงการย้ายเสาไฟฟ้า แรงต่ำภายในหมู่บ้าน ม.๑-ม.๑๐	เพื่อความปลอดภัย ในชีวิตและทรัพย์สินของ ประชาชน	ย้ายเสาไฟฟ้าแรงต่ำ ม.๑ - ม.๑๐	-	-	๒๐๐,๐๐๐	-	-	ร้อยละที่ ประชาชน มีไฟฟ้าใช้ เพิ่มขึ้น	ประชาชนมีไฟฟ้า อย่างทั่วถึงและ มีแสงสว่างอย่าง เพียงพอและ ทั่วถึง	กองช่าง อำเภอ คลองท่อม
				๑,๕๖๔,๐๐๐	๗,๖๐๐,๐๐๐	๒,๔๕๐,๐๐๐	๕,๑๐๐,๐๐๐	๑,๑๕๐,๐๐๐			

รายละเอียดโครงการพัฒนา  
แผนพัฒนาท้องถิ่น (พ.ศ. ๒๕๖๑-๒๕๖๕)

แบบ ผ.๐๒

องค์การบริหารส่วนตำบลเกาะกลาง อำเภอเกาะลันตา จังหวัดกระบี่

ก. ยุทธศาสตร์จังหวัดที่ ๓ เสริมสร้างคุณภาพชีวิตประชาชนผู้สังคมน้อย และปรับตัวรองรับกระแสการเปลี่ยนแปลง

ข. ยุทธศาสตร์การพัฒนาของ อปท. ในเขตจังหวัดที่ ยุทธศาสตร์ที่ ๓ เสริมสร้างคุณภาพชีวิตประชาชนผู้สังคมน้อย

๕. ยุทธศาสตร์ด้านโครงสร้างพื้นฐาน

แผนงานอุตสาหกรรมและการโยธา

ที่	โครงการ	วัตถุประสงค์	เป้าหมาย (ผลผลิตของโครงการ)	งบประมาณและที่มา					ตัวชี้วัด (KPI)	ผลที่คาดว่าจะ ได้รับ	หน่วยงาน รับผิดชอบ หลัก
				๒๕๖๑ (บาท)	๒๕๖๒ (บาท)	๒๕๖๓ (บาท)	๒๕๖๔ (บาท)	๒๕๖๕ (บาท)			
<b>หมู่ที่ ๔ บ้านคลองย่านัด</b>											
๑	โครงการก่อสร้างถนน คสล.สายกุโบร์	เพื่อให้มีถนนที่ได้มาตรฐาน สำหรับการสัญจรไปมา และการขนส่งผลผลิต ทางการเกษตร	กว้าง ๔ เมตร ระยะทาง ๖๐๐ เมตร หนา ๐.๑๕ เมตร ไหล่ทางข้างละ ๐.๕๐ ม.	๔๗๙,๐๐๐	๔๗๙,๐๐๐	๔๗๙,๐๐๐	๔๗๙,๐๐๐	๔๗๙,๐๐๐	จำนวนถนน ที่ได้มาตรฐาน เพิ่มขึ้น	ประชาชนได้รับ สะดวกสบาย ในการเดินทาง การขนส่งผลผลิต ทางการเกษตร	กองช่าง
๒	โครงการซ่อมแซมถนน สายท่าเรือพร้อมศาลา ที่พักและชุดลอกคลอง (คลองโต๊ะหลัง)	เพื่อให้มีถนนที่ได้มาตรฐาน สำหรับการสัญจรไปมา และการขนส่งผลผลิต ทางการเกษตร	ซ่อมแซมนลูกรัง ระยะทาง ๑,๐๐๐ เมตร พร้อม ศาลาที่พักและ ชุดลอกคลอง	-	-	-	๓๐๐,๐๐๐	-	จำนวนถนนดี ลูกรังที่ได้รับ การซ่อมแซม	ประชาชนได้รับ สะดวกสบาย ในการเดินทาง การขนส่งผลผลิต ทางการเกษตร	กองช่าง
๓	โครงการก่อสร้างสะพาน ท่องเที่ยว (สะพานวอคเวย์)	เพื่อส่งเสริมการท่องเที่ยว ภายในตำบลเกาะกลาง	สะพานท่องเที่ยว	๒๕๐,๐๐๐	-	-	-	-	จำนวนสะพาน เพิ่มขึ้น	มีสถานที่ ท่องเที่ยวเพิ่มขึ้น	กองช่าง

รายละเอียดโครงการพัฒนา  
แผนพัฒนาท้องถิ่น (พ.ศ. ๒๕๖๑-๒๕๖๕)

แบบ ผ.๐๒

องค์การบริหารส่วนตำบลเกาะกลาง อำเภอเกาะลันตา จังหวัดกระบี่

ก. ยุทธศาสตร์จังหวัดที่ ๓ เสริมสร้างคุณภาพชีวิตประชาชนผู้สูงอายุ และปรับตัวรองรับกระแสการเปลี่ยนแปลง

ข. ยุทธศาสตร์การพัฒนาของ อปท. ในเขตจังหวัดที่ ยุทธศาสตร์ที่ ๓ เสริมสร้างคุณภาพชีวิตประชาชนผู้สูงอายุ

๕. ยุทธศาสตร์ด้านโครงสร้างพื้นฐาน

แผนงานอุตสาหกรรมและการโยธา

ที่	โครงการ	วัตถุประสงค์	เป้าหมาย (ผลผลิตของโครงการ)	งบประมาณและที่มา					ตัวชี้วัด (KPI)	ผลที่คาดว่าจะ ได้รับ	หน่วยงาน รับผิดชอบ หลัก
				๒๕๖๑ (บาท)	๒๕๖๒ (บาท)	๒๕๖๓ (บาท)	๒๕๖๔ (บาท)	๒๕๖๕ (บาท)			
๔	โครงการปรับปรุงถนน ลูกรังสายหลัง อบต.	เพื่อปรับปรุงถนนดินลูกรัง เพื่อให้ประชาชนมีความ สะดวกในการใช้เส้นทาง	ปรับปรุงถนนลูกรังสาย หลัง อบต.	๕๐๐,๐๐๐	-	-	-	-	จำนวนถนน ดินลูกรังที่ ได้รับการ ปรับปรุง	ประชาชนได้รับ ความสะดวกและ ปลอดภัยในชีวิต และทรัพย์สิน	กองช่าง
๕	โครงการบุกเบิกถนนสาย บนคลองโต๊ะหลัง ถึงรำปู	เพื่อปรับปรุงถนนดินลูกรัง เพื่อให้ประชาชนมีความ สะดวกในการใช้เส้นทาง	บุกเบิกถนนสายบน คลองโต๊ะหลัง-รำปู	-	-	-	๒๕๐,๐๐๐	-	จำนวนถนนดิน ลูกรังที่ได้รับ การก่อสร้าง เพิ่มขึ้น	ประชาชนได้รับ ความสะดวกและ ปลอดภัยในชีวิต และทรัพย์สิน	กองช่าง
๖	โครงการบุกเบิกถนน สายในวัง-คลองโต๊ะหลัง	เพื่อปรับปรุงถนนดินลูกรัง เพื่อให้ประชาชนมีความ สะดวกในการใช้เส้นทาง	บุกเบิกถนนสายในวัง ถึงคลองโต๊ะหลัง	๒๕๐,๐๐๐	๒๕๐,๐๐๐	๒๕๐,๐๐๐	๒๕๐,๐๐๐	๒๕๐,๐๐๐	จำนวนถนนดิน ลูกรังที่ได้รับ การก่อสร้าง เพิ่มขึ้น	ประชาชนได้รับ ความสะดวกและ ปลอดภัยในชีวิต และทรัพย์สิน	กองช่าง

รายละเอียดโครงการพัฒนา  
แผนพัฒนาท้องถิ่น (พ.ศ. ๒๕๖๑-๒๕๖๕)

แบบ ผ.๐๒

องค์การบริหารส่วนตำบลเกาะกลาง อำเภอเกาะลันตา จังหวัดกระบี่

ก. ยุทธศาสตร์จังหวัดที่ ๓ เสริมสร้างคุณภาพชีวิตประชาชนสู่สังคมน่าอยู่ และปรับตัวรองรับกระแสการเปลี่ยนแปลง

ข. ยุทธศาสตร์การพัฒนาของ อปท. ในเขตจังหวัดที่ ยุทธศาสตร์ที่ ๓ เสริมสร้างคุณภาพชีวิตประชาชนสู่สังคมน่าอยู่

๕. ยุทธศาสตร์ด้านโครงสร้างพื้นฐาน

แผนงานอุตสาหกรรมและการโยธา

ที่	โครงการ	วัตถุประสงค์	เป้าหมาย (ผลผลิตของโครงการ)	งบประมาณและที่มา					ตัวชี้วัด (KPI)	ผลที่คาดว่าจะได้รับ	หน่วยงาน รับผิดชอบหลัก
				๒๕๖๑ (บาท)	๒๕๖๒ (บาท)	๒๕๖๓ (บาท)	๒๕๖๔ (บาท)	๒๕๖๕ (บาท)			
๗	โครงการบุกเบิกถนนสายทุ่งजू	เพื่อปรับปรุงถนนดินลูกรังเพื่อให้ประชาชนมีความสะดวกในการใช้เส้นทาง	บุกเบิกถนนสายทุ่งजू	๒๐๐,๐๐๐	๒๐๐,๐๐๐	๒๐๐,๐๐๐	๒๐๐,๐๐๐	๒๐๐,๐๐๐	จำนวนถนนดินลูกรังที่ได้รับการก่อสร้างเพิ่มขึ้น	ประชาชนได้รับความสะดวกและปลอดภัยในชีวิตและทรัพย์สิน	กองช่าง
๘	โครงการปรับปรุงถนนลูกรังบ้านคลองย่านัด	เพื่อปรับปรุงถนนดินลูกรังเพื่อให้ประชาชนมีความสะดวกในการใช้เส้นทาง	ปรับปรุงถนนลูกรังภายในหมู่บ้านตามความเดือดร้อน	๕๐๐,๐๐๐	๕๐๐,๐๐๐	๕๐๐,๐๐๐	๕๐๐,๐๐๐	๕๐๐,๐๐๐	จำนวนถนนดินลูกรังที่ได้รับการปรับปรุง	ประชาชนได้รับความสะดวกและปลอดภัยในชีวิตและทรัพย์สิน	กองช่าง
๙	โครงการบุกเบิกถนนสายท่าเรือพร้อมศาลาที่พัก (คลองโต๊ะหลัง)	เพื่อปรับปรุงถนนดินลูกรังเพื่อให้ประชาชนมีความสะดวกในการใช้เส้นทาง	บุกเบิกถนนสายท่าเรือพร้อมศาลาที่พัก ระยะทาง ๑,๐๐๐ เมตร	-	-	๓๐๐,๐๐๐	-	-	จำนวนถนนดินลูกรังที่ได้รับการก่อสร้างเพิ่มขึ้น	ประชาชนได้รับความสะดวกและปลอดภัยในชีวิตและทรัพย์สิน	กองช่าง

รายละเอียดโครงการพัฒนา  
แผนพัฒนาท้องถิ่น (พ.ศ. ๒๕๖๑-๒๕๖๕)

แบบ ผ.๐๒

องค์การบริหารส่วนตำบลเกาะกลาง อำเภอเกาะลันตา จังหวัดกระบี่

ก. ยุทธศาสตร์จังหวัดที่ ๓ เสริมสร้างคุณภาพชีวิตประชาชนสู่สังคมน่าอยู่ และปรับตัวรองรับกระแสการเปลี่ยนแปลง

ข. ยุทธศาสตร์การพัฒนาของ อปท. ในเขตจังหวัดที่ ยุทธศาสตร์ที่ ๓ เสริมสร้างคุณภาพชีวิตประชาชนสู่สังคมน่าอยู่

๕. ยุทธศาสตร์ด้านโครงสร้างพื้นฐาน

แผนงานอุตสาหกรรมและการโยธา

ที่	โครงการ	วัตถุประสงค์	เป้าหมาย (ผลผลิตของโครงการ)	งบประมาณและที่มา					ตัวชี้วัด (KPI)	ผลที่คาดว่าจะ ได้รับ	หน่วยงาน รับผิดชอบ หลัก
				๒๕๖๑ (บาท)	๒๕๖๒ (บาท)	๒๕๖๓ (บาท)	๒๕๖๔ (บาท)	๒๕๖๕ (บาท)			
๑๐	โครงการปรับปรุงถนน และทำเทียบเรือคลอง ควาย	เพื่อปรับปรุงถนนดินลูกรัง เพื่อให้ประชาชนมีความ สะดวกในการใช้เส้นทาง	ปรับปรุงถนนและ ทำเทียบเรือคลองควาย	๒๐๐,๐๐๐	-	-	-	-	จำนวนถนน ดินลูกรังที่ ได้รับการ ปรับปรุง	ประชาชนได้รับ ความสะดวกและ ปลอดภัยในชีวิต และทรัพย์สิน	กองช่าง
๑๑	โครงการขุดสระน้ำบ้าน ดินพร้อมขยายเขตส่งน้ำ	เพื่อป้องกันและแก้ไข ปัญหาการขาดแคลนน้ำ เพื่ออุปโภคบริโภคและการ เกษตรอย่างเพียงพอ	ขุดสระน้ำบ้านดินพร้อม ขยายเขตส่งน้ำ ภายในหมู่ที่ ๔	-	๕๐๐,๐๐๐	-	-	๕๐๐,๐๐๐	จำนวนครัว เรือนที่ขาด แคลนน้ำใช้ ลดลง	ประชาชนมีน้ำใช้ บริโภคอุปโภค ทำการเกษตร อย่างเพียงพอ	กองช่าง
๑๒	โครงการปรับปรุงถนน ลูกรังสายอุดมสุข หมู่ ๔ บ้านคลองย่าหนัด	เพื่อปรับปรุงถนนดินลูกรัง เพื่อให้ประชาชนมีความ สะดวกในการใช้เส้นทาง คมนาคม	ปรับปรุงถนนลูกรังสาย อุดมสุข	๒๐๐,๐๐๐	๒๐๐,๐๐๐	๒๐๐,๐๐๐	๒๐๐,๐๐๐	๒๐๐,๐๐๐	จำนวนถนน ดินลูกรังที่ ได้รับการ ปรับปรุง	ประชาชนได้รับ ความสะดวกและ ปลอดภัยในชีวิต และทรัพย์สิน	กองช่าง

รายละเอียดโครงการพัฒนา  
แผนพัฒนาท้องถิ่น (พ.ศ. ๒๕๖๑-๒๕๖๕)

แบบ ผ.๐๒

องค์การบริหารส่วนตำบลเกาะกลาง อำเภอเกาะลันตา จังหวัดกระบี่

ก. ยุทธศาสตร์จังหวัดที่ ๓ เสริมสร้างคุณภาพชีวิตประชาชนผู้สูงอายุ และปรับตัวรองรับกระแสการเปลี่ยนแปลง

ข. ยุทธศาสตร์การพัฒนาของ อปท. ในเขตจังหวัดที่ ยุทธศาสตร์ที่ ๓ เสริมสร้างคุณภาพชีวิตประชาชนผู้สูงอายุ

๕. ยุทธศาสตร์ด้านโครงสร้างพื้นฐาน

แผนงานอุตสาหกรรมและการโยธา

ที่	โครงการ	วัตถุประสงค์	เป้าหมาย (ผลผลิตของโครงการ)	งบประมาณและที่มา					ตัวชี้วัด (KPI)	ผลที่คาดว่าจะ ได้รับ	หน่วยงาน รับผิดชอบ หลัก
				๒๕๖๑ (บาท)	๒๕๖๒ (บาท)	๒๕๖๓ (บาท)	๒๕๖๔ (บาท)	๒๕๖๕ (บาท)			
๑๓	โครงการก่อสร้างถนนคอนกรีตเสริมเหล็กสายคลองเขา (สายท่าเรือ)	เพื่อให้มีถนนที่ได้มาตรฐานสำหรับการสัญจรไปมา และการขนส่งผลผลิตทางการเกษตร	ก่อสร้างถนนคอนกรีตเสริมเหล็กขนาดผิวจราจรกว้าง ๔ เมตร ระยะทางรวม ๒๐๐ เมตร. หนา ๐.๑๕ ม	๕๐๐,๐๐๐	๕๐๐,๐๐๐	๕๐๐,๐๐๐	๕๐๐,๐๐๐	๕๐๐,๐๐๐	ถนนคอนกรีตเสริมเหล็กจำนวน ๑ เส้น	ประชาชนได้รับความสะดวกและปลอดภัยในชีวิตและทรัพย์สิน	กองช่าง
๑๔	โครงการบุกเบิกถนนสายหน้า ศพด.ร่าปู-คลองเขา	เพื่อให้มีถนนที่ได้มาตรฐานสำหรับการสัญจรไปมา และการขนส่งผลผลิต	บุกเบิกถนนสายหน้าศพด.ร่าปู-คลองเขา ระยะทาง ๑,๐๐๐ เมตร	-	-	๓๐๐,๐๐๐	-	-	จำนวนถนนเพิ่มขึ้น ๑ สาย	ประชาชนได้รับความสะดวกในการสัญจร	กองช่าง
๑๕	โครงการก่อสร้างถนนคอนกรีตเสริมเหล็กสายท่าเรือ-คลองท่าบ้าน หมู่ ๔ บ้านคลองย่านัด	เพื่อให้มีถนนที่ได้มาตรฐานสำหรับการสัญจรไปมา และการขนส่งผลผลิตทางการเกษตร	ก่อสร้างถนนคอนกรีตเสริมเหล็กขนาดผิวจราจรกว้าง ๔ เมตร ระยะทางรวม ๒๐๐ เมตร. หนา ๐.๑๕ ม หรือพื้นที่เทคอนกรีตรวมไม่น้อยกว่า ๘๐๐ ตร.ม	๕๐๐,๐๐๐	๕๐๐,๐๐๐	๕๐๐,๐๐๐	๕๐๐,๐๐๐	๕๐๐,๐๐๐	ถนนคอนกรีตเสริมเหล็กจำนวน ๑ เส้น	ประชาชนได้รับความสะดวกและปลอดภัยในชีวิตและทรัพย์สิน	กองช่าง



รายละเอียดโครงการพัฒนา  
แผนพัฒนาท้องถิ่น (พ.ศ. ๒๕๖๑-๒๕๖๕)

แบบ ผ.๐๒

องค์การบริหารส่วนตำบลเกาะกลาง อำเภอเกาะลันตา จังหวัดกระบี่

ก. ยุทธศาสตร์จังหวัดที่ ๓ เสริมสร้างคุณภาพชีวิตประชาชนผู้สังคมน้อย และปรับตัวรองรับกระแสการเปลี่ยนแปลง

ข. ยุทธศาสตร์การพัฒนาของ อปท. ในเขตจังหวัดที่ ยุทธศาสตร์ที่ ๓ เสริมสร้างคุณภาพชีวิตประชาชนผู้สังคมน้อย

๕. ยุทธศาสตร์ด้านโครงสร้างพื้นฐาน

แผนงานอุตสาหกรรมและการโยธา

ที่	โครงการ	วัตถุประสงค์	เป้าหมาย (ผลผลิตของโครงการ)	งบประมาณและที่มา					ตัวชี้วัด (KPI)	ผลที่คาดว่าจะ ได้รับ	หน่วยงาน รับผิดชอบ หลัก
				๒๕๖๑ (บาท)	๒๕๖๒ (บาท)	๒๕๖๓ (บาท)	๒๕๖๔ (บาท)	๒๕๖๕ (บาท)			
๑๖	โครงการปรับปรุง/ ซ่อมแซมท่าเทียบเรือ คลองท่าบ้าน	เพื่อความปลอดภัยในชีวิต และทรัพย์สิน	ปรับปรุง/ซ่อมแซม ท่าเทียบเรือภายใน หมู่บ้าน	-	-	๓๐๐,๐๐๐	-	-	จำนวนท่า เทียบเรือที่ ได้รับการ ซ่อมแซม	ประชาชนได้ รับความสะดวก ปลอดภัยในชีวิต และทรัพย์สิน	กองช่าง
๑๗	โครงการขุดสระน้ำ พร้อมขยายเขตส่งน้ำ	เพื่อให้ประชาชนมีน้ำใช้ อุปโภคบริโภคอย่าง เพียงพอ	ขุดสระน้ำพร้อมขยาย เขตส่งน้ำ	-	-	๓๐๐,๐๐๐	-	-	จำนวน สระน้ำเพิ่ม ขึ้น	ประชาชนมีน้ำใช้ เพื่อการบริโภค และทำการเกษตร อย่างเพียงพอ	กองช่าง
๑๘	โครงการขุดเจาะบ่อ บาดาลจุดสายเสริมสุข	เพื่อให้ประชาชนมีน้ำใช้ อุปโภคบริโภคอย่าง เพียงพอ	ขุดเจาะบ่อบาดาล จุดสายเสริมสุข	-	-	๓๐๐,๐๐๐	-	-	จำนวน สระน้ำเพิ่ม ขึ้น	ประชาชนมีน้ำใช้ เพื่อการบริโภค และทำการเกษตร อย่างเพียงพอ	กองช่าง

รายละเอียดโครงการพัฒนา  
แผนพัฒนาท้องถิ่น (พ.ศ. ๒๕๖๑-๒๕๖๕)

แบบ ผ.๐๒

องค์การบริหารส่วนตำบลเกาะกลาง อำเภอเกาะลันตา จังหวัดกระบี่

ก. ยุทธศาสตร์จังหวัดที่ ๓ เสริมสร้างคุณภาพชีวิตประชาชนผู้สูงอายุ และปรับตัวรองรับกระแสการเปลี่ยนแปลง

ข. ยุทธศาสตร์การพัฒนาของ อปท. ในเขตจังหวัดที่ ยุทธศาสตร์ที่ ๓ เสริมสร้างคุณภาพชีวิตประชาชนผู้สูงอายุ

๕. ยุทธศาสตร์ด้านโครงสร้างพื้นฐาน

แผนงานอุตสาหกรรมและการโยธา

ที่	โครงการ	วัตถุประสงค์	เป้าหมาย (ผลผลิตของโครงการ)	งบประมาณและที่มา					ตัวชี้วัด (KPI)	ผลที่คาดว่าจะ จะได้รับ	หน่วยงาน รับผิดชอบ หลัก
				๒๕๖๑ (บาท)	๒๕๖๒ (บาท)	๒๕๖๓ (บาท)	๒๕๖๔ (บาท)	๒๕๖๕ (บาท)			
๑๙	โครงการซ่อมแซมถนนสายท่าเรือพร้อมศาลาที่พักพร้อมชุดลอก (คลองโต๊ะหลัง)	เพื่อให้ประชาชนมีความสะดวกในการใช้เส้นทางคมนาคม	ซ่อมแซมถนนสายท่าเรือพร้อมศาลาที่พักพร้อมชุดลอก	-	-	๓๐๐,๐๐๐	-	-	จำนวนถนนที่ได้รับการซ่อมแซมเพิ่มขึ้น	ประชาชนได้รับความสะดวกปลอดภัยในชีวิตและทรัพย์สิน	กองช่าง
๒๐	โครงการก่อสร้างโรงเรือนจัดซื้อเต็นท์ โต๊ะ เก้าอี้ และเรืออาบน้ำศพ	เพื่อก่อสร้างโรงเรือนพร้อมอุปกรณ์สำหรับพิธีกรรมทางศาสนา	ก่อสร้างโรงเรือนและจัดหาเต็นท์ โต๊ะ เก้าอี้ และเรืออาบน้ำศพ	-	-	๓๐๐,๐๐๐	-	-	ร้อยละ ๘๐ ประชาชนพึงพอใจ	มีโรงเรือนสำหรับพิธีกรรมทางศาสนาเพิ่มขึ้น	กองช่าง
๒๑	โครงการต่อเติมเสียงไร้สายบ้านคลองยาหนด	เพื่อประชาสัมพันธ์ข้อมูลข่าวสารให้ประชาชนได้รับทราบอย่างทั่วถึงและทันเหตุการณ์	ต่อเติมเสียงไร้สายบ้านคลองยาหนด หมู่ที่	-	๔๗๔,๐๐๐	-	-	-	เสียงไร้สายเพิ่มขึ้น	ประชาชนได้รับข่าวสารทันต่อเหตุการณ์ปัจจุบัน	กองช่าง

รายละเอียดโครงการพัฒนา  
แผนพัฒนาท้องถิ่น (พ.ศ. ๒๕๖๑-๒๕๖๕)

แบบ ผ.๐๒

องค์การบริหารส่วนตำบลเกาะกลาง อำเภอเกาะลันตา จังหวัดกระบี่

ก. ยุทธศาสตร์จังหวัดที่ ๓ เสริมสร้างคุณภาพชีวิตประชาชนผู้สูงอายุ และปรับตัวรองรับกระแสการเปลี่ยนแปลง

ข. ยุทธศาสตร์การพัฒนาของ อปท. ในเขตจังหวัดที่ ยุทธศาสตร์ที่ ๓ เสริมสร้างคุณภาพชีวิตประชาชนผู้สูงอายุ

๕. ยุทธศาสตร์ด้านโครงสร้างพื้นฐาน

แผนงานอุตสาหกรรมและการโยธา

ที่	โครงการ	วัตถุประสงค์	เป้าหมาย (ผลผลิตของโครงการ)	งบประมาณและที่มา					ตัวชี้วัด (KPI)	ผลที่คาดว่าจะ ได้รับ	หน่วยงาน รับผิดชอบ หลัก
				๒๕๖๑ (บาท)	๒๕๖๒ (บาท)	๒๕๖๓ (บาท)	๒๕๖๔ (บาท)	๒๕๖๕ (บาท)			
๒๒	โครงการก่อสร้างลานคอนกรีตเสริมเหล็กบริเวณหน้าสนามกีฬาหญ้าเทียม	เพื่อให้ประชาชนมีความสะดวกในการใช้บริการอาคารเอนกประสงค์และสนามหญ้าเทียม	ปรับแก้แต่งเรียบลานดินเดิมก่อสร้างลานคอนกรีตเสริมเหล็กกว้าง ๑๒ ม. ยาว ๖๔-๗๐ ม. หน้า ๐.๑๒ ม. รายละเอียดตามแบบที่ อบต. กำหนด	-	-	๔๐๐,๐๐๐	๔๕๐,๐๐๐	๕๐๐,๐๐๐	มีพื้นที่ใช้สอยเพิ่มขึ้น	ประชาชนได้รับความสะดวกในการใช้บริการและมีพื้นที่ใช้สอยเพิ่มขึ้น	กองช่าง
๒๓	โครงการปรับพื้นที่ข้างหน้าสนามกีฬา (โรงยิม) หมู่ ๔ บ้านคลองย่านัด	เพื่อให้ประชาชนมีความสะดวกในการใช้บริการอาคารเอนกประสงค์และสนามหญ้าเทียม	ปรับพื้นที่โดยการตัดดินกว้างประมาณ ๓๐-๓๔ ม. ยาวประมาณ ๖๘ ม. ตัดดินลึกเฉลี่ย ๑.๑๕ ม. ลงวัสดุหินผุทำลานจอดรถหน้าเฉลี่ย ๐.๑๕ ม. รายละเอียดตามแบบที่ อบต. กำหนด	-	-	๓๐๐,๐๐๐	๓๐๐,๐๐๐	๓๐๐,๐๐๐	มีพื้นที่ใช้สอยเพิ่มขึ้น	ประชาชนได้ปลอดภัยในชีวิตและทรัพย์สิน	กองช่าง
				๓,๕๗๙,๐๐๐	๓,๖๐๓,๐๐๐	๕,๔๒๙,๐๐๐	๓,๙๒๙,๐๐๐	๓,๙๒๙,๐๐๐			

รายละเอียดโครงการพัฒนา  
แผนพัฒนาท้องถิ่น (พ.ศ. ๒๕๖๑-๒๕๖๕)

แบบ ผ.๐๒

องค์การบริหารส่วนตำบลเกาะกลาง อำเภอเกาะลันตา จังหวัดกระบี่

ก. ยุทธศาสตร์จังหวัดที่ ๓ เสริมสร้างคุณภาพชีวิตประชาชนผู้สังคมน้อย และปรับตัวรองรับกระแสการเปลี่ยนแปลง

ข. ยุทธศาสตร์การพัฒนาของ อปท. ในเขตจังหวัดที่ ยุทธศาสตร์ที่ ๓ เสริมสร้างคุณภาพชีวิตประชาชนผู้สังคมน้อย

๕. ยุทธศาสตร์ด้านโครงสร้างพื้นฐาน

แผนงานอุตสาหกรรมและการโยธา

ที่	โครงการ	วัตถุประสงค์	เป้าหมาย (ผลผลิตของโครงการ)	งบประมาณและที่มา					ตัวชี้วัด (KPI)	ผลที่คาดว่าจะได้รับ	หน่วยงาน รับผิดชอบหลัก
				๒๕๖๑ (บาท)	๒๕๖๒ (บาท)	๒๕๖๓ (บาท)	๒๕๖๔ (บาท)	๒๕๖๕ (บาท)			
	<b>หมู่ที่ ๕ บ้านลิกี</b>										
๑	โครงการก่อสร้างถนน ทำเทียบเรือท่าทุกเคย พร้อมสะพาน หมู่ ๕ บ้านลิกี	เพื่อให้ประชาชนในพื้นที่ ได้มีถนนที่ใช้สัญจรอย่าง สะดวกและปลอดภัย	ถนนพร้อมสะพาน ระยะทาง ๒๐๐ เมตร	-	๒๐๐,๐๐๐	-	-	-	จำนวนถนน ลูกรังที่ได้รับ การก่อสร้าง เพิ่มขึ้น	ประชาชนได้รับ ความสะดวกและ ปลอดภัยในชีวิต และทรัพย์สิน	กองช่าง
๒	โครงการบุกเบิกถนน สายทุ่งกุล-ท่าสำแหละ	เพื่อก่อสร้างถนนลูกรังและ ให้ประชาชนมีความสะดวก ในการใช้เส้นทางคมนาคม	กว้าง ๔ เมตร ระยะทาง ๑,๑๐๐ เมตร	๓๕๐,๐๐๐	๓๕๐,๐๐๐	๓๕๐,๐๐๐	๓๕๐,๐๐๐	๓๕๐,๐๐๐	จำนวนถนน ลูกรังที่ได้รับ การก่อสร้าง เพิ่มขึ้น	ประชาชนได้รับ ความสะดวกและ ปลอดภัยในชีวิต และทรัพย์สิน	กองช่าง
๓	โครงการบุกเบิกถนนสาย พานนาบ่อ-ท่าสำแหละ (เสนอโดยชุมชนหมู่ที่ ๕)	เพื่อก่อสร้างถนนลูกรังและ ให้ประชาชนมีความสะดวก ในการใช้เส้นทางคมนาคม	บุกเบิกถนนพานนาบ่อ- ท่าสำแหละ ระยะทาง ๑,๘๐๐ เมตร	๒๐๐,๐๐๐	๒๐๐,๐๐๐	๒๐๐,๐๐๐	๒๐๐,๐๐๐	๒๐๐,๐๐๐	จำนวนถนน ลูกรังที่ได้รับ การก่อสร้าง เพิ่มขึ้น	ประชาชนได้รับ ความสะดวกและ ปลอดภัยในชีวิต และทรัพย์สิน	กองช่าง

รายละเอียดโครงการพัฒนา  
แผนพัฒนาท้องถิ่น (พ.ศ. ๒๕๖๑-๒๕๖๕)

แบบ ผ.๐๒

องค์การบริหารส่วนตำบลเกาะกลาง อำเภอเกาะลันตา จังหวัดกระบี่

ก. ยุทธศาสตร์จังหวัดที่ ๓ เสริมสร้างคุณภาพชีวิตประชาชนผู้สูงอายุ และปรับตัวรองรับกระแสการเปลี่ยนแปลง

ข. ยุทธศาสตร์การพัฒนาของ อปท. ในเขตจังหวัดที่ ยุทธศาสตร์ที่ ๓ เสริมสร้างคุณภาพชีวิตประชาชนผู้สูงอายุ

๕. ยุทธศาสตร์ด้านโครงสร้างพื้นฐาน

แผนงานอุตสาหกรรมและการโยธา

ที่	โครงการ	วัตถุประสงค์	เป้าหมาย (ผลผลิตของโครงการ)	งบประมาณและที่มา					ตัวชี้วัด (KPI)	ผลที่คาดว่าจะได้รับ	หน่วยงาน รับผิดชอบหลัก
				๒๕๖๑ (บาท)	๒๕๖๒ (บาท)	๒๕๖๓ (บาท)	๒๕๖๔ (บาท)	๒๕๖๕ (บาท)			
๔	โครงการบุกเบิกถนนสาย กูโบร์-ท่าตันโหนด (เสนอโดยชุมชนหมู่ที่ ๕ )	เพื่อก่อสร้างถนนลูกรังและ ให้ประชาชนมีความสะดวก ในการใช้เส้นทางคมนาคม	บุกเบิกถนนสายกูโบร์-ท่าตันโหนด	๒๐๐,๐๐๐	๒๐๐,๐๐๐	๒๐๐,๐๐๐	๒๐๐,๐๐๐	๒๐๐,๐๐๐	จำนวนถนน ลูกรังที่ได้รับ การก่อสร้าง เพิ่มขึ้น	ประชาชนได้รับ ความสะดวกและ ปลอดภัยในชีวิต และทรัพย์สิน	กองช่าง
๕	โครงการบุกเบิกถนนสาย สี่หลุมบ้านหาวาหมาด - ทุ่งโคกแค	เพื่อก่อสร้างถนนลูกรังและ ให้ประชาชนมีความสะดวก ในการใช้เส้นทางคมนาคม	ถนนลูกรัง ระยะทาง ๓,๐๐๐ เมตร	๒๐๐,๐๐๐	๒๐๐,๐๐๐	๒๐๐,๐๐๐	๒๐๐,๐๐๐	๒๐๐,๐๐๐	จำนวนถนน ลูกรังที่ได้รับ การก่อสร้าง เพิ่มขึ้น	ประชาชนได้รับ ความสะดวกและ ปลอดภัยในชีวิต และทรัพย์สิน	กองช่าง
๖	โครงการซ่อมแซมถนน ลูกรังสายนิพนธ์ - ทุ่งโคกแค	เพื่อก่อสร้างถนนลูกรังและ ให้ประชาชนมีความสะดวก ในการใช้เส้นทางคมนาคม	ซ่อมแซมถนนลูกรัง ระยะทาง ๓๐๐๐ เมตร	๕๐๐,๐๐๐	๕๐๐,๐๐๐	๕๐๐,๐๐๐	๕๐๐,๐๐๐	๕๐๐,๐๐๐	จำนวนถนน ลูกรังที่ได้รับ การซ่อมแซม เพิ่มขึ้น	ประชาชนได้รับ ความสะดวกและ ปลอดภัยในชีวิต และทรัพย์สิน	กองช่าง

รายละเอียดโครงการพัฒนา  
แผนพัฒนาท้องถิ่น (พ.ศ. ๒๕๖๑-๒๕๖๕)

แบบ ผ.๐๒

องค์การบริหารส่วนตำบลเกาะกลาง อำเภอเกาะลันตา จังหวัดกระบี่

ก. ยุทธศาสตร์จังหวัดที่ ๓ เสริมสร้างคุณภาพชีวิตประชาชนผู้สูงอายุ และปรับตัวรองรับกระแสการเปลี่ยนแปลง

ข. ยุทธศาสตร์การพัฒนาของ อปท. ในเขตจังหวัดที่ ยุทธศาสตร์ที่ ๓ เสริมสร้างคุณภาพชีวิตประชาชนผู้สูงอายุ

๕. ยุทธศาสตร์ด้านโครงสร้างพื้นฐาน

แผนงานอุตสาหกรรมและการโยธา

ที่	โครงการ	วัตถุประสงค์	เป้าหมาย (ผลผลิตของโครงการ)	งบประมาณและที่มา					ตัวชี้วัด (KPI)	ผลที่คาดว่าจะได้รับ	หน่วยงาน รับผิดชอบหลัก
				๒๕๖๑ (บาท)	๒๕๖๒ (บาท)	๒๕๖๓ (บาท)	๒๕๖๔ (บาท)	๒๕๖๕ (บาท)			
๓	โครงการก่อสร้างสะพาน ทำเทียบเรือพร้อมถนน คสล.สายท่าทุกเคย พร้อมขยายเขตไฟฟ้า	เพื่อให้ประชาชนมีความ สะดวกในการสัญจรไปมา	ก่อสร้างทำเทียบเรือพร้อม ถนน คสล.สายท่าทุกเคย พร้อมขยายเขตไฟฟ้า กว้าง ๓.๕ ม. ยาว ๖ ม.	-	-	๒๐๐,๐๐๐	-	-	จำนวนสะพาน ที่ได้รับการ ก่อสร้างเพิ่ม ขึ้น	ประชาชนได้รับ ความสะดวกและ ปลอดภัยในชีวิต และทรัพย์สิน	กองช่าง
๔	โครงการก่อสร้างระบบ ประปาหมู่บ้านพร้อม หอดึงสูง	เพื่อให้ประชาชนมีน้ำใช้ เพื่อการเกษตรและใช้ อุปโภคบริโภคอย่าง เพียงพอและทั่วถึง	ก่อสร้างระบบประปา พร้อมหอดึง	-	๕๐๐,๐๐๐	-	-	-	ร้อยละของ จำนวน ครัวเรือนที่ ขาดแคลนน้ำ ใช้ลดลง	ประชาชนมีน้ำใช้ เพื่อการบริโภค อุปโภคและทำ การเกษตรอย่าง เพียงพอ	กองช่าง
๕	โครงการติดตั้งเสียงไร้สาย ภายในตำบลเกาะกลาง (เสนอโดยชุมชนหมู่ที่ ๕)	เพื่อประชาสัมพันธ์ข้อมูล ข่าวสารต่าง ๆ ให้ ประชาชนทราบ ทันต่อเหตุการณ์	ติดตั้ง ขยายเขต เสียงไร้ สายภายในพื้นที่ตำบล อย่างน้อยปีละ ๑ แห่ง	๕๐๐,๐๐๐	๕๐๐,๐๐๐	๕๐๐,๐๐๐	๕๐๐,๐๐๐	๕๐๐,๐๐๐	จำนวนจุด ที่ติดตั้ง	ประชาชนได้รับข้ มูลข่าวสารทั่วถึง และทันต่อ เหตุการณ์	กองช่าง

รายละเอียดโครงการพัฒนา  
แผนพัฒนาท้องถิ่น (พ.ศ. ๒๕๖๑-๒๕๖๕)

แบบ ผ.๐๒

องค์การบริหารส่วนตำบลเกาะกลาง อำเภอเกาะลันตา จังหวัดกระบี่

ก. ยุทธศาสตร์จังหวัดที่ ๓ เสริมสร้างคุณภาพชีวิตประชาชนสู่สังคมน่าอยู่ และปรับตัวรองรับกระแสการเปลี่ยนแปลง

ข. ยุทธศาสตร์การพัฒนาของ อปท. ในเขตจังหวัดที่ ยุทธศาสตร์ที่ ๓ เสริมสร้างคุณภาพชีวิตประชาชนสู่สังคมน่าอยู่

๕. ยุทธศาสตร์ด้านโครงสร้างพื้นฐาน

แผนงานอุตสาหกรรมและการโยธา

ที่	โครงการ	วัตถุประสงค์	เป้าหมาย (ผลผลิตของโครงการ)	งบประมาณและที่มา					ตัวชี้วัด (KPI)	ผลที่คาดว่าจะ ได้รับ	หน่วยงาน รับผิดชอบ หลัก
				๒๕๖๑ (บาท)	๒๕๖๒ (บาท)	๒๕๖๓ (บาท)	๒๕๖๔ (บาท)	๒๕๖๕ (บาท)			
๑๐	โครงการปรับปรุง สระเก็บน้ำ	เพื่อป้องกันและแก้ไข ปัญหาการขาดแคลนน้ำ เพื่ออุปโภคบริโภคและการ เกษตรอย่างเพียงพอ	ขุดลอกขยายสระ ปรับปรุงคันดินของสระ เก็บน้ำ	๓๐๐,๐๐๐	-	-	-	-	ร้อยละของ จำนวนครัว เรือนที่ขาด แคลนน้ำใช้ ลดลง	ประชาชนมีน้ำใช้ การบริโภคอุปโภค และทำการเกษตร อย่างเพียงพอ	กองช่าง
๑๑	โครงการหอกระจายข่าว แบบไร้สายภายใน หมู่บ้าน	เพื่อประชาสัมพันธ์ข้อมูล ข่าวสารต่างๆให้ประชาชน ทราบทั่วถึง	ติดตั้งหอกระจายข่าวภายใน หมู่ที่ ๕ บ้านลิเกี	๕๐๐,๐๐๐	๕๐๐,๐๐๐	๕๐๐,๐๐๐	๕๐๐,๐๐๐	๕๐๐,๐๐๐	จำนวนจุด ที่ติดตั้ง	ประชาชนได้รับข้อ มูลข่าวสารทั่วถึง และทันต่อ เหตุการณ์	กองช่าง
๑๒	โครงการติดตั้งเสา สัญญาณโทรศัพท์ภายใน หมู่บ้าน	เพื่อให้ประชาชนมี สัญญาณโทรศัพท์	หมู่ที่ ๕ บ้านลิเกี	-	๕๐๐,๐๐๐	-	-	-	จำนวนจุด ที่ติดตั้ง	ประชาชนได้รับข้อ มูลข่าวสารทั่วถึง และทันต่อเหตุ เหตุการณ์	กองช่าง

รายละเอียดโครงการพัฒนา  
แผนพัฒนาท้องถิ่น (พ.ศ. ๒๕๖๑-๒๕๖๕)

แบบ ผ.๐๒

องค์การบริหารส่วนตำบลเกาะกลาง อำเภอเกาะลันตา จังหวัดกระบี่

ก. ยุทธศาสตร์จังหวัดที่ ๓ เสริมสร้างคุณภาพชีวิตประชาชนผู้สังคมน้อย และปรับตัวรองรับกระแสการเปลี่ยนแปลง

ข. ยุทธศาสตร์การพัฒนาของ อปท. ในเขตจังหวัดที่ ยุทธศาสตร์ที่ ๓ เสริมสร้างคุณภาพชีวิตประชาชนผู้สังคมน้อย

๕. ยุทธศาสตร์ด้านโครงสร้างพื้นฐาน

แผนงานอุตสาหกรรมและการโยธา

ที่	โครงการ	วัตถุประสงค์	เป้าหมาย (ผลผลิตของโครงการ)	งบประมาณและที่มา					ตัวชี้วัด (KPI)	ผลที่คาดว่าจะได้รับ	หน่วยงาน รับผิดชอบหลัก
				๒๕๖๑ (บาท)	๒๕๖๒ (บาท)	๒๕๖๓ (บาท)	๒๕๖๔ (บาท)	๒๕๖๕ (บาท)			
๑๓	โครงการขุดเจาะบาดาล (บ่อโยก) ภายในหมู่บ้าน (เสนอโดยชุมชนหมู่ที่ ๕)	เพื่อใช้เป็นแหล่งน้ำดิบ เพื่อให้ประชาชนมีน้ำใช้ อย่างเพียงพอ	ขุดเจาะบ่อบาดาล	-	๒๐๐,๐๐๐	-	-	-	ร้อยละของจำนวนครัวเรือนที่ขาดแคลนน้ำใช้ลดลง	ประชาชนมีน้ำใช้ การบริโภคอุปโภค และทำการเกษตร อย่างเพียงพอ	กองช่าง
๑๔	โครงการก่อสร้างถนน คสล. สายนิพนธ์ - หุ่นโคกแค	เพื่อให้มีถนนที่ได้มาตรฐาน สำหรับการสัญจรไปมา และการขนส่งผลผลิตทางการเกษตร	กว้าง ๔ เมตร ระยะทาง ๒๐๐ เมตร หนา ๐.๑๕ เมตร ไหล่ทางข้างละ ๐.๕๐ ม.	-	-	๓๓๙,๐๐๐	-	-	จำนวนถนนที่ได้มาตรฐานเพิ่มขึ้น	ประชาชนได้รับความสะดวกและปลอดภัยในชีวิต และทรัพย์สิน	กองช่าง
๑๕	โครงการปรับปรุงถนน ลูกรังบ้านลิเก้	เพื่อปรับปรุงถนนดินลูกรัง เพื่อให้ประชาชนมีความสะดวกในการใช้เส้นทางคมนาคม	ปรับปรุงถนนลูกรัง ภายในหมู่บ้านตามความเดือดร้อน	๕๐๐,๐๐๐	๕๐๐,๐๐๐	๕๐๐,๐๐๐	๕๐๐,๐๐๐	๕๐๐,๐๐๐	จำนวนถนนดินลูกรังที่ได้รับการปรับปรุง	ประชาชนได้รับความสะดวกและปลอดภัยในชีวิต และทรัพย์สิน	กองช่าง



รายละเอียดโครงการพัฒนา  
แผนพัฒนาท้องถิ่น (พ.ศ. ๒๕๖๑-๒๕๖๕)

แบบ ผ.๐๒

องค์การบริหารส่วนตำบลเกาะกลาง อำเภอเกาะลันตา จังหวัดกระบี่

ก. ยุทธศาสตร์จังหวัดที่ ๓ เสริมสร้างคุณภาพชีวิตประชาชนสู่สังคมน่าอยู่ และปรับตัวรองรับกระแสการเปลี่ยนแปลง

ข. ยุทธศาสตร์การพัฒนาของ อปท. ในเขตจังหวัดที่ ยุทธศาสตร์ที่ ๓ เสริมสร้างคุณภาพชีวิตประชาชนสู่สังคมน่าอยู่

๕. ยุทธศาสตร์ด้านโครงสร้างพื้นฐาน

แผนงานอุตสาหกรรมและการโยธา

ที่	โครงการ	วัตถุประสงค์	เป้าหมาย (ผลผลิตของโครงการ)	งบประมาณและที่มา					ตัวชี้วัด (KPI)	ผลที่คาดว่าจะได้รับ	หน่วยงาน รับผิดชอบหลัก
				๒๕๖๑ (บาท)	๒๕๖๒ (บาท)	๒๕๖๓ (บาท)	๒๕๖๔ (บาท)	๒๕๖๕ (บาท)			
๑๖	โครงการบุกเบิกถนนสาย ไสใหญ่-บ้านหาวหามาด หมู่ที่ ๕ บ้านลิกี	เพื่อให้มีถนนที่ได้มาตรฐาน สำหรับการสัญจรไปมา และการขนส่งผลผลิต ทางการเกษตร	กว้าง ๔.๐๐ เมตร ยาว ๒,๐๐๐ เมตร หนา ๐.๑๕ เมตร	-	๔๕๕,๐๐๐	๔๕๕,๐๐๐	-	-	จำนวนถนน ลูกรังที่ได้รับ การก่อสร้าง เพิ่มขึ้น	ประชาชนได้รับ ความสะดวกและ ปลอดภัยในชีวิต และทรัพย์สิน	กองช่าง
๑๗	โครงการขยายเขตไฟฟ้า ภายในหมู่บ้าน	เพื่อให้ประชาชนที่ไม่มี ไฟฟ้าได้ใช้ไฟฟ้า อย่างทั่วถึง	ขยายเขตไฟฟ้าภายใน หมู่ที่ ๕ บ้านลิกี	-	-	๕๐๐,๐๐๐	-	-	จำนวนครัว เรือนที่ได้รับ ประโยชน์	ประชาชนมี ไฟฟ้าใช้อย่าง ทั่วถึง	กองช่าง
๑๘	โครงการปรับปรุงระบบ ประปาภายในหมู่บ้าน	เพื่อให้ประชาชนมีน้ำ สำหรับอุปโภคบริโภค เพียงพอและทั่วถึง	ปรับปรุงระบบประปา	-	-	-	๕๐๐,๐๐๐	-	จำนวนครัว เรือนที่ขาด แคลนน้ำตลอด	ประชาชนมีน้ำใช้ บริโภคอุปโภค อย่างเพียงพอ	กองช่าง
๑๙	โครงการปรับปรุงภูมิทัศน์ สองข้างทางภายใน หมู่บ้าน	เพื่อให้สองข้างทางมี สวยงามและปลอดภัย	ปรับปรุงภูมิทัศน์สอง ข้างทาง	-	-	๕๐๐,๐๐๐	-	-	ระยะทาง ที่ดำเนินการ	สองข้างทางมี ความสวยงาม และปลอดภัย	กองช่าง

รายละเอียดโครงการพัฒนา  
แผนพัฒนาท้องถิ่น (พ.ศ. ๒๕๖๑-๒๕๖๕)

แบบ ผ.๐๒

องค์การบริหารส่วนตำบลเกาะกลาง อำเภอเกาะลันตา จังหวัดกระบี่

ก. ยุทธศาสตร์จังหวัดที่ ๓ เสริมสร้างคุณภาพชีวิตประชาชนผู้สูงอายุ และปรับตัวรองรับกระแสการเปลี่ยนแปลง

ข. ยุทธศาสตร์การพัฒนาของ อปท. ในเขตจังหวัดที่ ยุทธศาสตร์ที่ ๓ เสริมสร้างคุณภาพชีวิตประชาชนผู้สูงอายุ

๕. ยุทธศาสตร์ด้านโครงสร้างพื้นฐาน

แผนงานอุตสาหกรรมและการโยธา

ที่	โครงการ	วัตถุประสงค์	เป้าหมาย (ผลผลิตของโครงการ)	งบประมาณและที่มา					ตัวชี้วัด (KPI)	ผลที่คาดว่าจะ ได้รับ	หน่วยงาน รับผิดชอบ หลัก
				๒๕๖๑ (บาท)	๒๕๖๒ (บาท)	๒๕๖๓ (บาท)	๒๕๖๔ (บาท)	๒๕๖๕ (บาท)			
๒๐	โครงการติดตั้งป้ายบอกเขตหมู่บ้าน	เพื่อแสดงแนวเขตการบริหารจัดการ	ติดตั้งป้ายบอกเขตหมู่บ้าน	-	-	-	๒๐๐,๐๐๐	-	มีจำนวนป้ายบอกเขตหมู่บ้าน	แสดงแนวเขตการบริหารจัดการ	กองช่าง
๒๑	โครงการปรับปรุงศูนย์จริยธรรมประจำหมู่บ้าน	เพื่อใช้เป็นสถานที่ในการจัดกิจกรรมและจัดงานต่าง ๆ	ปรับปรุงศูนย์จริยธรรมประจำหมู่บ้าน	๕๐๐,๐๐๐	๕๐๐,๐๐๐	๕๐๐,๐๐๐	๕๐๐,๐๐๐	๕๐๐,๐๐๐	มีศูนย์จริยธรรมเพิ่มขึ้น	มีสถานที่ในการจัดกิจกรรมและจัดงานต่าง ๆ	กองช่าง
๒๒	โครงการขุดลอกสระน้ำประปาหมู่บ้าน	เพื่อให้ประชาชนมีน้ำใช้อุปโภคบริโภคอย่างเพียงพอ	ขุดลอกสระน้ำประปาหมู่บ้าน	-	๕๐๐,๐๐๐	-	-	-	จำนวนครัวเรือนขาดแคลนน้ำใช้ลดลง	ประชาชนมีน้ำใช้เพื่อการบริโภคอุปโภคเพียงพอ	กองช่าง
๒๓	โครงการขุดลอกคลองจากบ้านหาวหามาต-นาบ่อ	เพื่อระบายน้ำและมิน้ำใช้ในการเกษตร	ขุดลอกคลองจากบ้านหาวหามาตถึงนาบ่อ	-	-	-	-	-	ระยะที่ดำเนินการก่อสร้าง	ประชาชนมีน้ำใช้เพื่อการเกษตร	กองช่าง

รายละเอียดโครงการพัฒนา  
แผนพัฒนาท้องถิ่น (พ.ศ. ๒๕๖๑-๒๕๖๕)

แบบ ผ.๐๒

องค์การบริหารส่วนตำบลเกาะกลาง อำเภอเกาะลันตา จังหวัดกระบี่

ก. ยุทธศาสตร์จังหวัดที่ ๓ เสริมสร้างคุณภาพชีวิตประชาชนผู้สังคมน้อย และปรับตัวรองรับกระแสการเปลี่ยนแปลง

ข. ยุทธศาสตร์การพัฒนาของ อปท. ในเขตจังหวัดที่ ยุทธศาสตร์ที่ ๓ เสริมสร้างคุณภาพชีวิตประชาชนผู้สังคมน้อย

๕. ยุทธศาสตร์ด้านโครงสร้างพื้นฐาน

แผนงานอุตสาหกรรมและการโยธา

ที่	โครงการ	วัตถุประสงค์	เป้าหมาย (ผลผลิตของโครงการ)	งบประมาณและที่มา					ตัวชี้วัด (KPI)	ผลที่คาดว่าจะได้รับ	หน่วยงาน รับผิดชอบหลัก
				๒๕๖๑ (บาท)	๒๕๖๒ (บาท)	๒๕๖๓ (บาท)	๒๕๖๔ (บาท)	๒๕๖๕ (บาท)			
๒๔	โครงการบุกเบิกถนนสายไฮใหญ่ - บ้านหวาหวาหามาต หมู่ ๕ บ้านลิเกี	เพื่อให้มีถนนที่ได้มาตรฐานสำหรับการสัญจรไปมา และการขนส่งผลผลิตทางการเกษตร	กว้าง ๖.๐๐ เมตร ระยะทาง ๑,๔๕๐ เมตร ปรับเกรดเกลี่ยขึ้นรูปคันทางบดอัดแต่งเรียบ ลงวัสดุหินผุทำผิวทาง กว้าง ๔.๐๐ เมตร หรือพื้นที่ผิวทางไม่น้อยกว่า ๕,๘๐๐ ตารางเมตร และขุดวางท่อระบายน้ำ ค.ส.ล. ชั้น ๓	-	-	๖๒๐,๐๐๐	๖๒๐,๐๐๐	-	จำนวนถนนที่ได้มาตรฐานเพิ่มขึ้น	ประชาชนได้รับความสะดวกและปลอดภัยในชีวิตและทรัพย์สิน	กองช่าง
				๓,๗๕๐,๐๐๐	๕,๘๐๕,๐๐๐	๖,๐๖๔,๐๐๐	๔,๗๗๐,๐๐๐	๓,๔๕๐,๐๐๐			

รายละเอียดโครงการพัฒนา  
แผนพัฒนาท้องถิ่น (พ.ศ. ๒๕๖๑-๒๕๖๕)

แบบ ผ.๐๒

องค์การบริหารส่วนตำบลเกาะกลาง อำเภอเกาะลันตา จังหวัดกระบี่

ก. ยุทธศาสตร์จังหวัดที่ ๓ เสริมสร้างคุณภาพชีวิตประชาชนสู่สังคมน่าอยู่ และปรับตัวรองรับกระแสการเปลี่ยนแปลง

ข. ยุทธศาสตร์การพัฒนาของ อปท. ในเขตจังหวัดที่ ยุทธศาสตร์ที่ ๓ เสริมสร้างคุณภาพชีวิตประชาชนสู่สังคมน่าอยู่

๕. ยุทธศาสตร์ด้านโครงสร้างพื้นฐาน

แผนงานอุตสาหกรรมและการโยธา

ที่	โครงการ	วัตถุประสงค์	เป้าหมาย (ผลผลิตของโครงการ)	งบประมาณและที่มา					ตัวชี้วัด (KPI)	ผลที่คาดว่าจะ ได้รับ	หน่วยงาน รับผิดชอบ หลัก
				๒๕๖๑ (บาท)	๒๕๖๒ (บาท)	๒๕๖๓ (บาท)	๒๕๖๔ (บาท)	๒๕๖๕ (บาท)			
	<b>หมู่ที่ ๖ บ้านนาทุ่งกลาง</b>										
๑	โครงการบุกเบิกถนนสายท่าเรือถึงอ่าวขุนไต้ดปรับปรุงบริเวณท่าเทียบเรือ	เพื่อให้มีถนนที่ได้มาตรฐานสำหรับการสัญจรไปมาและการขนส่งผลผลิตทางการเกษตร	บุกเบิกถนนลูกรัง ระยะทาง ๕๐๐ เมตร พร้อมปรับปรุงบริเวณท่าเทียบเรือ	-	๒๐๐,๐๐๐	-	-	-	จำนวนถนนลูกรังที่ได้รับการบุกเบิกเพิ่มขึ้น	ประชาชนได้รับความสะดวกและปลอดภัยในชีวิตและทรัพย์สิน	กองช่าง
๒	โครงการซ่อมแซมถนนลาดยางสายนาทุ่งกลาง-อ่าวทองหลาง	เพื่อให้มีถนนที่ได้มาตรฐานสำหรับการสัญจรไปมาและการขนส่งผลผลิตทางการเกษตร	ซ่อมแซมถนนลาดยางสายนาทุ่งกลาง-อ่าวทองหลาง ระยะทาง ๘๐ เมตร	๓๐๐,๐๐๐	-	-	-	-	จำนวนถนนที่ได้มาตรฐานเพิ่มขึ้น	ประชาชนได้รับความสะดวกและปลอดภัยในชีวิตและทรัพย์สิน	กองช่าง
๓	โครงการก่อสร้างถนนคสล.สายอ่าวขุนไต้ด (เสนอโดยชุมชนหมู่ที่ ๖)	เพื่อให้มีถนนที่ได้มาตรฐานสำหรับการสัญจรไปมาและการขนส่งผลผลิตทางการเกษตร	กว้าง ๔ เมตร ระยะทาง ๒๐๐ เมตร หนา ๐.๑๕ ม. พร้อมไหล่ทางข้างละ ๐.๕๐ เมตร	-	๒,๐๐๐,๐๐๐	-	-	-	จำนวนถนนที่ได้มาตรฐานเพิ่มขึ้น	ประชาชนได้รับความสะดวกและปลอดภัยในชีวิตและทรัพย์สิน	กองช่าง

รายละเอียดโครงการพัฒนา  
แผนพัฒนาท้องถิ่น (พ.ศ. ๒๕๖๑-๒๕๖๕)

แบบ ผ.๐๒

องค์การบริหารส่วนตำบลเกาะกลาง อำเภอเกาะลันตา จังหวัดกระบี่

- ก. ยุทธศาสตร์จังหวัดที่ ๓ เสริมสร้างคุณภาพชีวิตประชาชนผู้สูงอายุ และปรับตัวรองรับกระแสการเปลี่ยนแปลง
- ข. ยุทธศาสตร์การพัฒนาของ อปท. ในเขตจังหวัดที่ ยุทธศาสตร์ที่ ๓ เสริมสร้างคุณภาพชีวิตประชาชนผู้สูงอายุ
๕. ยุทธศาสตร์ด้านโครงสร้างพื้นฐาน
- แผนงานอุตสาหกรรมและการโยธา

ที่	โครงการ	วัตถุประสงค์	เป้าหมาย (ผลผลิตของโครงการ)	งบประมาณและที่มา					ตัวชี้วัด (KPI)	ผลที่คาดว่าจะ ได้รับ	หน่วยงาน รับผิดชอบ หลัก
				๒๕๖๑ (บาท)	๒๕๖๒ (บาท)	๒๕๖๓ (บาท)	๒๕๖๔ (บาท)	๒๕๖๕ (บาท)			
๔	โครงการบุกเบิกถนนสายท่าเรือถึงอ่าวขุนไต้ด พร้อมปรับปรุงบริเวณท่าเทียบเรือ หมู่ที่ ๖	เพื่อบุกเบิกถนนลูกรัง เพื่อให้ประชาชนมีความสะดวกในการใช้เส้นทางคมนาคม	บุกเบิกถนนลูกรัง	-	-	๒๐๐,๐๐๐	-	-	จำนวนถนนดินลูกรังที่ได้รับการบุกเบิกเพิ่มขึ้น	ประชาชนได้รับความสะดวกและปลอดภัยในชีวิตและทรัพย์สิน	กองช่าง
๕	โครงการบุกเบิกถนนในวังถึงหมู่ ๖ บ้านนาทุ่งกลาง	เพื่อบุกเบิกถนนลูกรัง เพื่อให้ประชาชนมีความสะดวกในการใช้เส้นทางคมนาคม	บุกเบิกถนนในวังถึงหมู่ ๖ บ้านนาทุ่งกลาง	-	๒๐๐,๐๐๐	-	-	-	จำนวนถนนดินลูกรังที่ได้รับการบุกเบิกเพิ่มขึ้น	ประชาชนได้รับความสะดวกและปลอดภัยในชีวิตและทรัพย์สิน	กองช่าง
๖	โครงการก่อสร้างถนนคสล.สายท่ายางแดง	เพื่อให้มีถนนที่ได้มาตรฐานสำหรับการสัญจรไปมา และการขนส่งผลผลิตทางการเกษตร	กว้าง ๔ เมตร ระยะทาง ๒๐๐ ม. หนา ๐.๑๕ ม. พร้อมไหล่ทางข้างละ ๐.๕๐ เมตร	๔๗๙,๐๐๐	-	-	-	-	จำนวนถนนที่ได้มาตรฐานเพิ่มขึ้น	ประชาชนได้รับความสะดวกและปลอดภัยในชีวิตและทรัพย์สิน	กองช่าง

รายละเอียดโครงการพัฒนา  
แผนพัฒนาท้องถิ่น (พ.ศ. ๒๕๖๑-๒๕๖๕)

แบบ ผ.๐๒

องค์การบริหารส่วนตำบลเกาะกลาง อำเภอเกาะลันตา จังหวัดกระบี่

ก. ยุทธศาสตร์จังหวัดที่ ๓ เสริมสร้างคุณภาพชีวิตประชาชนผู้สังคมน้อย และปรับตัวรองรับกระแสการเปลี่ยนแปลง

ข. ยุทธศาสตร์การพัฒนาของ อปท. ในเขตจังหวัดที่ ยุทธศาสตร์ที่ ๓ เสริมสร้างคุณภาพชีวิตประชาชนผู้สังคมน้อย

๕. ยุทธศาสตร์ด้านโครงสร้างพื้นฐาน

แผนงานอุตสาหกรรมและการโยธา

ที่	โครงการ	วัตถุประสงค์	เป้าหมาย (ผลผลิตของโครงการ)	งบประมาณและที่มา					ตัวชี้วัด (KPI)	ผลที่คาดว่าจะได้รับ	หน่วยงาน รับผิดชอบหลัก
				๒๕๖๑ (บาท)	๒๕๖๒ (บาท)	๒๕๖๓ (บาท)	๒๕๖๔ (บาท)	๒๕๖๕ (บาท)			
๗	โครงการซ่อมแซมถนนลูกรังสายควนกอ-ท่าไม้ไผ่	เพื่อให้ประชาชนได้มีถนนสัญจรไปมาได้สะดวกและปลอดภัย	ซ่อมแซมถนนลูกรังระยะทาง ๓๐๐๐ เมตร	๒๐๐,๐๐๐	๒๐๐,๐๐๐	๒๐๐,๐๐๐	๒๐๐,๐๐๐	๒๐๐,๐๐๐	จำนวนถนนลูกรังที่ได้รับการปรับปรุง	ประชาชนได้รับความสะดวกและปลอดภัย	กองช่าง
๘	โครงการปรับปรุงถนนสายท่าไม้ไผ่-สายท่าแพะ	เพื่อให้ประชาชนได้มีถนนสัญจรไปมาได้สะดวกและปลอดภัย	ปรับปรุงถนนสายท่าไม้ไผ่ถึงสายท่าแพะ ระยะทาง ๑๐๐๐ เมตร	๒๐๐,๐๐๐	๒๐๐,๐๐๐	๒๐๐,๐๐๐	๒๐๐,๐๐๐	๒๐๐,๐๐๐	จำนวนถนนลูกรังที่ได้รับการปรับปรุง	ประชาชนได้รับความสะดวกและปลอดภัย	กองช่าง
๙	โครงการปรับปรุงถนนลูกรังสายอ่าวบุนไต่ด-อ่าวไทร	เพื่อให้ประชาชนได้มีถนนสัญจรไปมาได้สะดวกและปลอดภัย	ปรับปรุงถนนลูกรังสายอ่าวบุนไต่ด-อ่าวไทร ระยะทาง ๓๐๐ เมตร	๑๐๐,๐๐๐	๑๐๐,๐๐๐	๑๐๐,๐๐๐	๑๐๐,๐๐๐	๑๐๐,๐๐๐	จำนวนถนนลูกรังที่ได้รับการปรับปรุง	ประชาชนได้รับความสะดวกและปลอดภัย	กองช่าง
๑๐	โครงการปรับปรุงถนนลูกรังสายบ้านนาทุ่งกลาง	เพื่อให้ประชาชนได้มีถนนสัญจรไปมาได้สะดวกและปลอดภัย	ปรับปรุงถนนลูกรังภายในหมู่บ้านตามความเดือดร้อน	๕๐๐,๐๐๐	๕๐๐,๐๐๐	๕๐๐,๐๐๐	๕๐๐,๐๐๐	๕๐๐,๐๐๐	จำนวนถนนลูกรังที่ได้รับการปรับปรุง	ประชาชนได้รับความสะดวกและปลอดภัย	กองช่าง

รายละเอียดโครงการพัฒนา  
แผนพัฒนาท้องถิ่น (พ.ศ. ๒๕๖๑-๒๕๖๕)

แบบ ผ.๐๒

องค์การบริหารส่วนตำบลเกาะกลาง อำเภอเกาะลันตา จังหวัดกระบี่

ก. ยุทธศาสตร์จังหวัดที่ ๓ เสริมสร้างคุณภาพชีวิตประชาชนผู้สังคมน่ายู่ และปรับตัวรองรับกระแสการเปลี่ยนแปลง

ข. ยุทธศาสตร์การพัฒนาของ อปท. ในเขตจังหวัดที่ ยุทธศาสตร์ที่ ๓ เสริมสร้างคุณภาพชีวิตประชาชนผู้สังคมน่ายู่

๕. ยุทธศาสตร์ด้านโครงสร้างพื้นฐาน

แผนงานอุตสาหกรรมและการโยธา

ที่	โครงการ	วัตถุประสงค์	เป้าหมาย (ผลผลิตของโครงการ)	งบประมาณและที่มา					ตัวชี้วัด (KPI)	ผลที่คาดว่าจะได้รับ	หน่วยงาน รับผิดชอบหลัก
				๒๕๖๑ (บาท)	๒๕๖๒ (บาท)	๒๕๖๓ (บาท)	๒๕๖๔ (บาท)	๒๕๖๕ (บาท)			
๑๑	โครงการซ่อมแซมถนนลูกรังสายบ้านนาทุ่งกลาง	เพื่อให้ประชาชนได้มีถนนสัญจรไปมาได้สะดวกและปลอดภัย	ซ่อมแซมถนนลูกรังสายบ้านนาทุ่งกลาง	๕๐๐,๐๐๐	๕๐๐,๐๐๐	๕๐๐,๐๐๐	๕๐๐,๐๐๐	๕๐๐,๐๐๐	จำนวนถนนลูกรังที่ได้รับการปรับปรุง	ประชาชนได้รับความสะดวกและปลอดภัย	กองช่าง
๑๒	โครงการต่อเติมสะพานทางเดินเท้า คสล.สายท่าเทียบเรือท่ายางแดง	เพื่อให้ประชาชนมีความสะดวกในการสัญจรไปมา	สะพานยาว ๘.๐๐ เมตร กว้าง ๑.๕๐ เมตร	-	๑๕๐,๐๐๐	-	-	-	จำนวนสะพานเพิ่มขึ้น	ประชาชนได้รับความสะดวกและปลอดภัย	กองช่าง
๑๓	โครงการก่อสร้างท่าเทียบพร้อมชุดลอกคลอง (อ่าวบุนไต่ด)	เพื่อให้ประชาชนมีความสะดวกในการสัญจรไปมา	ก่อสร้างสะพานท่าเทียบเรือพร้อมชุดลอกคลองยาว ๓๐ เมตร	-	-	๒๐๐,๐๐๐	-	-	จำนวนท่าเทียบเรือเพิ่มขึ้น	ประชาชนได้รับความสะดวกและปลอดภัย	กองช่าง
๑๔	โครงการก่อสร้างท่าเทียบพร้อมศาลาที่พัก (เสนอโดยชุมชนหมู่ที่ ๖)	เพื่อให้ประชาชนมีความสะดวกในการสัญจรไปมา	ก่อสร้างสะพานท่าเทียบเรือพร้อมศาลาที่พัก กว้าง ๔ เมตร ยาว ๘ เมตร	-	๒๐๐,๐๐๐	-	-	-	จำนวนสะพานเพิ่มขึ้น	ประชาชนได้รับความสะดวกและปลอดภัย	กองช่าง

รายละเอียดโครงการพัฒนา  
แผนพัฒนาท้องถิ่น (พ.ศ. ๒๕๖๑-๒๕๖๕)

แบบ ผ.๐๒

องค์การบริหารส่วนตำบลเกาะกลาง อำเภอเกาะลันตา จังหวัดกระบี่

ก. ยุทธศาสตร์จังหวัดที่ ๓ เสริมสร้างคุณภาพชีวิตประชาชนสู่สังคมน่าอยู่ และปรับตัวรองรับกระแสการเปลี่ยนแปลง

ข. ยุทธศาสตร์การพัฒนาของ อปท. ในเขตจังหวัดที่ ยุทธศาสตร์ที่ ๓ เสริมสร้างคุณภาพชีวิตประชาชนสู่สังคมน่าอยู่

๕. ยุทธศาสตร์ด้านโครงสร้างพื้นฐาน

แผนงานอุตสาหกรรมและการโยธา

ที่	โครงการ	วัตถุประสงค์	เป้าหมาย (ผลผลิตของโครงการ)	งบประมาณและที่มา					ตัวชี้วัด (KPI)	ผลที่คาดว่าจะได้รับ	หน่วยงาน รับผิดชอบหลัก
				๒๕๖๑ (บาท)	๒๕๖๒ (บาท)	๒๕๖๓ (บาท)	๒๕๖๔ (บาท)	๒๕๖๕ (บาท)			
๑๕	โครงการขุดลอกคลอง ทำยางแดง (เสนอโดยชุมชนหมู่ที่ ๖)	เพื่อลดการตื่นเขิน สะตวกในการสัญจรไปมา	ขุดลอกคลองทำยางแดง ระยะทาง ๘๐๐ เมตร	-	-	๑๐๐,๐๐๐	-	-	จำนวนครั้งที่ ขุดลอกคลอง	ประชาชนได้รับ ความสะดวก และปลอดภัย	กองช่าง
๑๖	โครงการก่อสร้างคูระบาย น้ำ คสล. สายหน้าโรงเรียน บ้านนาทุ่งกลาง-ย่านซื่อ (เสนอโดยชุมชนหมู่ที่ ๖)	เพื่อความสะดวกในการ สัญจรไปมาในการใช้ ยานพาหนะ	ขุดลอกคูระบายน้ำ คสล. สายหน้า ร.ร.บ้านนาทุ่ง กลาง-ย่านซื่อ ระยะทาง ประมาณ ๑๕๐๐ เมตร	-	-	๒๕๐,๐๐๐	-	-	จำนวนถนนที่ ได้มาตรฐาน เพิ่มขึ้น	ประชาชนได้รับ ความสะดวก และปลอดภัย	กองช่าง
๑๗	โครงการขยายเขตไฟฟ้า ในเขตตำบลเกาะกลาง	เพื่อให้ประชาชนที่ไม่มี ไฟฟ้าได้ใช้ไฟฟ้าอย่าง ทั่วถึง	ขยายเขตไฟฟ้าภายใน ตำบลเกาะกลาง	-	๑,๐๐๐,๐๐๐	-	-	-	จำนวนครัว เรือนที่ได้ ได้ใช้ไฟฟ้า เพิ่มขึ้น	ประชาชนมีไฟฟ้า ใช้อย่างทั่วถึงมี มีแสงสว่างอย่าง เพียงพอในการ ดำรงชีวิต	กองช่าง



รายละเอียดโครงการพัฒนา  
แผนพัฒนาท้องถิ่น (พ.ศ. ๒๕๖๑-๒๕๖๕)

แบบ ผ.๐๒

องค์การบริหารส่วนตำบลเกาะกลาง อำเภอเกาะลันตา จังหวัดกระบี่

ก. ยุทธศาสตร์จังหวัดที่ ๓ เสริมสร้างคุณภาพชีวิตประชาชนผู้สังคมน้อย และปรับตัวรองรับกระแสการเปลี่ยนแปลง

ข. ยุทธศาสตร์การพัฒนาของ อปท. ในเขตจังหวัดที่ ยุทธศาสตร์ที่ ๓ เสริมสร้างคุณภาพชีวิตประชาชนผู้สังคมน้อย

๕. ยุทธศาสตร์ด้านโครงสร้างพื้นฐาน

แผนงานอุตสาหกรรมและการโยธา

ที่	โครงการ	วัตถุประสงค์	เป้าหมาย (ผลผลิตของโครงการ)	งบประมาณและที่มา					ตัวชี้วัด (KPI)	ผลที่คาดว่าจะได้รับ	หน่วยงาน รับผิดชอบหลัก
				๒๕๖๑ (บาท)	๒๕๖๒ (บาท)	๒๕๖๓ (บาท)	๒๕๖๔ (บาท)	๒๕๖๕ (บาท)			
๑๘	โครงการซ่อมแซมฝายน้ำล้น	เพื่อป้องกันและแก้ไขการขาดแคลนน้ำเพื่ออุปโภคบริโภคและการเกษตรอย่างเพียงพอ	ปรับปรุงซ่อมแซมฝายน้ำล้นบ้านในควน ระยะทาง ๒๕ เมตร	-	-	๓๐๐,๐๐๐	-	-	จำนวนครัวเรือนที่ขาดแคลนน้ำลดลง	ประชาชนมีน้ำใช้เพื่อบริโภคอุปโภคและทำการเกษตรอย่างเพียงพอ	กองช่าง
๑๙	โครงการก่อสร้างฝายน้ำล้นอ่าวเปี้ยว	เพื่อป้องกันและแก้ไขการขาดแคลนน้ำเพื่ออุปโภคบริโภคและการเกษตรอย่างเพียงพอ	ก่อสร้างฝายน้ำล้นอ่าวเปี้ยวพร้อมชุดลอก ระยะทาง ๗๐๐ เมตร	-	๑๐๐,๐๐๐	-	-	-	จำนวนครัวเรือนที่ขาดแคลนน้ำลดลง	ประชาชนมีน้ำใช้เพื่อบริโภคอุปโภคและทำการเกษตรอย่างเพียงพอ	กองช่าง
๒๐	โครงการก่อสร้างอาคารศูนย์เรียนรู้ประจำหมู่บ้าน	เพื่อให้ประชาชนมีสถานที่สำหรับจัดกิจกรรมต่างๆ	ก่อสร้างอาคารศูนย์เรียนรู้ประจำหมู่บ้าน	-	-	๑๐๐,๐๐๐	-	-	มีสถานที่จัดกิจกรรม	ประชาชนมีอาคารสำหรับจัดกิจกรรมต่าง ๆ	กองช่าง
๒๑	โครงการก่อสร้างถังเก็บน้ำบ้านอ่าวบุนไต่ด	เพื่อป้องกันและแก้ไขการขาดแคลนน้ำเพื่ออุปโภคบริโภคและการเกษตรอย่างเพียงพอ	ขุดสระน้ำเก็บน้ำ	-	-	๕๐๐,๐๐๐	-	-	จำนวนครัวเรือนที่ขาดแคลนน้ำลดลง	ประชาชนมีน้ำใช้เพื่อบริโภคอุปโภคและทำการเกษตรอย่างเพียงพอ	กองช่าง

รายละเอียดโครงการพัฒนา  
แผนพัฒนาท้องถิ่น (พ.ศ. ๒๕๖๑-๒๕๖๕)

แบบ ผ.๐๒

องค์การบริหารส่วนตำบลเกาะกลาง อำเภอเกาะลันตา จังหวัดกระบี่

ก. ยุทธศาสตร์จังหวัดที่ ๓ เสริมสร้างคุณภาพชีวิตประชาชนสู่สังคมน่าอยู่ และปรับตัวรองรับกระแสการเปลี่ยนแปลง

ข. ยุทธศาสตร์การพัฒนาของ อปท. ในเขตจังหวัดที่ ยุทธศาสตร์ที่ ๓ เสริมสร้างคุณภาพชีวิตประชาชนสู่สังคมน่าอยู่

๕. ยุทธศาสตร์ด้านโครงสร้างพื้นฐาน

แผนงานอุตสาหกรรมและการโยธา

ที่	โครงการ	วัตถุประสงค์	เป้าหมาย (ผลผลิตของโครงการ)	งบประมาณและที่มา					ตัวชี้วัด (KPI)	ผลที่คาดว่าจะได้รับ	หน่วยงาน รับผิดชอบหลัก
				๒๕๖๑ (บาท)	๒๕๖๒ (บาท)	๒๕๖๓ (บาท)	๒๕๖๔ (บาท)	๒๕๖๕ (บาท)			
๒๒	โครงการติดตั้งระบบกระจายเสียงแบบไร้สายประจำหมู่บ้านบ้านนาทุ่งกลาง	เพื่อให้ติดตั้งเสียงไร้สาย	ติดตั้งระบบกระจายเสียงแบบไร้สาย ประกอบด้วยชุดแม่ข่ายเครื่องเสียงวิทยุระบบกระจายเสียงชนิดไร้สาย	-	-	๕๐๐,๐๐๐	-	-	ระบบกระจายเสียงแบบไร้สายเพิ่มขึ้น	ประชาชนได้รับข่าวสารอย่างทั่วถึง	กองช่าง
๒๓	โครงการชุดสระน้ำเก็บน้ำบ้านนาทุ่งกลาง	เพื่อป้องกันและแก้ไขการขาดแคลนน้ำเพื่ออุปโภคบริโภคและการเกษตรอย่างเพียงพอ	ชุดสระน้ำเก็บน้ำ	-	-	๕๐๐,๐๐๐	-	-	จำนวนครัวเรือนที่ขาดแคลนน้ำใช้ลดลง	ประชาชนมีน้ำใช้ การบริโภคอุปโภคและทำการเกษตรอย่างเพียงพอ	กองช่าง
๒๔	โครงการปรับปรุงถนนลูกรังอ่าวบุนไต่-อ่าวไทร	เพื่อปรับปรุงถนนดินลูกรังเพื่อให้ประชาชนมีความสะดวกในการสัญจรไปมา	ปรับปรุงถนนลูกรังอ่าวบุนไต่-อ่าวไทร	-	-	๕๐๐,๐๐๐	-	-	จำนวนถนนดินลูกรังที่ได้รับการปรับปรุง	ประชาชนได้รับความสะดวกและปลอดภัยในชีวิตและทรัพย์สิน	กองช่าง

รายละเอียดโครงการพัฒนา  
แผนพัฒนาท้องถิ่น (พ.ศ. ๒๕๖๑-๒๕๖๕)

แบบ ผ.๐๒

องค์การบริหารส่วนตำบลเกาะกลาง อำเภอเกาะลันตา จังหวัดกระบี่

ก. ยุทธศาสตร์จังหวัดที่ ๓ เสริมสร้างคุณภาพชีวิตประชาชนผู้สังคมน้อย และปรับตัวรองรับกระแสการเปลี่ยนแปลง

ข. ยุทธศาสตร์การพัฒนาของ อปท. ในเขตจังหวัดที่ ยุทธศาสตร์ที่ ๓ เสริมสร้างคุณภาพชีวิตประชาชนผู้สังคมน้อย

๕. ยุทธศาสตร์ด้านโครงสร้างพื้นฐาน

แผนงานอุตสาหกรรมและการโยธา

ที่	โครงการ	วัตถุประสงค์	เป้าหมาย (ผลผลิตของโครงการ)	งบประมาณและที่มา					ตัวชี้วัด (KPI)	ผลที่คาดว่าจะ ได้รับ	หน่วยงาน รับผิดชอบ หลัก
				๒๕๖๑ (บาท)	๒๕๖๒ (บาท)	๒๕๖๓ (บาท)	๒๕๖๔ (บาท)	๒๕๖๕ (บาท)			
๒๕	โครงการปรับปรุงถนน ลูกรังสายบ้านครูเจียบ- สระน้ำ	เพื่อปรับปรุงถนนดินลูกรัง เพื่อให้ประชาชนมีความ สะดวกในการใช้เส้นทาง คมนาคม	ปรับปรุงถนนลูกรังสาย บ้านครูเจียบ-สระน้ำ	-	-	๕๐๐,๐๐๐	-	-	จำนวนถนน ดินลูกรังที่ ได้รับการ ปรับปรุง	ประชาชนได้รับ ความสะดวกและ ปลอดภัยในชีวิต และทรัพย์สิน	กองช่าง
๒๖	โครงการขุดลอกสระน้ำ พร้อมก่อสร้างถังเก็บน้ำ และขุดลอก	เพื่อป้องกันและแก้ไข การขาดแคลนน้ำเพื่อ อุปโภคและทำการเกษตร	ขุดสระน้ำเก็บน้ำ	-	-	-	๕๐๐,๐๐๐	-	จำนวน ครีวเรือนที่ ขาดแคลน น้ำลดลง	ประชาชนมีน้ำใช้ การบริโภคอุปโภค และทำการเกษตร อย่างเพียงพอ	กองช่าง
๒๗	โครงการก่อสร้างท่าเทียบ เรือเพื่อการท่องเที่ยว	เพื่อให้ประชาชนมีความ สะดวกปลอดภัยในการ สัญจรทางน้ำ	ก่อสร้างท่าเทียบเรือ จำนวน ๑ แห่ง	-	-	๑,๐๐๐,๐๐๐	-	-	จำนวน สะพาน เพิ่มขึ้น	ประชาชนมีความ ปลอดภัยในการ สัญจรทางน้ำ	กองช่าง

รายละเอียดโครงการพัฒนา  
แผนพัฒนาท้องถิ่น (พ.ศ. ๒๕๖๑-๒๕๖๕)

แบบ ผ.๐๒

องค์การบริหารส่วนตำบลเกาะกลาง อำเภอเกาะลันตา จังหวัดกระบี่

ก. ยุทธศาสตร์จังหวัดที่ ๓ เสริมสร้างคุณภาพชีวิตประชาชนสู่สังคมน่าอยู่ และปรับตัวรองรับกระแสการเปลี่ยนแปลง

ข. ยุทธศาสตร์การพัฒนาของ อปท. ในเขตจังหวัดที่ ยุทธศาสตร์ที่ ๓ เสริมสร้างคุณภาพชีวิตประชาชนสู่สังคมน่าอยู่

๕. ยุทธศาสตร์ด้านโครงสร้างพื้นฐาน

แผนงานอุตสาหกรรมและการโยธา

ที่	โครงการ	วัตถุประสงค์	เป้าหมาย (ผลผลิตของโครงการ)	งบประมาณและที่มา					ตัวชี้วัด (KPI)	ผลที่คาดว่าจะ ได้รับ	หน่วยงาน รับผิดชอบ หลัก
				๒๕๖๑ (บาท)	๒๕๖๒ (บาท)	๒๕๖๓ (บาท)	๒๕๖๔ (บาท)	๒๕๖๕ (บาท)			
๒๘	โครงการขยายเขตไฟฟ้า ท่าไม้ไผ่ถึงท่าแพะ	เพื่อให้ประชาชนที่ไม่มี ไฟฟ้าได้ใช้ไฟฟ้า อย่างทั่วถึง	ขยายเขตไฟฟ้าสาย ท่าไม้ไผ่-ท่าแพะ	-	-	๑,๐๐๐,๐๐๐	-	-	จำนวน ครัวเรือนที่ ใช้ไฟฟ้า เพิ่มขึ้น	ประชาชนมีไฟฟ้า อย่างทั่วถึงและมี แสงสว่างอย่าง เพียงพอ	กองช่าง
๒๙	โครงการขยายเขตไฟฟ้า สายอ่าวบุนไต่ด-อ่าวไทร	เพื่อให้ประชาชนที่ไม่มี ไฟฟ้าได้อย่างทั่วถึง	ขยายเขตไฟฟ้าสาย อ่าวบุนไต่ด-อ่าวไทร	-	-	๑,๐๐๐,๐๐๐	-	-	จำนวน ครัวเรือนที่ ใช้ไฟฟ้า เพิ่มขึ้น	ประชาชนมีไฟฟ้า อย่างทั่วถึงและมี แสงสว่างอย่าง เพียงพอ	กองช่าง
๓๐	โครงการก่อสร้างอาคาร เก็บอุปกรณ์ประมง	เพื่อก่อสร้างอาคารเก็บ อุปกรณ์	ก่อสร้างอาคารกว้าง ๕.๐๐ เมตร ยาว ๔.๐๐ สูง ๓ เมตร โครงสร้าง เสา คสล. สำเร็จรูป โครง สร้างหลังคาไม้ มุงด้วย กระเบื้องลอนคู่	-	-	-	๑๐๐,๐๐๐		อาคารเก็บ อุปกรณ์เพิ่ม ขึ้น	ประชาชนมีอาคาร เก็บอุปกรณ์การ ประมง	กองช่าง

รายละเอียดโครงการพัฒนา  
แผนพัฒนาท้องถิ่น (พ.ศ. ๒๕๖๑-๒๕๖๕)

แบบ ผ.๐๒

องค์การบริหารส่วนตำบลเกาะกลาง อำเภอเกาะลันตา จังหวัดกระบี่

ก. ยุทธศาสตร์จังหวัดที่ ๓ เสริมสร้างคุณภาพชีวิตประชาชนสู่สังคมน่าอยู่ และปรับตัวรองรับกระแสการเปลี่ยนแปลง

ข. ยุทธศาสตร์การพัฒนาของ อปท. ในเขตจังหวัดที่ ยุทธศาสตร์ที่ ๓ เสริมสร้างคุณภาพชีวิตประชาชนสู่สังคมน่าอยู่

๕. ยุทธศาสตร์ด้านโครงสร้างพื้นฐาน

แผนงานอุตสาหกรรมและการโยธา

ที่	โครงการ	วัตถุประสงค์	เป้าหมาย (ผลผลิตของโครงการ)	งบประมาณและที่มา					ตัวชี้วัด (KPI)	ผลที่คาดว่าจะได้รับ	หน่วยงาน รับผิดชอบหลัก
				๒๕๖๑ (บาท)	๒๕๖๒ (บาท)	๒๕๖๓ (บาท)	๒๕๖๔ (บาท)	๒๕๖๕ (บาท)			
๓๑	โครงการต่อเติมสะพาน ทางเดินท่าเทียบเรือ ท่ายางแดง หมู่ ๖ บ้านนาทุ่งกลาง	เพื่อต่อเติมสะพานทางเดิน ท่าเทียบเรือท่ายางแดง	สะพานยาว ๘.๐๐ เมตร กว้าง ๑.๕๐ เมตร	-	๙๐,๐๐๐	๙๐,๐๐๐	๙๐,๐๐๐.๐๐	-	สะพานเพิ่มขึ้น	ประชาชนสามารถ สัญจรไปมาได้ สะดวก	กองช่าง
				๒,๒๗๙,๐๐๐	๔,๗๔๐,๐๐๐	๘,๒๔๐,๐๐๐	๑,๖๙๐,๐๐๐	๑,๕๐๐,๐๐๐			

รายละเอียดโครงการพัฒนา  
แผนพัฒนาท้องถิ่น (พ.ศ. ๒๕๖๑-๒๕๖๕)

แบบ ผ.๐๒

องค์การบริหารส่วนตำบลเกาะกลาง อำเภอเกาะลันตา จังหวัดกระบี่

ก. ยุทธศาสตร์จังหวัดที่ ๓ เสริมสร้างคุณภาพชีวิตประชาชนสู่สังคมน่าอยู่ และปรับตัวรองรับกระแสการเปลี่ยนแปลง

ข. ยุทธศาสตร์การพัฒนาของ อปท. ในเขตจังหวัดที่ ยุทธศาสตร์ที่ ๓ เสริมสร้างคุณภาพชีวิตประชาชนสู่สังคมน่าอยู่

๕. ยุทธศาสตร์ด้านโครงสร้างพื้นฐาน

แผนงานอุตสาหกรรมและการโยธา

ที่	โครงการ	วัตถุประสงค์	เป้าหมาย (ผลผลิตของโครงการ)	งบประมาณและที่มา					ตัวชี้วัด (KPI)	ผลที่คาดว่าจะได้รับ	หน่วยงาน รับผิดชอบหลัก
				๒๕๖๑ (บาท)	๒๕๖๒ (บาท)	๒๕๖๓ (บาท)	๒๕๖๔ (บาท)	๒๕๖๕ (บาท)			
	<b>หมู่ ๗ บ้านอ่าวทองหลาง</b>										
๑	โครงการก่อสร้างสะพาน ทำเทียบเรือช่องแห้ง พร้อมอาคารหมู่ ๗ บ้านอ่าวทองหลาง	เพื่อความสะดวกในการ สัญจรไปมาในการใช้ ยานพาหนะ	ก่อสร้างสะพานทำเทียบ เรือ กว้าง ๓.๕ เมตร ยาว ๖๐ เมตร สะพานยาว ๕๐ เมตร	๖๖๘,๐๐๐	-	-	-	-	จำนวนสะพาน ที่ได้มาตรฐาน เพิ่มขึ้น	ประชาชนได้รับ ความสะดวกและ ปลอดภัยในชีวิต และทรัพย์สิน	กองช่าง
๒	โครงการก่อสร้างถนน คสล.สายท่าทราย	เพื่อให้มีถนนที่ได้มาตรฐาน สำหรับการสัญจรไปมา และการขนส่งผลผลิต ทางการเกษตร	กว้าง ๔ เมตร ระยะทาง ๒๐๐ เมตร หนา ๐.๑๕ เมตร พร้อม ไหล่ทางข้างละ ๐.๕๐ ม.	๔๗๙,๐๐๐	๔๗๙,๐๐๐	๔๗๙,๐๐๐	๔๗๙,๐๐๐	๔๗๙,๐๐๐	จำนวนถนน ที่ได้มาตรฐาน เพิ่มขึ้น	ประชาชนได้รับ ความสะดวกและ ปลอดภัยในชีวิต และทรัพย์สิน	กองช่าง
๓	โครงการก่อสร้างถนน คสล.สายบ้านนายฐานะ	เพื่อให้มีถนนที่ได้มาตรฐาน สำหรับการสัญจรไปมา และการขนส่งผลผลิต ทางการเกษตร	กว้าง ๔ เมตร ระยะทาง ๒๐๐ เมตร หนา ๐.๑๕ เมตร พร้อม ไหล่ทางข้างละ ๐.๕๐ ม.	๔๗๙,๐๐๐	-	-	-	-	จำนวนถนน ที่ได้มาตรฐาน เพิ่มขึ้น	ประชาชนได้รับ ความสะดวกและ ปลอดภัยในชีวิต และทรัพย์สิน	กองช่าง

รายละเอียดโครงการพัฒนา  
แผนพัฒนาท้องถิ่น (พ.ศ. ๒๕๖๑-๒๕๖๕)

แบบ ผ.๐๒

องค์การบริหารส่วนตำบลเกาะกลาง อำเภอเกาะลันตา จังหวัดกระบี่

ก. ยุทธศาสตร์จังหวัดที่ ๓ เสริมสร้างคุณภาพชีวิตประชาชนสู่สังคมน่าอยู่ และปรับตัวรองรับกระแสการเปลี่ยนแปลง

ข. ยุทธศาสตร์การพัฒนาของ อปท. ในเขตจังหวัดที่ ยุทธศาสตร์ที่ ๓ เสริมสร้างคุณภาพชีวิตประชาชนสู่สังคมน่าอยู่

๕. ยุทธศาสตร์ด้านโครงสร้างพื้นฐาน

แผนงานอุตสาหกรรมและการโยธา

ที่	โครงการ	วัตถุประสงค์	เป้าหมาย (ผลผลิตของโครงการ)	งบประมาณและที่มา					ตัวชี้วัด (KPI)	ผลที่คาดว่าจะได้รับ	หน่วยงาน รับผิดชอบหลัก
				๒๕๖๑ (บาท)	๒๕๖๒ (บาท)	๒๕๖๓ (บาท)	๒๕๖๔ (บาท)	๒๕๖๕ (บาท)			
๔	โครงการปรับปรุงถนน ลูกรังบ้านอ่าวทองหลาง	เพื่อให้มีถนนที่ได้มาตรฐาน สำหรับการสัญจรไปมา และการขนส่งผลผลิต ทางการเกษตร	ปรับปรุงถนนลูกรังภายใน หมู่บ้านตามความ เดือดร้อน	๕๐๐,๐๐๐	๕๐๐,๐๐๐	๕๐๐,๐๐๐	๕๐๐,๐๐๐	๕๐๐,๐๐๐	จำนวนถนน ดินลูกรังที่ ได้รับการ ปรับปรุง	ประชาชนได้รับ ความสะดวกและ ปลอดภัยในชีวิต และทรัพย์สิน	กองช่าง
๕	โครงการก่อสร้างหอ กระจายข่าวหมู่ ๗ บ้านอ่าวทองหลาง	เพื่อให้ประชาชนได้รับ ข้อมูลข่าวสารทั่วถึงและ และครอบคลุม	ปรับปรุงหอกระจายข่าว หมู่บ้าน	๔๐๐,๐๐๐	๔๐๐,๐๐๐	๔๐๐,๐๐๐	๔๐๐,๐๐๐	๔๐๐,๐๐๐	จำนวน ประชาชน ได้รับข้อมูล ข่าวสารเพิ่มขึ้น	ประชาชนได้รับ ข้อมูลข่าวสารทั่ว ถึงและครอบคลุม	กองช่าง
๖	โครงการขยายเขตประปา บ้านอ่าวทองหลาง	เพื่อการอุปโภคบริโภค อย่างเพียงพอและทั่วถึง	ขยายเขตประปาหมู่ ที่ ๗ บ้านอ่าวทองหลาง	๑๐๐,๐๐๐	๑๐๐,๐๐๐	๑๐๐,๐๐๐	๑๐๐,๐๐๐	๑๐๐,๐๐๐	ร้อยละของ จำนวนครัว เรือนที่ขาด แคลนน้ำใช้ ลดลง	ประชาชนมีน้ำเพื่อ การบริโภคอุปโภค และทำการเกษตร อย่างเพียงพอ	กองช่าง

รายละเอียดโครงการพัฒนา  
แผนพัฒนาท้องถิ่น (พ.ศ. ๒๕๖๑-๒๕๖๕)

แบบ ผ.๐๒

องค์การบริหารส่วนตำบลเกาะกลาง อำเภอเกาะลันตา จังหวัดกระบี่

ก. ยุทธศาสตร์จังหวัดที่ ๓ เสริมสร้างคุณภาพชีวิตประชาชนผู้สูงอายุ และปรับตัวรองรับกระแสการเปลี่ยนแปลง

ข. ยุทธศาสตร์การพัฒนาของ อปท. ในเขตจังหวัดที่ ยุทธศาสตร์ที่ ๓ เสริมสร้างคุณภาพชีวิตประชาชนผู้สูงอายุ

๕. ยุทธศาสตร์ด้านโครงสร้างพื้นฐาน

แผนงานอุตสาหกรรมและการโยธา

ที่	โครงการ	วัตถุประสงค์	เป้าหมาย (ผลผลิตของโครงการ)	งบประมาณและที่มา					ตัวชี้วัด (KPI)	ผลที่คาดว่าจะ ได้รับ	หน่วยงาน รับผิดชอบ หลัก
				๒๕๖๑ (บาท)	๒๕๖๒ (บาท)	๒๕๖๓ (บาท)	๒๕๖๔ (บาท)	๒๕๖๕ (บาท)			
๗	โครงการขยายเขตไฟฟ้า อ่าวทองหลาง-ช่องแห้ง	เพื่อขยายเขตไฟฟ้าและ เพื่อให้ประชาชนได้รับ ความสะดวก	ขยายเขตไฟฟ้า	-	-	๓๐๐,๐๐๐	-	-	จำนวน ครัวเรือนที่มี ไฟฟ้าเพิ่มขึ้น	ประชาชนได้รับ ความสะดวกและ ปลอดภัยใน ชีวิตและทรัพย์สิน	กองช่าง
๘	โครงการก่อสร้างทำเทียบ เรือเพื่อการท่องเที่ยว	เพื่อให้ประชาชนสามารถ นำเรือเข้า-ออกได้สะดวก	ก่อสร้างทำเทียบเรือ ตามแบบแปลน อปท.	-	-	-	-	๓๐๐,๐๐๐	จำนวนทำ เทียบเรือเพิ่ม ขึ้น	ประชาชนสามารถ นำเรือ-เข้าออกได้ สะดวก	กองช่าง
๙	โครงการก่อสร้างสะพาน ทำเทียบเรือท่าคลองแคะ	เพื่อให้ประชาชนสามารถ นำเรือเข้า-ออกได้สะดวก	ก่อสร้างทำเทียบเรือ ตามแบบแปลน อปท.	-	-	๕๐๐,๐๐๐	-	-	จำนวนทำ เทียบเรือเพิ่ม ขึ้น	ประชาชนสามารถ นำเรือ-เข้าออกได้	กองช่าง
๑๐	โครงการขยายเขตประปา (หน้าบ้านนายฐานะ- ท่าคลองแคะ	เพื่อการอุปโภคบริโภค อย่างเพียงพอและทั่วถึง	ติดตั้งท่อจ่ายน้ำประปา โดยใช้ PVC	-	-	๓๐๐,๐๐๐	๓๐๐,๐๐๐	๓๐๐,๐๐๐	ร้อยละของ จำนวนครัว เรือนที่ขาด แคลนน้ำลด	ประชาชนมีน้ำ ใช้เพื่อการบริโภค และทำการเกษตร อย่างเพียงพอ	กองช่าง



รายละเอียดโครงการพัฒนา  
แผนพัฒนาท้องถิ่น (พ.ศ. ๒๕๖๑-๒๕๖๕)

แบบ ผ.๐๒

องค์การบริหารส่วนตำบลเกาะกลาง อำเภอเกาะลันตา จังหวัดกระบี่

ก. ยุทธศาสตร์จังหวัดที่ ๓ เสริมสร้างคุณภาพชีวิตประชาชนผู้สังคมน้อย และปรับตัวรองรับกระแสการเปลี่ยนแปลง

ข. ยุทธศาสตร์การพัฒนาของ อปท. ในเขตจังหวัดที่ ยุทธศาสตร์ที่ ๓ เสริมสร้างคุณภาพชีวิตประชาชนผู้สังคมน้อย

๕. ยุทธศาสตร์ด้านโครงสร้างพื้นฐาน

แผนงานอุตสาหกรรมและการโยธา

ที่	โครงการ	วัตถุประสงค์	เป้าหมาย (ผลผลิตของโครงการ)	งบประมาณและที่มา					ตัวชี้วัด (KPI)	ผลที่คาดว่าจะได้รับ	หน่วยงาน รับผิดชอบหลัก
				๒๕๖๑ (บาท)	๒๕๖๒ (บาท)	๒๕๖๓ (บาท)	๒๕๖๔ (บาท)	๒๕๖๕ (บาท)			
๑๑	โครงการก่อสร้างอาคารเก็บอุปกรณ์ประมง	เพื่อก่อสร้างอาคารเก็บอุปกรณ์	ก่อสร้างอาคารกว้าง ๕.๐๐ ม. ยาว ๔.๐๐ ม. สูง ๓ เมตร โครงสร้างเสา คสล. สำเร็จรูป โครงสร้างหลังคาไม้ มุงด้วยกระเบื้องลอนคู่	-	-	๑๐๐,๐๐๐	-	-	อาคารเก็บอุปกรณ์เพิ่มขึ้น	ประชาชนมีอาคารเก็บอุปกรณ์การประมง	กองช่าง
๑๒	โครงการปรับปรุง/ซ่อมแซมระบบประปาหมู่บ้าน	เพื่อให้ประชาชนมีน้ำใช้อุปโภคบริโภคอย่างทั่วถึงและเพียงพอ	ปรับปรุง/ซ่อมแซมประปาจำนวน ๑ แห่ง	-	-	๓๐๐,๐๐๐	-	-	จำนวนครั้งที่ซ่อมแซม	ประชาชนมีน้ำใช้เพื่อการอุปโภคบริโภค	กองช่าง
๑๓	โครงการปรับปรุงถนนลูกรังสายท่าหว้าหิน	เพื่อให้มีถนนที่ได้มาตรฐานสำหรับการสัญจรไปมาและการขนส่งผลผลิตทางการเกษตร	ปรับปรุงถนนลูกรัง	-	-	๓๐๐,๐๐๐	๓๐๐,๐๐๐	๓๐๐,๐๐๐	จำนวนถนนลูกรังที่ได้รับการปรับปรุง	ประชาชนได้รับความสะดวกและปลอดภัยในชีวิตและทรัพย์สิน	กองช่าง

รายละเอียดโครงการพัฒนา  
แผนพัฒนาท้องถิ่น (พ.ศ. ๒๕๖๑-๒๕๖๕)

แบบ ผ.๐๒

องค์การบริหารส่วนตำบลเกาะกลาง อำเภอเกาะลันตา จังหวัดกระบี่

ก. ยุทธศาสตร์จังหวัดที่ ๓ เสริมสร้างคุณภาพชีวิตประชาชนผู้สูงอายุ และปรับตัวรองรับกระแสการเปลี่ยนแปลง

ข. ยุทธศาสตร์การพัฒนาของ อปท. ในเขตจังหวัดที่ ยุทธศาสตร์ที่ ๓ เสริมสร้างคุณภาพชีวิตประชาชนผู้สูงอายุ

๕. ยุทธศาสตร์ด้านโครงสร้างพื้นฐาน

แผนงานอุตสาหกรรมและการโยธา

ที่	โครงการ	วัตถุประสงค์	เป้าหมาย (ผลผลิตของโครงการ)	งบประมาณและที่มา					ตัวชี้วัด (KPI)	ผลที่คาดว่าจะ ได้รับ	หน่วยงาน รับผิดชอบ หลัก
				๒๕๖๑ (บาท)	๒๕๖๒ (บาท)	๒๕๖๓ (บาท)	๒๕๖๔ (บาท)	๒๕๖๕ (บาท)			
๑๔	โครงการก่อสร้างถนน คสล.สายท่าทราย- ช่องแห้ง	เพื่อให้มีถนนที่ได้มาตรฐาน สำหรับการสัญจรไปมา และการขนส่งผลผลิต ทางการเกษตร	ก่อสร้างถนน คสล.สาย ท่าทรายถึงช่องแห้ง รายละเอียดตามแบบ รูปรายการที่ อบต.กำหนด	-	-	๕๐๐,๐๐๐	๕๐๐,๐๐๐	๕๐๐,๐๐๐	ถนนคอนกรีต เสริมเหล็ก จำนวน ๑ เส้น	ประชาชนได้รับ ความสะดวกและ ปลอดภัยในชีวิต และทรัพย์สิน	กองช่าง
๑๕	โครงการลงทุนแนวเขต อนุรักษ์ลานปลา	เพื่อวางท่อนแนวเขตบริเวณ เขตอนุรักษ์ลานปลา	ลงทุนแนวเขตบริเวณ เขตอนุรักษ์	-	-	๓๐๐,๐๐๐	๓๐๐,๐๐๐	๓๐๐,๐๐๐	มีแนวเขต อนุรักษ์ลาน ปลาเพิ่มขึ้น	ประชาชนมีราย ได้เพิ่มขึ้นจาก การวางท่อน	กองช่าง
๑๖	โครงการปรับปรุง ซ่อมแซมอาคารลอยน้ำ	เพื่อใช้เป็นสถานที่ในการ จัดกิจกรรมและจัดงาน ต่างๆ	ซ่อมแซมอาคารลอยน้ำ	-	-	๓๐๐,๐๐๐	-	-	มีอาคาร เพิ่มขึ้น	มีสถานที่ในการ จัดกิจกรรมต่างๆ	กองช่าง
๑๗	โครงการติดตั้งแผงโซลาร์ เซลล์ระบบประปา	เพื่อติดตั้งแผงโซลาร์เซลล์	ติดตั้งแผงโซลาร์เซลล์	-	-	-	-	๓๐๐,๐๐๐	มีแผงโซลาร์ เซลล์	ประชาชนมีแผง โซลาร์เซลล์เพิ่มขึ้น	กองช่าง

รายละเอียดโครงการพัฒนา  
แผนพัฒนาท้องถิ่น (พ.ศ. ๒๕๖๑-๒๕๖๕)

แบบ ผ.๐๒

องค์การบริหารส่วนตำบลเกาะกลาง อำเภอเกาะลันตา จังหวัดกระบี่

ก. ยุทธศาสตร์จังหวัดที่ ๓ เสริมสร้างคุณภาพชีวิตประชาชนผู้สูงอายุ และปรับตัวรองรับกระแสการเปลี่ยนแปลง

ข. ยุทธศาสตร์การพัฒนาของ อปท. ในเขตจังหวัดที่ ยุทธศาสตร์ที่ ๓ เสริมสร้างคุณภาพชีวิตประชาชนผู้สูงอายุ

๕. ยุทธศาสตร์ด้านโครงสร้างพื้นฐาน

แผนงานอุตสาหกรรมและการโยธา

ที่	โครงการ	วัตถุประสงค์	เป้าหมาย (ผลผลิตของโครงการ)	งบประมาณและที่มา					ตัวชี้วัด (KPI)	ผลที่คาดว่าจะ ได้รับ	หน่วยงาน รับผิดชอบ หลัก
				๒๕๖๑ (บาท)	๒๕๖๒ (บาท)	๒๕๖๓ (บาท)	๒๕๖๔ (บาท)	๒๕๖๕ (บาท)			
๑๘	โครงการก่อสร้างถนนคอนกรีตเสริมเหล็ก สายบ้านนาฐานะ หมู่ ๗ บ้านอ่าวทองหลาง	เพื่อให้มีถนนที่ได้มาตรฐานสำหรับการสัญจรไปมา และการขนส่งผลผลิตทางการเกษตร	กว้าง ๔ เมตร ระยะทาง ๒๐๐ เมตร หนา ๐.๑๕ เมตร พร้อมไหล่ทางข้างละ ๐.๕๐ ม.	-	-	๔๘๑,๐๐๐	-	-	จำนวนถนนที่ได้มาตรฐานเพิ่มขึ้น	ประชาชนสัญจรไปมาได้สะดวกและปลอดภัยในชีวิตและทรัพย์สิน	กองช่าง
๑๙	โครงการติดตั้งแผงโซลาร์เซลล์ช่องแห้ง	เพื่อติดตั้งโซลาร์เซลล์	ติดตั้งโซลาร์เซลล์	-	-	-	๓๐๐,๐๐๐	-	จำนวนแผงโซลาร์เซลล์เพิ่มขึ้น	ประชาชนมีไฟฟ้าใช้อย่างทั่วถึง	กองช่าง
๒๐	โครงการจัดทำป้ายหมู่บ้านพร้อมปรับภูมิทัศน์บ้านอ่าวทองหลาง	มีป้ายหมู่บ้านมีความสวยงาม	จัดทำป้าย กว้าง ๐.๓๐ เมตร ยาว ๑๐.๐๐ เมตร สูง ๕.๕๐ เมตร	-	๒๔๘,๐๐๐	-	-	-	ป้ายหมู่บ้านเพิ่มขึ้น	มีป้ายแนวเขตหมู่บ้าน	กองช่าง
รวม ๒๐ โครงการ				๒,๖๒๖,๐๐๐	๑,๗๒๗,๐๐๐	๔,๘๖๐,๐๐๐	๓,๑๗๙,๐๐๐	๓,๔๗๙,๐๐๐			

รายละเอียดโครงการพัฒนา  
แผนพัฒนาท้องถิ่น (พ.ศ. ๒๕๖๑-๒๕๖๕)

แบบ ผ.๐๒

องค์การบริหารส่วนตำบลเกาะกลาง อำเภอเกาะลันตา จังหวัดกระบี่

ก. ยุทธศาสตร์จังหวัดที่ ๓ เสริมสร้างคุณภาพชีวิตประชาชนสู่สังคมน่าอยู่ และปรับตัวรองรับกระแสการเปลี่ยนแปลง

ข. ยุทธศาสตร์การพัฒนาของ อปท. ในเขตจังหวัดที่ ยุทธศาสตร์ที่ ๓ เสริมสร้างคุณภาพชีวิตประชาชนสู่สังคมน่าอยู่

๕. ยุทธศาสตร์ด้านโครงสร้างพื้นฐาน

แผนงานอุตสาหกรรมและการโยธา

ที่	โครงการ	วัตถุประสงค์	เป้าหมาย (ผลผลิตของโครงการ)	งบประมาณและที่มา					ตัวชี้วัด (KPI)	ผลที่คาดว่าจะได้รับ	หน่วยงาน รับผิดชอบหลัก
				๒๕๖๑ (บาท)	๒๕๖๒ (บาท)	๒๕๖๓ (บาท)	๒๕๖๔ (บาท)	๒๕๖๕ (บาท)			
	<b>หมู่ ๘ บ้านหัวหิน</b>										
๑	โครงการก่อสร้างถนน คสล.สายบ้านควน- คลองขุนโตน	เพื่อให้มีถนนที่ได้มาตรฐาน สำหรับการสัญจรไปมา และการขนส่งผลผลิต ทางการเกษตร	ก่อสร้างถนน คสล. สายบ้านควน-คลองขุนโตน กว้าง ๖ ม.ยาว ๗๐๐ ม. พร้อมไหล่ทาง	๕๐๐,๐๐๐	๕๐๐,๐๐๐	๕๐๐,๐๐๐	๕๐๐,๐๐๐	๕๐๐,๐๐๐	จำนวนถนน ที่ได้มาตรฐาน เพิ่มขึ้น	ประชาชนได้รับ ความสะดวกและ ปลอดภัยในชีวิต และทรัพย์สิน	กองช่าง
๒	โครงการก่อสร้างถนน คสล.สายบ้านหัวหิน- บ้านควน	เพื่อให้มีถนนที่ได้มาตรฐาน สำหรับการสัญจรไปมา และการขนส่งผลผลิต ทางการเกษตร	ก่อสร้างถนน คสล. สายบ้านหัวหิน-บ้านควน กว้าง ๖ ม.ยาว ๙๕๐ ม. พร้อมไหล่ทาง	-	-	๕๐๐,๐๐๐	-	-	จำนวนถนน ที่ได้มาตรฐาน เพิ่มขึ้น	ประชาชนได้รับ ความสะดวกและ ปลอดภัยในชีวิต และทรัพย์สิน	กองช่าง
๓	โครงการก่อสร้างถนน คสล.สายกุโบร์	เพื่อให้มีถนนที่ได้มาตรฐาน สำหรับการสัญจรไปมา และการขนส่งผลผลิต ทางการเกษตร	ก่อสร้างถนน คสล. สายกุโบร์ กว้าง ๖ เมตร ระยะทาง ๑,๐๐๐ เมตร	๔๗๙,๐๐๐	๔๗๙,๐๐๐	๔๗๙,๐๐๐	๔๗๙,๐๐๐	-	จำนวนถนน ที่ได้มาตรฐาน เพิ่มขึ้น	ประชาชนได้รับ ความสะดวกและ ปลอดภัยในชีวิต และทรัพย์สิน	กองช่าง

รายละเอียดโครงการพัฒนา  
แผนพัฒนาท้องถิ่น (พ.ศ. ๒๕๖๑-๒๕๖๕)

แบบ ผ.๐๒

องค์การบริหารส่วนตำบลเกาะกลาง อำเภอเกาะลันตา จังหวัดกระบี่

ก. ยุทธศาสตร์จังหวัดที่ ๓ เสริมสร้างคุณภาพชีวิตประชาชนผู้สูงอายุ และปรับตัวรองรับกระแสการเปลี่ยนแปลง

ข. ยุทธศาสตร์การพัฒนาของ อปท. ในเขตจังหวัดที่ ยุทธศาสตร์ที่ ๓ เสริมสร้างคุณภาพชีวิตประชาชนผู้สูงอายุ

๕. ยุทธศาสตร์ด้านโครงสร้างพื้นฐาน

แผนงานอุตสาหกรรมและการโยธา

ที่	โครงการ	วัตถุประสงค์	เป้าหมาย (ผลผลิตของโครงการ)	งบประมาณและที่มา					ตัวชี้วัด (KPI)	ผลที่คาดว่าจะ ได้รับ	หน่วยงาน รับผิดชอบ หลัก
				๒๕๖๑ (บาท)	๒๕๖๒ (บาท)	๒๕๖๓ (บาท)	๒๕๖๔ (บาท)	๒๕๖๕ (บาท)			
๔	โครงการปรับปรุงถนน ลูกรังบ้านหัวหิน	เพื่อปรับปรุงถนนดินลูกรัง เพื่อให้ประชาชนมีความ สะดวกในการใช้เส้นทาง คมนาคม	ปรับปรุงถนนลูกรังภายใน หมู่บ้านตามความ เดือดร้อน	๕๐๐,๐๐๐	๕๐๐,๐๐๐	๕๐๐,๐๐๐	๕๐๐,๐๐๐	๕๐๐,๐๐๐	จำนวนถนน ดินลูกรังที่ ได้รับการปรับปรุง ปรับปรุง	ประชาชนได้รับ ความสะดวกและ ปลอดภัยในชีวิต และทรัพย์สิน	กองช่าง
๕	โครงการก่อสร้างถนน คสล.สายหัวหิน-บ้านควน	เพื่อให้มีถนนที่ได้มาตรฐาน สำหรับการสัญจรไปมา และการขนส่งผลผลิต ทางการเกษตร	กว้าง ๔ เมตร ระยะทาง ๘๗๐ ม. หนา ๐.๑๕ ม. พร้อมไหล่ทางข้างละ ๐.๕๐ เมตร	๒,๐๘๔,๐๐๐	๒,๐๘๔,๐๐๐	๒,๐๘๔,๐๐๐	๒,๐๘๔,๐๐๐	-	จำนวนถนน ที่ได้มาตรฐาน เพิ่มขึ้น	ประชาชนได้รับ ความสะดวกและ ปลอดภัยในชีวิต และทรัพย์สิน	กองช่าง
๖	โครงการปรับปรุงถนน แอสฟัลติกคอนกรีต สายบ้านควน	เพื่อให้มีถนนที่ได้มาตรฐาน สำหรับการสัญจรไปมา และการขนส่งผลผลิต ทางการเกษตร	กว้าง ๖.๐๐ เมตร ระยะทาง ๑,๐๐๐ เมตร ไหล่ทางข้างละ ๑.๐๐ ม.	๕๐๐,๐๐๐	๕๐๐,๐๐๐	๕๐๐,๐๐๐	๕๐๐,๐๐๐	๕๐๐,๐๐๐	จำนวนถนน ที่ได้มาตรฐาน เพิ่มขึ้น	ประชาชนได้รับ ความสะดวกและ ปลอดภัยในชีวิต และทรัพย์สิน	กองช่าง

รายละเอียดโครงการพัฒนา  
แผนพัฒนาท้องถิ่น (พ.ศ. ๒๕๖๑-๒๕๖๕)

แบบ ผ.๐๒

องค์การบริหารส่วนตำบลเกาะกลาง อำเภอเกาะลันตา จังหวัดกระบี่

ก. ยุทธศาสตร์จังหวัดที่ ๓ เสริมสร้างคุณภาพชีวิตประชาชนผู้สังคมน้อย และปรับตัวรองรับกระแสการเปลี่ยนแปลง

ข. ยุทธศาสตร์การพัฒนาของ อปท. ในเขตจังหวัดที่ ยุทธศาสตร์ที่ ๓ เสริมสร้างคุณภาพชีวิตประชาชนผู้สังคมน้อย

๕. ยุทธศาสตร์ด้านโครงสร้างพื้นฐาน

แผนงานอุตสาหกรรมและการโยธา

ที่	โครงการ	วัตถุประสงค์	เป้าหมาย (ผลผลิตของโครงการ)	งบประมาณและที่มา					ตัวชี้วัด (KPI)	ผลที่คาดว่าจะได้รับ	หน่วยงาน รับผิดชอบหลัก
				๒๕๖๑ (บาท)	๒๕๖๒ (บาท)	๒๕๖๓ (บาท)	๒๕๖๔ (บาท)	๒๕๖๕ (บาท)			
๗	โครงการก่อสร้างศาลาที่พักผู้โดยสาร	เพื่อความสะดวกในการสัญจรไปมาของประชาชน	ก่อสร้างศาลาที่พักผู้โดยสารจำนวน ๒ จุด	๒๐๐,๐๐๐	-	-	-	-	จำนวนศาลาที่ได้มาตรฐานเพิ่มขึ้น	ประชาชนได้รับความสะดวกและมีความปลอดภัยในชีวิตและทรัพย์สิน	กองช่าง
๘	โครงการก่อสร้างท่อถังพร้อมบ่อพักน้ำ (เสนอโดยชุมชนหมู่ ๘)	เพื่อการอุปโภคบริโภคอย่างเพียงพอและทั่วถึง	ก่อสร้างท่อถังพร้อมบ่อพักน้ำ	๓๐๐,๐๐๐	-	-	-	-	จำนวนครัวเรือนที่ขาดแคลนน้ำใช้ลดลง	ประชาชนมีน้ำใช้เพื่อการบริโภคอุปโภคอย่างเพียงพอ	กองช่าง
๙	โครงการก่อสร้างถนนคสล. ขอยติมอร์ (เสนอโดยชุมชนหมู่ที่ ๘)	เพื่อให้มีถนนที่ได้มาตรฐานสำหรับการสัญจรไปมา และการขนส่งผลผลิตทางการเกษตร	กว้าง ๔ เมตร ระยะทาง ๒๐๐ เมตร หนา ๐.๑๕ เมตร ไหล่ทางข้างละ ๐.๕๐ ม.	๕๐๗,๐๐๐	-	-	-	-	จำนวนถนนที่ได้มาตรฐานเพิ่มขึ้น	ประชาชนได้รับความสะดวกและปลอดภัยในชีวิตและทรัพย์สิน	กองช่าง

รายละเอียดโครงการพัฒนา  
แผนพัฒนาท้องถิ่น (พ.ศ. ๒๕๖๑-๒๕๖๕)

แบบ ผ.๐๒

องค์การบริหารส่วนตำบลเกาะกลาง อำเภอเกาะลันตา จังหวัดกระบี่

ก. ยุทธศาสตร์จังหวัดที่ ๓ เสริมสร้างคุณภาพชีวิตประชาชนสู่สังคมน่าอยู่ และปรับตัวรองรับกระแสการเปลี่ยนแปลง

ข. ยุทธศาสตร์การพัฒนาของ อปท. ในเขตจังหวัดที่ ยุทธศาสตร์ที่ ๓ เสริมสร้างคุณภาพชีวิตประชาชนสู่สังคมน่าอยู่

๕. ยุทธศาสตร์ด้านโครงสร้างพื้นฐาน

แผนงานอุตสาหกรรมและการโยธา

ที่	โครงการ	วัตถุประสงค์	เป้าหมาย (ผลผลิตของโครงการ)	งบประมาณและที่มา					ตัวชี้วัด (KPI)	ผลที่คาดว่าจะ ได้รับ	หน่วยงาน รับผิดชอบ หลัก
				๒๕๖๑ (บาท)	๒๕๖๒ (บาท)	๒๕๖๓ (บาท)	๒๕๖๔ (บาท)	๒๕๖๕ (บาท)			
๑๐	โครงการก่อสร้างระบบ ประปาพร้อมหอถังสูง หมู่ที่ ๘ บ้านหัวหิน	เพื่อให้ประชาชนมีน้ำใช้เพื่อ การเกษตรและใช้อุปโภค บริโภคอย่างทั่วถึง	ก่อสร้างระบบประปา พร้อมหอถังสูง	-	-	-	๕๐๐,๐๐๐	-	จำนวน ครัวเรือนที่ ขาดแคลนน้ำ ใช้ลดลง	ประชาชนมีน้ำใช้ เพื่อการบริโภค อุปโภคอย่าง เพียงพอ	กองช่าง
๑๑	โครงการซ่อมแซมถนน ลาดยางสายบ้านควน	เพื่อให้มีถนนที่ได้มาตรฐาน สำหรับการสัญจรไปมา และการขนส่งผลผลิต ทางการเกษตร	ซ่อมแซมถนนลาดยางสาย บ้านควน	-	-	-	๕๐๐,๐๐๐	-	จำนวนถนน ที่ได้มาตรฐาน เพิ่มขึ้น	ประชาชนได้รับ ความสะดวกและ ปลอดภัยในชีวิต และทรัพย์สิน	กองช่าง
๑๒	โครงการก่อสร้างศูนย์ จริยธรรมประจำหมู่บ้าน (เสนอโดยชุมชน หมู่ ๘)	เพื่อใช้เป็นสถานที่ในการ จัดกิจกรรมและ จัดงานต่าง ๆ	ก่อสร้างศูนย์จริยธรรม ประจำหมู่บ้าน	-	-	๕๐๐,๐๐๐	-	-	มีศูนย์จริย ธรรมเพิ่มขึ้น	มีสถานที่ในการ จัดกิจกรรมและ จัดงานต่างๆ	กองช่าง

รายละเอียดโครงการพัฒนา  
แผนพัฒนาท้องถิ่น (พ.ศ. ๒๕๖๑-๒๕๖๕)

แบบ ผ.๐๒

องค์การบริหารส่วนตำบลเกาะกลาง อำเภอเกาะลันตา จังหวัดกระบี่

ก. ยุทธศาสตร์จังหวัดที่ ๓ เสริมสร้างคุณภาพชีวิตประชาชนผู้สังคมน้อย และปรับตัวรองรับกระแสการเปลี่ยนแปลง

ข. ยุทธศาสตร์การพัฒนาของ อปท. ในเขตจังหวัดที่ ยุทธศาสตร์ที่ ๓ เสริมสร้างคุณภาพชีวิตประชาชนผู้สังคมน้อย

๕. ยุทธศาสตร์ด้านโครงสร้างพื้นฐาน

แผนงานอุตสาหกรรมและการโยธา

ที่	โครงการ	วัตถุประสงค์	เป้าหมาย (ผลผลิตของโครงการ)	งบประมาณและที่มา					ตัวชี้วัด (KPI)	ผลที่คาดว่าจะได้รับ	หน่วยงาน รับผิดชอบหลัก
				๒๕๖๑ (บาท)	๒๕๖๒ (บาท)	๒๕๖๓ (บาท)	๒๕๖๔ (บาท)	๒๕๖๕ (บาท)			
๑๓	โครงการติดตั้งไฟฟ้าจุดเสี่ยง	เพื่อให้ประชาชนที่ไม่มีไฟฟ้าได้ใช้ไฟฟ้าเพียงพอและทั่วถึง	ขยายเขตไฟฟ้าภายในหมู่บ้าน	-	-	-	๑,๐๐๐,๐๐๐	-	จำนวนครัวเรือนมีไฟฟ้าใช้เพิ่มขึ้น	ประชาชนมีไฟฟ้าอย่างทั่วถึงและมีแสงสว่างเพียงพอ	กองช่าง
๑๔	โครงการพัฒนากลุ่มอาชีพ	เพื่อพัฒนากลุ่มอาชีพ	โรงเรือนสำหรับสินค้าโอท็อป	-	-	-	๕๐๐,๐๐๐	-	มีโรงเรือนเพิ่มขึ้น	ประชาชนมีอาคารสำหรับจำหน่ายสินค้า	กองช่าง
๑๕	โครงการก่อสร้างท่าเทียบเรือพร้อมศาลาที่พัก (หัวหิน)	เพื่อให้ประชาชนสามารถนำเรือเข้า-ออกได้สะดวก	ก่อสร้างท่าเทียบเรือตามแบบแปลน อบต.	-	-	๓๐๐,๐๐๐	-	-	จำนวนท่าเทียบเรือเพิ่มขึ้น	ประชาชนสามารถนำเรือเข้าออกได้สะดวกและปลอดภัยในชีวิตและทรัพย์สิน	กองช่าง



รายละเอียดโครงการพัฒนา  
แผนพัฒนาท้องถิ่น (พ.ศ. ๒๕๖๑-๒๕๖๕)

แบบ ผ.๐๒

องค์การบริหารส่วนตำบลเกาะกลาง อำเภอเกาะลันตา จังหวัดกระบี่

ก. ยุทธศาสตร์จังหวัดที่ ๓ เสริมสร้างคุณภาพชีวิตประชาชนผู้สูงอายุ และปรับตัวรองรับกระแสการเปลี่ยนแปลง

ข. ยุทธศาสตร์การพัฒนาของ อปท. ในเขตจังหวัดที่ ยุทธศาสตร์ที่ ๓ เสริมสร้างคุณภาพชีวิตประชาชนผู้สูงอายุ

๕. ยุทธศาสตร์ด้านโครงสร้างพื้นฐาน

แผนงานอุตสาหกรรมและการโยธา

ที่	โครงการ	วัตถุประสงค์	เป้าหมาย (ผลผลิตของโครงการ)	งบประมาณและที่มา					ตัวชี้วัด (KPI)	ผลที่คาดว่าจะได้รับ	หน่วยงาน รับผิดชอบหลัก
				๒๕๖๑ (บาท)	๒๕๖๒ (บาท)	๒๕๖๓ (บาท)	๒๕๖๔ (บาท)	๒๕๖๕ (บาท)			
๑๖	โครงการก่อสร้างถนนคอนกรีตเสริมเหล็ก สายบ้านผู้ใหญ่บุหลาด - ท่าเรือหมู่ ๘ บ้านหัวหิน	เพื่อให้มีถนนที่ได้มาตรฐานสำหรับการสัญจรไปมา และการขนส่งผลผลิตทางการเกษตร	กว้าง ๕ เมตร ระยะทาง ๑๖๐ เมตร หนา ๐.๑๕ เมตร ไหล่ทางข้างละ ๐.๕๐ ม.	-	-	๔๙๖,๐๐๐	๔๙๖,๐๐๐	๔๙๖,๐๐๐	ถนนคอนกรีตเสริมเหล็ก จำนวน ๑ เส้น	ประชาชนสามารถสัญจรไปมาได้สะดวก	กองช่าง
๑๗	โครงการก่อสร้างถนนคอนกรีตเสริมเหล็ก สายกุโบร์ หมู่ ๘ บ้านหัวหิน	เพื่อให้มีถนนที่ได้มาตรฐานสำหรับการสัญจรไปมา และการขนส่งผลผลิตทางการเกษตร	กว้าง ๔ เมตร ระยะทาง ๒๐๐ เมตร หนา ๐.๑๕ เมตร ไหล่ทางข้างละ ๐.๕๐ เมตร	-	๔๘๙,๐๐๐	-	-	-	ถนนคอนกรีตเสริมเหล็ก จำนวน ๑ เส้น	ประชาชนสามารถสัญจรไปมาได้สะดวก	กองช่าง
				๕,๐๗๐,๐๐๐	๔,๕๕๒,๐๐๐	๕,๘๕๙,๐๐๐	๔,๙๗๕,๐๐๐	๑,๙๙๖,๐๐๐			

รายละเอียดโครงการพัฒนา  
แผนพัฒนาท้องถิ่น (พ.ศ. ๒๕๖๑-๒๕๖๕)

แบบ ผ.๐๒

องค์การบริหารส่วนตำบลเกาะกลาง อำเภอเกาะลันตา จังหวัดกระบี่

ก. ยุทธศาสตร์จังหวัดที่ ๓ เสริมสร้างคุณภาพชีวิตประชาชนผู้สูงอายุ และปรับตัวรองรับกระแสการเปลี่ยนแปลง

ข. ยุทธศาสตร์การพัฒนาของ อปท. ในเขตจังหวัดที่ ยุทธศาสตร์ที่ ๓ เสริมสร้างคุณภาพชีวิตประชาชนผู้สูงอายุ

๕. ยุทธศาสตร์ด้านโครงสร้างพื้นฐาน

แผนงานอุตสาหกรรมและการโยธา

ที่	โครงการ	วัตถุประสงค์	เป้าหมาย (ผลผลิตของโครงการ)	งบประมาณและที่มา					ตัวชี้วัด (KPI)	ผลที่คาดว่าจะได้รับ	หน่วยงาน รับผิดชอบหลัก
				๒๕๖๑ (บาท)	๒๕๖๒ (บาท)	๒๕๖๓ (บาท)	๒๕๖๔ (บาท)	๒๕๖๕ (บาท)			
	<b>หมู่ ๙ บ้านท่าคลอง</b>										
๑	โครงการก่อสร้างถนน คสล.พร้อมลานจอดรถ ศูนย์ประชุมแห่งใหม่	เพื่อความสะดวกในการ สัญจรไปมาในการใช้ ยานพาหนะ	กว้าง ๔ เมตร ระยะทาง ๑๑๐ เมตร หนา ๐.๑๕ เมตร ไหล่ทางข้างละ ๐.๕๐ ม.	๔๐๐,๐๐๐	๔๐๐,๐๐๐	๔๐๐,๐๐๐	๔๐๐,๐๐๐	๔๐๐,๐๐๐	จำนวนถนน ที่ได้มาตรฐาน เพิ่มขึ้น	ประชาชนได้รับ ความสะดวกและ ปลอดภัยในชีวิต และทรัพย์สิน	กองช่าง
๒	โครงการก่อสร้างถนน คสล.สายข้ามมัสยิด	เพื่อความสะดวกในการ สัญจรไปมาในการใช้ ยานพาหนะ	กว้าง ๓ เมตร ระยะทาง ๓๐๐ เมตร หนา ๐.๑๕ เมตร ไหล่ทางข้างละ ๐.๕๐ ม.	๒๐๐,๐๐๐	๒๐๐,๐๐๐	๒๐๐,๐๐๐	๒๐๐,๐๐๐	๒๐๐,๐๐๐	จำนวนถนน ที่ได้มาตรฐาน เพิ่มขึ้น	ประชาชนได้รับ ความสะดวกและ ปลอดภัยในชีวิต และทรัพย์สิน	กองช่าง
๓	โครงการก่อสร้างถนน คสล.สายบ้านผู้ใหญ่ อนันต์ - อ่าวบุนไต่ด (เสนอโดยชุมชนหมู่ที่ ๙)	เพื่อความสะดวกในการ สัญจรไปมาในการใช้ ยานพาหนะ	กว้าง ๔ เมตร ระยะทาง ๖๐๐ เมตร หนา ๐.๑๕ เมตร ไหล่ทางข้างละ ๐.๕๐ ม.	๒,๐๐๐,๐๐๐	๒,๐๐๐,๐๐๐	๒,๐๐๐,๐๐๐	๒,๐๐๐,๐๐๐	-	จำนวนถนน ที่ได้มาตรฐาน เพิ่มขึ้น	ประชาชนได้รับ ความสะดวกและ ปลอดภัยในชีวิต และทรัพย์สิน	กองช่าง

รายละเอียดโครงการพัฒนา  
แผนพัฒนาท้องถิ่น (พ.ศ. ๒๕๖๑-๒๕๖๕)

แบบ ผ.๐๒

องค์การบริหารส่วนตำบลเกาะกลาง อำเภอเกาะลันตา จังหวัดกระบี่

ก. ยุทธศาสตร์จังหวัดที่ ๓ เสริมสร้างคุณภาพชีวิตประชาชนสู่สังคมน่าอยู่ และปรับตัวรองรับกระแสการเปลี่ยนแปลง

ข. ยุทธศาสตร์การพัฒนาของ อปท. ในเขตจังหวัดที่ ยุทธศาสตร์ที่ ๓ เสริมสร้างคุณภาพชีวิตประชาชนสู่สังคมน่าอยู่

๕. ยุทธศาสตร์ด้านโครงสร้างพื้นฐาน

แผนงานอุตสาหกรรมและการโยธา

ที่	โครงการ	วัตถุประสงค์	เป้าหมาย (ผลผลิตของโครงการ)	งบประมาณและที่มา					ตัวชี้วัด (KPI)	ผลที่คาดว่าจะได้รับ	หน่วยงาน รับผิดชอบหลัก
				๒๕๖๑ (บาท)	๒๕๖๒ (บาท)	๒๕๖๓ (บาท)	๒๕๖๔ (บาท)	๒๕๖๕ (บาท)			
๔	โครงการก่อสร้างสะพาน คสล.เชื่อมภายในหมู่บ้าน (เสนอโดยชุมชนหมู่ ๙)	เพื่อความสะดวกในการ สัญจรไปมาในการใช้ ยานพาหนะ	ก่อสร้างสะพาน คสล. เชื่อมภายในหมู่บ้าน ระยะทางประมาณ ๑,๕๐๐ เมตร	-	๕,๐๐๐,๐๐๐	-	-	-	จำนวน สะพานที่ได้ มาตรฐาน เพิ่มขึ้น	ประชาชนได้รับ ความสะดวกและ ปลอดภัยในชีวิต และทรัพย์สิน	กองช่าง
๕	โครงการก่อสร้างอุโมง เรือประจำหมู่บ้าน (เสนอโดยชุมชนหมู่ ๙)	เพื่อก่อสร้างอุโมงเรือ ประจำหมู่บ้าน	ก่อสร้างอุโมงเรือประจำ หมู่บ้าน ในเนื้อที่ ๑ ไร่ อย่างน้อยปีละ ๑ แห่ง	-	๕๐๐,๐๐๐	-	-	-	จำนวน อุโมงเรือที่ได้ มาตรฐาน เพิ่มขึ้น	ประชาชนมีอุ โมงเรือเพื่อมี สถานที่เก็บเรือ	กองช่าง
๖	โครงการถมสระหลังมัสยิด พร้อมรั้วถึงประปาภูเขา (เสนอโดยชุมชนหมู่ ๙)	เพื่อความปลอดภัยในชีวิต และทรัพย์สิน	ถมสระหลังมัสยิดพร้อม รั้วถึงประปา บริเวณ มัสยิดบ้านท่าคลอง	-	-	๑๐๐,๐๐๐	-	-	ประชาชน มีความพึง พอใจ	ประชาชนได้รับ ความปลอดภัย ในชีวิตและ ทรัพย์สิน	กองช่าง

รายละเอียดโครงการพัฒนา  
แผนพัฒนาท้องถิ่น (พ.ศ. ๒๕๖๑-๒๕๖๕)

แบบ ผ.๐๒

องค์การบริหารส่วนตำบลเกาะกลาง อำเภอเกาะลันตา จังหวัดกระบี่

ก. ยุทธศาสตร์จังหวัดที่ ๓ เสริมสร้างคุณภาพชีวิตประชาชนสู่สังคมน่าอยู่ และปรับตัวรองรับกระแสการเปลี่ยนแปลง

ข. ยุทธศาสตร์การพัฒนาของ อปท. ในเขตจังหวัดที่ ยุทธศาสตร์ที่ ๓ เสริมสร้างคุณภาพชีวิตประชาชนสู่สังคมน่าอยู่

๕. ยุทธศาสตร์ด้านโครงสร้างพื้นฐาน

แผนงานอุตสาหกรรมและการโยธา

ที่	โครงการ	วัตถุประสงค์	เป้าหมาย (ผลผลิตของโครงการ)	งบประมาณและที่มา					ตัวชี้วัด (KPI)	ผลที่คาดว่าจะได้รับ	หน่วยงาน รับผิดชอบหลัก
				๒๕๖๑ (บาท)	๒๕๖๒ (บาท)	๒๕๖๓ (บาท)	๒๕๖๔ (บาท)	๒๕๖๕ (บาท)			
๗	โครงการซ่อมแซมทำ ทำเทียบเรือหมู่ที่ ๙ บ้านท่าคลอง	เพื่อความสะดวกในการ สัญจรไปมาในการใช้ ยานพาหนะ	ซ่อมแซมทำเทียบเรือ	-	๑๐๐,๐๐๐	-	-	-	จำนวน สะพานที่ได้ มาตรฐาน เพิ่มขึ้น	ประชาชนได้รับ ความสะดวกและ ปลอดภัยในชีวิต และทรัพย์สิน	กองช่าง
๘	โครงการปรับปรุงถนน ลูกรังบ้านท่าคลอง	เพื่อปรับปรุงถนนดินลูกรัง เพื่อให้ประชาชนมีความ สะดวกในการใช้เส้นทาง คมนาคม	ปรับปรุงถนนลูกรัง ภายในหมู่บ้านตาม ความเดือดร้อน	๕๐๐,๐๐๐	๕๐๐,๐๐๐	๕๐๐,๐๐๐	๕๐๐,๐๐๐	๕๐๐,๐๐๐	จำนวนถนน ดินลูกรังที่ ได้รับการปรับ ปรุง	ประชาชนได้รับ ความสะดวกและ ปลอดภัยในชีวิต และทรัพย์สิน	กองช่าง
๙	โครงการขุดลอกคูคลอง สายคลอง-ทางข้าม (เสนอโดยชุมชนหมู่ที่ ๙)	เพื่อป้องกันและแก้ไข ปัญหาการขาดแคลนน้ำ เพื่ออุปโภคบริโภคและ การเกษตร	ขุดลอกคูคลองสายคลอง- ทางข้าม (คลองน้ำเขียว) ระยะทางประมาณ ๕๐๐ เมตร	-	๑๐๐,๐๐๐	-	-	-	จำนวนครัว เรือนที่ขาด แคลนน้ำใช้ ลดลง	ประชาชนมีน้ำใช้ เพื่อการบริโภค อุปโภคและทำ การเกษตรอย่าง เพียงพอ	กองช่าง

รายละเอียดโครงการพัฒนา  
แผนพัฒนาท้องถิ่น (พ.ศ. ๒๕๖๑-๒๕๖๕)

แบบ ผ.๐๒

องค์การบริหารส่วนตำบลเกาะกลาง อำเภอเกาะลันตา จังหวัดกระบี่

ก. ยุทธศาสตร์จังหวัดที่ ๓ เสริมสร้างคุณภาพชีวิตประชาชนสู่สังคมน่าอยู่ และปรับตัวรองรับกระแสการเปลี่ยนแปลง

ข. ยุทธศาสตร์การพัฒนาของ อปท. ในเขตจังหวัดที่ ยุทธศาสตร์ที่ ๓ เสริมสร้างคุณภาพชีวิตประชาชนสู่สังคมน่าอยู่

๕. ยุทธศาสตร์ด้านโครงสร้างพื้นฐาน

แผนงานอุตสาหกรรมและการโยธา

ที่	โครงการ	วัตถุประสงค์	เป้าหมาย (ผลผลิตของโครงการ)	งบประมาณและที่มา					ตัวชี้วัด (KPI)	ผลที่คาดว่าจะ ได้รับ	หน่วยงาน รับผิดชอบ หลัก
				๒๕๖๑ (บาท)	๒๕๖๒ (บาท)	๒๕๖๓ (บาท)	๒๕๖๔ (บาท)	๒๕๖๕ (บาท)			
๑๐	โครงการก่อสร้างอาคาร เอนกประสงค์ศูนย์ จริยธรรม	ประชาชนมีอาคารเอนก ประสงค์ในการทำกิจกรรม	ก่อสร้างอาคารเอนก ประสงค์ศูนย์จริยธรรม ขนาดกว้าง ๙ ม. ยาว ๙ ม. สูง ๓.๕๐ ม. (โล่ง)	-	-	๔๐๐,๐๐๐	-	-	จำนวนอาคาร เอนกประสงค์ เพิ่มขึ้น	ประชาชนมี อาคารเอนก ประสงค์ใช้ทำ กิจกรรมร่วมกัน	กองช่าง
๑๑	โครงการขุดบ่อน้ำดื่ม และปรับปรุงซ่อมแซม บ่อน้ำดื่มภายในหมู่บ้าน	เพื่อป้องกันและแก้ไข ปัญหาการขาดแคลนน้ำ เพื่ออุปโภคบริโภคและ การเกษตรอย่างเพียงพอ	ขุดเจาะบ่อน้ำดื่มและ ปรับปรุงบ่อน้ำดื่ม สาธารณะในหมู่ที่ ๙	-	-	๕๐,๐๐๐	๕๐,๐๐๐	๕๐,๐๐๐	ร้อยละจำนวน ครัวเรือนที่ ขาดแคลนน้ำ ใช้ลดลง	ประชาชนมีน้ำใช้ เพื่อการบริโภค อุปโภคและทำ การเกษตรอย่าง เพียงพอ	กองช่าง
๑๒	โครงการก่อสร้างถนน คสล. สายข้างประปา	เพื่อให้ประชาชนสามารถ สัญจรไป-มา ได้สะดวก	กว้าง ๔ เมตร ระยะทาง ๒๐๐ เมตร หนา ๐.๑๕ เมตร ไหล่ทางข้างละ ๐.๕๐ เมตร	-	-	๕๐๐,๐๐๐	-	-	ถนนคอนกรีต เสริมเหล็ก จำนวน ๑ เส้น	ประชาชนได้รับ ความสะดวกและ ปลอดภัยในชีวิต และทรัพย์สิน	กองช่าง

รายละเอียดโครงการพัฒนา  
แผนพัฒนาท้องถิ่น (พ.ศ. ๒๕๖๑-๒๕๖๕)

แบบ ผ.๐๒

องค์การบริหารส่วนตำบลเกาะกลาง อำเภอเกาะลันตา จังหวัดกระบี่

ก. ยุทธศาสตร์จังหวัดที่ ๓ เสริมสร้างคุณภาพชีวิตประชาชนผู้สูงอายุ และปรับตัวรองรับกระแสการเปลี่ยนแปลง

ข. ยุทธศาสตร์การพัฒนาของ อปท. ในเขตจังหวัดที่ ยุทธศาสตร์ที่ ๓ เสริมสร้างคุณภาพชีวิตประชาชนผู้สูงอายุ

๕. ยุทธศาสตร์ด้านโครงสร้างพื้นฐาน

แผนงานอุตสาหกรรมและการโยธา

ที่	โครงการ	วัตถุประสงค์	เป้าหมาย (ผลผลิตของโครงการ)	งบประมาณและที่มา					ตัวชี้วัด (KPI)	ผลที่คาดว่าจะได้รับ	หน่วยงาน รับผิดชอบหลัก
				๒๕๖๑ (บาท)	๒๕๖๒ (บาท)	๒๕๖๓ (บาท)	๒๕๖๔ (บาท)	๒๕๖๕ (บาท)			
๑๓	โครงการปรับปรุงโครง หลังคาสะพานทำเทียบ เรือพร้อมบันไดสะพาน ทำเทียบเรือ	เพื่อให้ประชาชนสามารถ สัญจรไป-มา ได้สะดวก	ปรับปรุงโครงหลังคา สะพานทำเทียบเรือพร้อม บันไดสะพานทำเทียบเรือ	-	-	๑๐๐,๐๐๐	-	-	จำนวน สะพานที่ได้ มาตรฐาน เพิ่มขึ้น	ประชาชนได้รับ ความสะดวกและ ปลอดภัยในชีวิต และทรัพย์สิน	กองช่าง
๑๔	โครงการก่อสร้างอาคาร ที่เก็บสมุนไพรร	ประชาชนมีอาคารเก็บ สมุนไพรร	ก่อสร้างอาคารเอนก ประสงค์	-	-	๓๐๐,๐๐๐	-	-	มีอาคารเก็บ สมุนไพรร	ประชาชนมี อาคารเพิ่มขึ้น สำหรับการทำ กิจกรรมหมู่บ้าน	กองช่าง
๑๕	โครงการปรับปรุงภูมิทัศน์ บริเวณลานจอดรถ หมู่ที่ ๙ บ้านท่าคลอง	เพื่อปรับปรุงภูมิทัศน์ ลานจอดรถหมู่ที่ ๙	ปรับปรุงภูมิทัศน์บริเวณ ลานจอดรถ	-	๔๙๙,๐๐๐	-	-	-	ลานจอดรถ และห้องน้ำ ได้รับการ ปรับปรุง	ลานจอดรถ และห้องน้ำ รองรับนักท่องเที่ยว เพียงพอ	กองช่าง
				๓,๑๐๐,๐๐๐	๙,๒๙๙,๐๐๐	๔,๕๕๐,๐๐๐	๓,๑๐๐,๐๐๐	๑,๑๕๐,๐๐๐			

รายละเอียดโครงการพัฒนา  
แผนพัฒนาท้องถิ่น (พ.ศ. ๒๕๖๑-๒๕๖๕)

แบบ ผ.๐๒

องค์การบริหารส่วนตำบลเกาะกลาง อำเภอเกาะลันตา จังหวัดกระบี่

ก. ยุทธศาสตร์จังหวัดที่ ๓ เสริมสร้างคุณภาพชีวิตประชาชนผู้สูงอายุ และปรับตัวรองรับกระแสการเปลี่ยนแปลง

ข. ยุทธศาสตร์การพัฒนาของ อปท. ในเขตจังหวัดที่ ยุทธศาสตร์ที่ ๓ เสริมสร้างคุณภาพชีวิตประชาชนผู้สูงอายุ

๕. ยุทธศาสตร์ด้านโครงสร้างพื้นฐาน

แผนงานอุตสาหกรรมและการโยธา

ที่	โครงการ	วัตถุประสงค์	เป้าหมาย (ผลผลิตของโครงการ)	งบประมาณและที่มา					ตัวชี้วัด (KPI)	ผลที่คาดว่าจะได้รับ	หน่วยงาน รับผิดชอบหลัก
				๒๕๖๑ (บาท)	๒๕๖๒ (บาท)	๒๕๖๓ (บาท)	๒๕๖๔ (บาท)	๒๕๖๕ (บาท)			
	<b>หมู่ ๑๐ บ้านขุนสมุทร</b>										
๑	โครงการก่อสร้างถนน คสล. ซอยพริก (เสนอโดยชุมชนหมู่ ๑๐)	เพื่อให้ประชาชนสามารถ สัญจรไป-มา ได้สะดวก	กว้าง ๔ เมตร ระยะทาง ๒๐๐ เมตร หนา ๐.๑๕ เมตร ไหล่ทางข้างละ ๐.๕๐ ม.	๔๗๙,๐๐๐	-	-	-	-	จำนวนถนน ที่ได้มาตรฐาน เพิ่มขึ้น	ประชาชนได้รับ ความสะดวกและ ปลอดภัยในชีวิต และทรัพย์สิน	กองช่าง
๒	โครงการก่อสร้างถนน คสล. สายท่าที่พหลุ-มัสยิด รำหมาด	เพื่อให้ประชาชนสามารถ สัญจรไป-มา ได้สะดวก	กว้าง ๔ เมตร ระยะทาง ๘๕๐ เมตร หนา ๐.๑๕ เมตร ไหล่ทางข้างละ ๐.๕๐ ม.	-	๕๐๐,๐๐๐	๕๐๐,๐๐๐	๕๐๐,๐๐๐	-	จำนวนถนน ที่ได้มาตรฐาน เพิ่มขึ้น	ประชาชนได้รับ ความสะดวกและ ปลอดภัยในชีวิต และทรัพย์สิน	กองช่าง
๓	โครงการปรับปรุงถนน ลูกรังบ้านขุนสมุทร	เพื่อปรับปรุงถนนดินลูกรัง เพื่อให้ประชาชนมีความ สะดวกในการใช้เส้นทาง คมนาคม	ปรับปรุงถนนลูกรัง ภายในหมู่บ้านตาม ความเดือดร้อนของ ประชาชน	๕๐๐,๐๐๐	๕๐๐,๐๐๐	๕๐๐,๐๐๐	๕๐๐,๐๐๐	๕๐๐,๐๐๐	จำนวนถนน ดินลูกรังที่ ได้รับการปรับปรุง	ประชาชนได้รับ ความสะดวกและ ปลอดภัยในชีวิต และทรัพย์สิน	กองช่าง

รายละเอียดโครงการพัฒนา  
แผนพัฒนาท้องถิ่น (พ.ศ. ๒๕๖๑-๒๕๖๕)

แบบ ผ.๐๒

องค์การบริหารส่วนตำบลเกาะกลาง อำเภอเกาะลันตา จังหวัดกระบี่

ก. ยุทธศาสตร์จังหวัดที่ ๓ เสริมสร้างคุณภาพชีวิตประชาชนผู้สังคมน้อย และปรับตัวรองรับกระแสการเปลี่ยนแปลง

ข. ยุทธศาสตร์การพัฒนาของ อปท. ในเขตจังหวัดที่ ยุทธศาสตร์ที่ ๓ เสริมสร้างคุณภาพชีวิตประชาชนผู้สังคมน้อย

๕. ยุทธศาสตร์ด้านโครงสร้างพื้นฐาน

แผนงานอุตสาหกรรมและการโยธา

ที่	โครงการ	วัตถุประสงค์	เป้าหมาย (ผลผลิตของโครงการ)	งบประมาณและที่มา					ตัวชี้วัด (KPI)	ผลที่คาดว่าจะ ได้รับ	หน่วยงาน รับผิดชอบ หลัก
				๒๕๖๑ (บาท)	๒๕๖๒ (บาท)	๒๕๖๓ (บาท)	๒๕๖๔ (บาท)	๒๕๖๕ (บาท)			
๔	โครงการขุดลอกสระน้ำพร้อมก่อสร้างระบบประปา	เพื่อป้องกันและแก้ไขปัญหาการขาดแคลนน้ำเพื่ออุปโภคบริโภคและการเกษตรอย่างเพียงพอ	ขุดลอกสระน้ำจุดบ้านนายสุรินทร์	-	๒๐๐,๐๐๐	-	-	-	จำนวนครัวเรือนที่ขาดแคลนน้ำใช้ลดลง	ประชาชนมีน้ำใช้เพื่อการบริโภคและการเกษตรอย่างเพียงพอ	กองช่าง
๕	โครงการปรับปรุงและซ่อมแซมบ่อน้ำตื้นภายในหมู่บ้าน	เพื่อการอุปโภคบริโภคอย่างเพียงพอและทั่วถึง	ปรับปรุงและซ่อมแซมบ่อน้ำตื้น	๑๐๐,๐๐๐	๑๐๐,๐๐๐	๑๐๐,๐๐๐	๑๐๐,๐๐๐	๑๐๐,๐๐๐	จำนวนครัวเรือนที่ขาดแคลนน้ำใช้ลดลง	ประชาชนมีน้ำใช้เพื่อการบริโภคและการเกษตรอย่างเพียงพอ	กองช่าง
๖	โครงการก่อสร้างสะพานแขวน	เพื่อความสะดวกในการสัญจรไปมาในการใช้ยานพาหนะและเพื่อการส่งเสริมการท่องเที่ยว	ก่อสร้างสะพานแขวนยาวประมาณ ๘๐๐ เมตรในหมู่ที่ ๑๐ บ้านชุมสมุทร	-	-	๑,๕๐๐,๐๐๐	-	-	จำนวนสะพานแขวนที่ได้รับ การก่อสร้างเพิ่มขึ้น	ประชาชนได้รับความสะดวกในการสัญจรไปมา	กองช่าง



รายละเอียดโครงการพัฒนา  
แผนพัฒนาท้องถิ่น (พ.ศ. ๒๕๖๑-๒๕๖๕)

แบบ ผ.๐๒

องค์การบริหารส่วนตำบลเกาะกลาง อำเภอเกาะลันตา จังหวัดกระบี่

ก. ยุทธศาสตร์จังหวัดที่ ๓ เสริมสร้างคุณภาพชีวิตประชาชนผู้สูงอายุ และปรับตัวรองรับกระแสการเปลี่ยนแปลง

ข. ยุทธศาสตร์การพัฒนาของ อปท. ในเขตจังหวัดที่ ยุทธศาสตร์ที่ ๓ เสริมสร้างคุณภาพชีวิตประชาชนผู้สูงอายุ

๕. ยุทธศาสตร์ด้านโครงสร้างพื้นฐาน

แผนงานอุตสาหกรรมและการโยธา

ที่	โครงการ	วัตถุประสงค์	เป้าหมาย (ผลผลิตของโครงการ)	งบประมาณและที่มา					ตัวชี้วัด (KPI)	ผลที่คาดว่าจะได้รับ	หน่วยงาน รับผิดชอบหลัก
				๒๕๖๑ (บาท)	๒๕๖๒ (บาท)	๒๕๖๓ (บาท)	๒๕๖๔ (บาท)	๒๕๖๕ (บาท)			
๗	โครงการก่อสร้างสะพานข้ามจากหมู่ที่ ๑๐ - หมู่ทะเล	เพื่อความสะดวกในการสัญจรไปมาในการใช้ยานพาหนะและเพื่อการส่งเสริมการท่องเที่ยว	ก่อสร้างสะพาน คสล. ระยะทางประมาณ ๑๐๐ เมตร	-	-	๕,๐๐๐,๐๐๐	-	-	จำนวนสะพานที่ได้มาตรฐานเพิ่มขึ้น	ประชาชนได้รับความสะดวกและปลอดภัยในชีวิตและทรัพย์สิน	กองช่าง
๘	โครงการก่อสร้างสะพานคสล. จากหมู่ ๑๐ - หมู่ ๕	เพื่อความสะดวกในการสัญจรไปมาในการใช้ยานพาหนะและเพื่อการส่งเสริมการท่องเที่ยว	กว้าง ๗ เมตร ยาว ๓๐ เมตร พร้อมไหล่ทางข้างละ ๑.๒๐ เมตร	-	๓๐๐,๐๐๐	-	-	-	จำนวนสะพานที่ได้มาตรฐานเพิ่มขึ้น	ประชาชนได้รับความสะดวกและปลอดภัยในชีวิตและทรัพย์สิน	กองช่าง
๙	โครงการก่อสร้างสะพานคสล. จากหมู่ ๑๐-หมู่ทะเล	เพื่อความสะดวกในการสัญจรไปมาในการใช้ยานพาหนะและเพื่อการส่งเสริมการท่องเที่ยว	ก่อสร้างสะพาน คสล. ระยะทาง ๑๕๐ เมตร	-	๒๐๐,๐๐๐	-	-	-	จำนวนสะพานที่ได้มาตรฐานเพิ่มขึ้น	ประชาชนได้รับความสะดวกและปลอดภัยในชีวิตและทรัพย์สิน	กองช่าง

รายละเอียดโครงการพัฒนา  
แผนพัฒนาท้องถิ่น (พ.ศ. ๒๕๖๑-๒๕๖๕)

แบบ ผ.๐๒

องค์การบริหารส่วนตำบลเกาะกลาง อำเภอเกาะลันตา จังหวัดกระบี่

ก. ยุทธศาสตร์จังหวัดที่ ๓ เสริมสร้างคุณภาพชีวิตประชาชนสู่สังคมน่าอยู่ และปรับตัวรองรับกระแสการเปลี่ยนแปลง

ข. ยุทธศาสตร์การพัฒนาของ อปท. ในเขตจังหวัดที่ ยุทธศาสตร์ที่ ๓ เสริมสร้างคุณภาพชีวิตประชาชนสู่สังคมน่าอยู่

๕. ยุทธศาสตร์ด้านโครงสร้างพื้นฐาน

แผนงานอุตสาหกรรมและการโยธา

ที่	โครงการ	วัตถุประสงค์	เป้าหมาย (ผลผลิตของโครงการ)	งบประมาณและที่มา					ตัวชี้วัด (KPI)	ผลที่คาดว่าจะได้รับ	หน่วยงาน รับผิดชอบหลัก
				๒๕๖๑ (บาท)	๒๕๖๒ (บาท)	๒๕๖๓ (บาท)	๒๕๖๔ (บาท)	๒๕๖๕ (บาท)			
๑๐	โครงการเจาะบ่อบาดาลพร้อมท่อถัง	เพื่อใช้เป็นแหล่งน้ำดิบเพื่อให้ประชาชนมีน้ำใช้อย่างเพียงพอ	ขุดเจาะบ่อบาดาล	-	-	๒๐๐,๐๐๐	-	-	จำนวนครัวเรือนที่ขาดแคลนน้ำใช้ลดลง	ประชาชนมีน้ำใช้เพื่ออุปโภคบริโภคอย่างเพียงพอ	กองช่าง
๑๑	โครงการซ่อมแซมสะพานทำเทียบเรือบ้านขุนสมุทร	เพื่อความสะดวกในการสัญจรไปมาในการใช้ยานพาหนะ	ซ่อมแซมทำเทียบเรือ	-	๑๐๐,๐๐๐	-	-	-	จำนวนสะพานที่ได้มาตรฐานเพิ่มขึ้น	ประชาชนได้รับความสะดวกและปลอดภัยในชีวิตและทรัพย์สิน	กองช่าง
๑๒	โครงการติดตั้งป้ายประชาสัมพันธ์ภายในหมู่บ้าน	เพื่อติดตั้งป้ายประชาสัมพันธ์ภายในหมู่บ้าน	ติดตั้งป้ายประชาสัมพันธ์ภายในหมู่บ้าน	-	-	๑๐๐,๐๐๐	-	-	จำนวนป้ายหมู่บ้านเพิ่มขึ้น	หมู่บ้านมีแนวเขตและสวยงาม	กองช่าง

รายละเอียดโครงการพัฒนา  
แผนพัฒนาท้องถิ่น (พ.ศ. ๒๕๖๑-๒๕๖๕)

แบบ ผ.๐๒

องค์การบริหารส่วนตำบลเกาะกลาง อำเภอเกาะลันตา จังหวัดกระบี่

ก. ยุทธศาสตร์จังหวัดที่ ๓ เสริมสร้างคุณภาพชีวิตประชาชนสู่สังคมน่าอยู่ และปรับตัวรองรับกระแสการเปลี่ยนแปลง

ข. ยุทธศาสตร์การพัฒนาของ อปท. ในเขตจังหวัดที่ ยุทธศาสตร์ที่ ๓ เสริมสร้างคุณภาพชีวิตประชาชนสู่สังคมน่าอยู่

๕. ยุทธศาสตร์ด้านโครงสร้างพื้นฐาน

แผนงานอุตสาหกรรมและการโยธา

ที่	โครงการ	วัตถุประสงค์	เป้าหมาย (ผลผลิตของโครงการ)	งบประมาณและที่มา					ตัวชี้วัด (KPI)	ผลที่คาดว่าจะ ได้รับ	หน่วยงาน รับผิดชอบ หลัก
				๒๕๖๑ (บาท)	๒๕๖๒ (บาท)	๒๕๖๓ (บาท)	๒๕๖๔ (บาท)	๒๕๖๕ (บาท)			
๑๓	โครงการก่อสร้างถนนคอนกรีตเสริมเหล็ก สายท่าที่พลู หมู่ ๑๐ บ้านขุนสมุทร	เพื่อให้ประชาชนสามารถสัญจรไป-มาสะดวก	กว้าง ๔ เมตร ระยะทาง ๒๐๐ ม. หนา ๐.๑๕ ม. หรือพื้นที่เทคอนกรีตไม่น้อยกว่า ๘๐๐ ตร.ม.	-	-	๕๐๐,๐๐๐	-	-	ถนนคอนกรีตเสริมเหล็ก จำนวน ๑ เส้น	ประชาชนสามารถสัญจรไป-มา ได้สะดวก	กองช่าง
๑๔	โครงการก่อสร้างถนนคสล.สายซอยมัสยิด	เพื่อให้ประชาชนสามารถสัญจรไป-มาสะดวก	ก่อสร้างถนนคอนกรีตเสริมเหล็กสายซอยมัสยิด	-	-	-	-	๕๐๐,๐๐๐	ถนนคอนกรีตเสริมเหล็ก จำนวน ๑ เส้น	ประชาชนสามารถสัญจรไป-มา ได้สะดวก	กองช่าง
๑๕	โครงการก่อสร้างถนนคสล.สายทางพลี	เพื่อให้ประชาชนสามารถสัญจรไป-มาสะดวก	ก่อสร้างถนนคอนกรีตเสริมเหล็กสายทางพลี	-	-	๕๐๐,๐๐๐	-	-	ถนนคอนกรีตเสริมเหล็ก จำนวน ๑ เส้น	ประชาชนสามารถสัญจรไป-มา ได้สะดวก	กองช่าง

รายละเอียดโครงการพัฒนา  
แผนพัฒนาท้องถิ่น (พ.ศ. ๒๕๖๑-๒๕๖๕)

แบบ ผ.๐๒

องค์การบริหารส่วนตำบลเกาะกลาง อำเภอเกาะลันตา จังหวัดกระบี่

ก. ยุทธศาสตร์จังหวัดที่ ๓ เสริมสร้างคุณภาพชีวิตประชาชนผู้สังคมน้อย และปรับตัวรองรับกระแสการเปลี่ยนแปลง

ข. ยุทธศาสตร์การพัฒนาของ อปท. ในเขตจังหวัดที่ ยุทธศาสตร์ที่ ๓ เสริมสร้างคุณภาพชีวิตประชาชนผู้สังคมน้อย

๕. ยุทธศาสตร์ด้านโครงสร้างพื้นฐาน

แผนงานอุตสาหกรรมและการโยธา

ที่	โครงการ	วัตถุประสงค์	เป้าหมาย (ผลผลิตของโครงการ)	งบประมาณและที่มา					ตัวชี้วัด (KPI)	ผลที่คาดว่าจะได้รับ	หน่วยงาน รับผิดชอบหลัก
				๒๕๖๑ (บาท)	๒๕๖๒ (บาท)	๒๕๖๓ (บาท)	๒๕๖๔ (บาท)	๒๕๖๕ (บาท)			
๑๖	โครงการบุกเบิกถนน ขอยมัสยิดถึงขอยพริก	เพื่อให้ประชาชนสามารถ สัญจรไป-มาสะดวก	บุกเบิกถนนขอยมัสยิด ถึงขอยพริก	-	-	๓๐๐,๐๐๐	-	-	ถนนคอนกรีต เสริมเหล็ก จำนวน ๑ เส้น	ประชาชน สามารถสัญจร ไป-มา ได้ สะดวก	กองช่าง
๑๗	โครงการปรับปรุงถนน สายท่าพลูถึงหมู่ที่ ๒ บ้านรำหมาด	เพื่อปรับปรุงถนนดินลูกรัง เพื่อให้ประชาชนมีความ สะดวกในการสัญจรไปมา	ปรับปรุงถนนลูกรังสาย ท่าพลู ถึงหมู่ที่ ๒ บ้านรำหมาด	๓๐๐,๐๐๐	๓๐๐,๐๐๐	๓๐๐,๐๐๐	๓๐๐,๐๐๐	๓๐๐,๐๐๐	จำนวนถนน ดินลูกรังที่ได้ รับการ ปรับปรุง	ประชาชน สามารถสัญจร ไป-มา ได้ สะดวก	กองช่าง
๑๘	โครงการก่อสร้างถนน คสล.ขอยท่าที่พลู หมู่ที่ ๑๐ บ้านขุนสมุทร	เพื่อให้ประชาชนสามารถ สัญจรไป-มา ได้สะดวก	กว้าง ๔ เมตร ระยะทาง ๒๐๐ เมตร หนา ๐.๑๕ เมตร ไหล่ทางข้างละ ๐.๕๐ ม.	-	๔๘๗,๐๐๐	-	-	-	ถนนคอนกรีต เสริมเหล็ก จำนวน ๑ เส้น	ประชาชน สามารถสัญจร ไป-มา ได้ สะดวก	กองช่าง
				๑,๓๗๙,๐๐๐	๒,๖๙๗,๐๐๐	๙,๕๐๐,๐๐๐	๑,๔๐๐,๐๐๐	๑,๔๐๐,๐๐๐			

รายละเอียดโครงการพัฒนา  
แผนพัฒนาท้องถิ่น (พ.ศ. ๒๕๖๑-๒๕๖๕)

แบบ ผ.๐๒

องค์การบริหารส่วนตำบลเกาะกลาง อำเภอเกาะลันตา จังหวัดกระบี่

- ก. ยุทธศาสตร์จังหวัดที่ ๓ เสริมสร้างคุณภาพชีวิตประชาชนสู่สังคมน่าอยู่ และปรับตัวรองรับกระแสการเปลี่ยนแปลง
- ข. ยุทธศาสตร์การพัฒนาของ อปท.ในเขตจังหวัดที่ ยุทธศาสตร์ที่ ๓ เสริมสร้างคุณภาพชีวิตประชาชนสู่สังคมน่าอยู่
๖. ยุทธศาสตร์ด้านการเมือง การบริหารจัดการ  
แผนงานบริหารงานทั่วไป

ที่	โครงการ	วัตถุประสงค์	เป้าหมาย (ผลผลิตของโครงการ)	งบประมาณและที่มา					ตัวชี้วัด (KPI)	ผลที่คาดว่าจะได้รับ	หน่วยงาน รับผิดชอบหลัก
				๒๕๖๑ (บาท)	๒๕๖๒ (บาท)	๒๕๖๓ (บาท)	๒๕๖๔ (บาท)	๒๕๖๕ (บาท)			
๑	โครงการพัฒนาศักยภาพ การปฏิบัติหน้าที่ของ ผู้บริหาร สมาชิกสภาฯ ข้าราชการและ พนักงานจ้าง	เพื่อพัฒนาองค์ความรู้และ พัฒนาประสิทธิภาพการ บริหารงานของผู้บริหาร สมาชิกสภา พนักงาน พนักงานจ้างและเพื่อให้ บุคลากรในองค์กรได้มี โครงการทัศนศึกษาดูงาน	ผู้บริหาร ส.อบต. พนักงาน และลูกจ้างไปฝึกอบรม ตามหลักสูตรต่าง ๆ เกี่ยวกับการปฏิบัติหน้าที่ ตามภารกิจที่ได้รับ	๕๐๐,๐๐๐	๕๐๐,๐๐๐	๕๐๐,๐๐๐	๕๐๐,๐๐๐	๕๐๐,๐๐๐	ผู้เข้าร่วม โครงการ ความรู้เพิ่ม ขึ้นร้อยละ ๕๐	ผู้บริหาร สมาชิก อบต.และ พนักงานอบต. มีศักยภาพใน บริหารงานและ ปฏิบัติงาน เพิ่มขึ้นและนำ นำความรู้ใหม่ ๆ มาประยุกต์ใช้ ตนเองและองค์กร	สำนัก ปลัด
๒	จ้างสำรวจวิจัยความ พึงพอใจและรายจ่ายอื่นๆ	เพื่อจ่ายเป็นค่าจ้างสำรวจ วิจัยความพึงพอใจของ ประชาชนที่มีต่อการให้ บริการของ อบต.เกาะกลาง และรายจ่ายอื่นๆ	สถาบันการศึกษาระดับ อุดมศึกษาจากภายในหรือ ภายนอกเป็นหน่วยสำรวจ ประชาชน	๓๐,๐๐๐	๓๐,๐๐๐	๓๐,๐๐๐	๓๐,๐๐๐	๓๐,๐๐๐	จำนวน ครั้งที่ สำรวจความ พึงพอใจ	ได้ทราบผลความ พึงพอใจของ ประชาชนที่มีต่อ อบต.เกาะกลาง	สำนัก ปลัด

รายละเอียดโครงการพัฒนา  
แผนพัฒนาท้องถิ่น (พ.ศ. ๒๕๖๑-๒๕๖๕)

แบบ ผ.๐๒

องค์การบริหารส่วนตำบลเกาะกลาง อำเภอเกาะลันตา จังหวัดกระบี่

ก. ยุทธศาสตร์จังหวัดที่ ๓ เสริมสร้างคุณภาพชีวิตประชาชนผู้สูงอายุ และปรับตัวรองรับกระแสการเปลี่ยนแปลง

ข. ยุทธศาสตร์การพัฒนาของ อปท.ในเขตจังหวัดที่ ยุทธศาสตร์ที่ ๓ เสริมสร้างคุณภาพชีวิตประชาชนผู้สูงอายุ

๖. ยุทธศาสตร์ด้านการเมือง การบริหารจัดการ

แผนงานบริหารงานทั่วไป

ที่	โครงการ	วัตถุประสงค์	เป้าหมาย (ผลผลิตของโครงการ)	งบประมาณและที่มา					ตัวชี้วัด (KPI)	ผลที่คาดว่าจะ ได้รับ	หน่วยงาน รับผิดชอบ หลัก
				๒๕๖๑ (บาท)	๒๕๖๒ (บาท)	๒๕๖๓ (บาท)	๒๕๖๔ (บาท)	๒๕๖๕ (บาท)			
๓	โครงการฝึกอบรมทัศนศึกษาของผู้บริหาร ส.อบต. พนักงานส่วนตำบล ลูกจ้าง ผู้นำชุมชนและผู้สังเกตการณ์	ความรู้มาพัฒนาองค์กรให้มีประสิทธิภาพมากขึ้น	คณะผู้บริหาร สมาชิกสภา พนักงานส่วนตำบล ลูกจ้าง ผู้นำชุมชนและผู้สังเกตการณ์	๕๐๐,๐๐๐	๕๐๐,๐๐๐	๕๐๐,๐๐๐	๕๐๐,๐๐๐	๕๐๐,๐๐๐	ผู้เข้าร่วมโครงการมีความรู้เพิ่มขึ้นร้อยละ ๕๐	ผู้เข้าร่วมโครงการสามารถนำความรู้ที่ได้มาพัฒนาหมู่บ้านให้มีความสามารถเข้มแข็งมากขึ้น	สำนักปลัด
๔	โครงการเสริมสร้างคุณธรรมจริยธรรมและพัฒนาคุณภาพชีวิต คณะผู้บริหาร สมาชิก พนักงานส่วนตำบล ลูกจ้าง	เพื่อให้คณะผู้บริหาร สมาชิกสภา พนักงานส่วนตำบล พนักงานจ้าง ในเขตพื้นที่ได้เรียนรู้คุณธรรมจริยธรรม	คณะผู้บริหาร สมาชิกสภา พนักงานส่วนตำบล ลูกจ้าง	-	-	๑๐,๐๐๐	-	-	ผู้เข้าร่วมโครงการมีความรู้เพิ่มขึ้นร้อยละ ๕๐	ผู้เข้าร่วมโครงการสามารถนำความรู้ที่ได้มาตนเองและองค์กร	สำนักปลัด

รายละเอียดโครงการพัฒนา  
แผนพัฒนาท้องถิ่น (พ.ศ. ๒๕๖๑-๒๕๖๕)

แบบ ผ.๐๒

องค์การบริหารส่วนตำบลเกาะกลาง อำเภอเกาะลันตา จังหวัดกระบี่

ก. ยุทธศาสตร์จังหวัดที่ ๓ เสริมสร้างคุณภาพชีวิตประชาชนผู้สูงอายุ และปรับตัวรองรับกระแสการเปลี่ยนแปลง

ข. ยุทธศาสตร์การพัฒนาของ อปท.ในเขตจังหวัดที่ ยุทธศาสตร์ที่ ๓ เสริมสร้างคุณภาพชีวิตประชาชนผู้สูงอายุ

๖. ยุทธศาสตร์ด้านการเมือง การบริหารจัดการ

แผนงานบริหารงานทั่วไป

ที่	โครงการ	วัตถุประสงค์	เป้าหมาย (ผลผลิตของโครงการ)	งบประมาณและที่มา					ตัวชี้วัด (KPI)	ผลที่คาดว่าจะได้รับ	หน่วยงาน รับผิดชอบหลัก
				๒๕๖๑ (บาท)	๒๕๖๒ (บาท)	๒๕๖๓ (บาท)	๒๕๖๔ (บาท)	๒๕๖๕ (บาท)			
๕	โครงการจ้างบริการทั่วไป และจ้างเหมาแรงงานบุคคลภายนอก	เพื่อจ้างเหมาบริการทั่วไป จ้างเหมาแรงงานบุคคลภายนอกสำหรับกิจการงานครั้งคราวและเร่งด่วนของ อบต.	จ้างเหมาบริการทั่วไปและจ้างเหมาแรงงานบุคคลภายนอก	๕๐๐,๐๐๐	๕๐๐,๐๐๐	๕๐๐,๐๐๐	๕๐๐,๐๐๐	๕๐๐,๐๐๐	จำนวนครั้งที่จ้างเหมา	ประชาชนได้รับสะดวกในการมารับบริการ	สำนักปลัด
๖	โครงการพัฒนาศักยภาพบุคลากรและศึกษาดูงานของผู้บริหาร สมาชิกสภา อบต. พนักงาน พนักงานจ้างขององค์การบริหารส่วนตำบล	เพื่อเพิ่มพูนทักษะความรู้ และประสบการณ์การ บริหารจัดการแนวใหม่ ให้แก่บุคลากรของ อบต.เกาะกลาง	จัดส่งผู้บริหาร, ส.อบต. พนักงาน อบต. พนักงานจ้างของ อบต. เข้าร่วมการฝึกอบรมตามหลักสูตรต่าง ๆ	๕๐๐,๐๐๐	๕๐๐,๐๐๐	๕๐๐,๐๐๐	๕๐๐,๐๐๐	๕๐๐,๐๐๐	จำนวนบุคลากรในสังกัด ที่ได้รับพัฒนาไม่น้อยกว่า ๘๐	บุคลากรในสังกัด เข้าใจถึงภารกิจหน้าที่ตลอดจนนโยบายและแผนการพัฒนา อบต.	สำนักปลัด
๗	โครงการติดตั้งปรับปรุงระบบอินเทอร์เน็ตตำบล และระบบ WI-FI	๑. เพื่อให้เป็นแหล่งการเรียนรู้ด้านเทคโนโลยีสารสนเทศและการสื่อสาร	๑. ปรับปรุงระบบอินเทอร์เน็ตตำบล ๒. ติดตั้งระบบอินเทอร์เน็ตและระบบ WI-FI	๒๐,๐๐๐	๒๐,๐๐๐	๒๐,๐๐๐	๒๐,๐๐๐	๒๐,๐๐๐	ประชาชนได้รับข้อมูลข่าวสารอย่างทั่วถึง	เพิ่มศักยภาพในการพัฒนาและการเรียนรู้	สำนักปลัด

รายละเอียดโครงการพัฒนา  
แผนพัฒนาท้องถิ่น (พ.ศ. ๒๕๖๑-๒๕๖๕)

แบบ ผ.๐๒

องค์การบริหารส่วนตำบลเกาะกลาง อำเภอเกาะลันตา จังหวัดกระบี่

ก. ยุทธศาสตร์จังหวัดที่ ๓ เสริมสร้างคุณภาพชีวิตประชาชนผู้สูงอายุ และปรับตัวรองรับกระแสการเปลี่ยนแปลง

ข. ยุทธศาสตร์การพัฒนาของ อปท.ในเขตจังหวัดที่ ยุทธศาสตร์ที่ ๓ เสริมสร้างคุณภาพชีวิตประชาชนผู้สูงอายุ

๖. ยุทธศาสตร์ด้านการเมือง การบริหารจัดการ

แผนงานบริหารงานทั่วไป

ที่	โครงการ	วัตถุประสงค์	เป้าหมาย (ผลผลิตของโครงการ)	งบประมาณและที่มา					ตัวชี้วัด (KPI)	ผลที่คาดว่าจะได้รับ	หน่วยงาน รับผิดชอบหลัก
				๒๕๖๑ (บาท)	๒๕๖๒ (บาท)	๒๕๖๓ (บาท)	๒๕๖๔ (บาท)	๒๕๖๕ (บาท)			
๘	โครงการส่งเสริมสนับสนุน รัฐพิธี ราชพิธี วันสำคัญ ของชาติ และงานศาสนา ประเพณีและวัฒนธรรม กิจกรรมที่แสดงออก ถึงการเทิดทูนสถาบัน	เพื่อส่งเสริมสนับสนุนรัฐพิธี ราชพิธี วันสำคัญของชาติ และกิจกรรมเพื่อแสดงออก ถึงความจงรักภักดีต่อ สถาบัน	รัฐพิธี ราชพิธี วันสำคัญ ของชาติ กิจกรรมต่าง ๆ ที่แสดงออกถึงความ จงรักภักดี โครงการตาม พระราชดำริสภากิจกรม กิจกรรมเฉลิมพระเกียรติ	๕๐,๐๐๐	๕๐,๐๐๐	๕๐,๐๐๐	๕๐,๐๐๐	๕๐,๐๐๐	บรรลุวัตถุประสงค์ที่ กำหนดไว้ทุก ประการ	จรรโลงไว้ซึ่ง ระบอบประชา ธิปไตยอันมี พระมหากษัตริย์ ทรงเป็นประมุข	สำนัก ปลัด
๙	ค่าใช้จ่ายในการ เลือกตั้ง	เพื่อเป็นค่าใช้จ่ายสำหรับ การเลือกตั้งทั่วไปหรือเลือก ตั้งซ่อมฯ ในระดับท้องถิ่น และระดับชาติ	การเลือกตั้ง การทำประชา พิจารณ์ ประชามติต่าง ๆ ตามระบอบประชาธิปไตย	๔๐๐,๐๐๐	๔๐๐,๐๐๐	๔๐๐,๐๐๐	๔๐๐,๐๐๐	๔๐๐,๐๐๐	ร้อยละ ๖๐ ของผู้มีสิทธิ เลือกตั้ง ไปเลือกตั้ง	สามารถจัดการ เลือกตั้งได้อย่าง มีประสิทธิภาพ	สำนัก ปลัด
๑๐	โครงการจัดซื้อเครื่องปรับ อากาศพร้อมติดตั้ง	เพื่อจัดซื้อเครื่องปรับอากาศ พร้อมติดตั้ง	เครื่องปรับอากาศพร้อม ติดตั้ง ขนาดไม่ต่ำกว่า ๑๘,๐๐๐ บีทียู	-	๒๑,๐๐๐	๒๑,๐๐๐	๒๑,๐๐๐	๒๑,๐๐๐	มีเครื่องปรับ อากาศ เพิ่มขึ้น	เพื่ออำนวยความสะดวก ในการทำงาน	สำนัก ปลัด



รายละเอียดโครงการพัฒนา  
แผนพัฒนาท้องถิ่น (พ.ศ. ๒๕๖๑-๒๕๖๕)

แบบ ผ.๐๒

องค์การบริหารส่วนตำบลเกาะกลาง อำเภอเกาะลันตา จังหวัดกระบี่

ก. ยุทธศาสตร์จังหวัดที่ ๓ เสริมสร้างคุณภาพชีวิตประชาชนสู่สังคมน่าอยู่ และปรับตัวรองรับกระแสการเปลี่ยนแปลง

ข. ยุทธศาสตร์การพัฒนาของ อปท.ในเขตจังหวัดที่ ยุทธศาสตร์ที่ ๓ เสริมสร้างคุณภาพชีวิตประชาชนสู่สังคมน่าอยู่

๖. ยุทธศาสตร์ด้านการเมือง การบริหารจัดการ

แผนงานบริหารงานทั่วไป

ที่	โครงการ	วัตถุประสงค์	เป้าหมาย (ผลผลิตของโครงการ)	งบประมาณและที่มา					ตัวชี้วัด (KPI)	ผลที่คาดว่าจะได้รับ	หน่วยงาน รับผิดชอบหลัก
				๒๕๖๑ (บาท)	๒๕๖๒ (บาท)	๒๕๖๓ (บาท)	๒๕๖๔ (บาท)	๒๕๖๕ (บาท)			
๑๑	โครงการพัฒนาศักยภาพบุคลากร	เพื่อพัฒนาความรู้ ความสามารถแก่ผู้เข้ารับการฝึกอบรมและทัศนศึกษาดูงานนอกสถานที่	ผู้บริหาร สมาชิก อบต. พนักงานส่วนตำบล พนักงานจ้าง ผู้นำชุมชน หรือบุคคลภายนอกที่ได้รับคำสั่ง อบต.	๔๐๐,๐๐๐	๔๐๐,๐๐๐	๔๐๐,๐๐๐	๔๐๐,๐๐๐	๔๐๐,๐๐๐	ผู้เข้าร่วมโครงการมีความรู้เพิ่มขึ้นร้อยละ ๕๐	นำความรู้มาพัฒนาองค์กรและท้องถิ่น	สำนักปลัด
๑๒	โครงการให้ความรู้ประชาธิปไตยและกฎหมายเลือกตั้ง	เพื่ออบรมให้ความรู้แก่ผู้เข้ารับการฝึกอบรม	ผู้ที่สนใจและประชาชนทั่วไป	๓๐,๐๐๐	๓๐,๐๐๐	๓๐,๐๐๐	๓๐,๐๐๐	๓๐,๐๐๐	โครงการดำเนินการตามวัตถุประสงค์ร้อยละ ๙๐	ประชาชนมีความรู้ประชาธิปไตยและกฎหมายเลือกตั้งเพิ่มขึ้น	สำนักปลัด

รายละเอียดโครงการพัฒนา  
แผนพัฒนาท้องถิ่น (พ.ศ. ๒๕๖๑-๒๕๖๕)

แบบ ผ.๐๒

องค์การบริหารส่วนตำบลเกาะกลาง อำเภอเกาะลันตา จังหวัดกระบี่

ก. ยุทธศาสตร์จังหวัดที่ ๓ เสริมสร้างคุณภาพชีวิตประชาชนผู้สูงอายุ และปรับตัวรองรับกระแสการเปลี่ยนแปลง

ข. ยุทธศาสตร์การพัฒนาของ อปท. ในเขตจังหวัดที่ ยุทธศาสตร์ที่ ๓ เสริมสร้างคุณภาพชีวิตประชาชนผู้สูงอายุ

๖. ยุทธศาสตร์ด้านการเมือง การบริหารจัดการ

แผนงานบริหารงานทั่วไป

ที่	โครงการ	วัตถุประสงค์	เป้าหมาย (ผลผลิตของโครงการ)	งบประมาณและที่มา					ตัวชี้วัด (KPI)	ผลที่คาดว่าจะ ได้รับ	หน่วยงาน รับผิดชอบ หลัก
				๒๕๖๑ (บาท)	๒๕๖๒ (บาท)	๒๕๖๓ (บาท)	๒๕๖๔ (บาท)	๒๕๖๕ (บาท)			
๑๓	ค่าใช้จ่ายในการเดินทางไปราชการ	เพื่อเป็นค่าใช้จ่ายในการเดินทางไปราชการในราชอาณาจักรและนอกราชอาณาจักร	ผู้บริหาร ส.อบต. พนักงานสำนักงานส่วนตำบล พนักงานจ้าง	๒๐๐,๐๐๐	๒๐๐,๐๐๐	๒๓๐,๐๐๐	๒๓๐,๐๐๐	๒๓๐,๐๐๐	ผู้เข้าร่วมโครงการมีความรู้เพิ่มขึ้นร้อยละ ๕๐	ผู้บริหาร ส.อบต. พนักงานส่วนตำบล พนักงานจ้างมีความรู้เพิ่มขึ้น	สำนักปลัดกองคลัง
๑๔	จัดซื้อรถยนต์ส่วนบุคคลแบบบรรทุกตอนเดียว	เพื่อความสะดวกในการเดินทางไปราชการและการให้บริการประชาชน	จำนวน ๑ คัน ปริมาตรกระบอกสูบไม่น้อยกว่า ๒,๔๐๐ ซีซี ขับเคลื่อน ๒ ล้อ เครื่องยนต์ดีเซล	๕๐๐,๐๐๐	-	-	-	-	ประสิทธิภาพการปฏิบัติงานสูงขึ้น	การบริหารงานของ อบต. มีประสิทธิภาพมากยิ่งขึ้น	สำนักปลัด
๑๕	จัดซื้อรถยนต์ส่วนบุคคลแบบบรรทุกสี่ประตู	เพื่อความสะดวกในการเดินทางไปราชการและการให้บริการประชาชน	จำนวน ๑ คัน ปริมาตรกระบอกสูบไม่น้อยกว่า ๒,๔๐๐ ซีซี ขับเคลื่อน ๒ ล้อ เครื่องยนต์ดีเซล	-	-	๙๐๐,๐๐๐	๙๐๐,๐๐๐	๙๐๐,๐๐๐	มีรถยนต์ส่วนบุคคลเพิ่มขึ้น	การบริหารงานของ อบต. มีประสิทธิภาพมากยิ่งขึ้น	สำนักปลัด

รายละเอียดโครงการพัฒนา  
แผนพัฒนาท้องถิ่น (พ.ศ. ๒๕๖๑-๒๕๖๕)

แบบ ผ.๐๒

องค์การบริหารส่วนตำบลเกาะกลาง อำเภอเกาะลันตา จังหวัดกระบี่

ก. ยุทธศาสตร์จังหวัดที่ ๓ เสริมสร้างคุณภาพชีวิตประชาชนผู้สูงอายุ และปรับตัวรองรับกระแสการเปลี่ยนแปลง

ข. ยุทธศาสตร์การพัฒนาของ อปท.ในเขตจังหวัดที่ ยุทธศาสตร์ที่ ๓ เสริมสร้างคุณภาพชีวิตประชาชนผู้สูงอายุ

๖. ยุทธศาสตร์ด้านการเมือง การบริหารจัดการ

แผนงานบริหารงานทั่วไป

ที่	โครงการ	วัตถุประสงค์	เป้าหมาย (ผลผลิตของโครงการ)	งบประมาณและที่มา					ตัวชี้วัด (KPI)	ผลที่คาดว่าจะได้รับ	หน่วยงาน รับผิดชอบหลัก
				๒๕๖๑ (บาท)	๒๕๖๒ (บาท)	๒๕๖๓ (บาท)	๒๕๖๔ (บาท)	๒๕๖๕ (บาท)			
๑๖	โครงการการจัดซื้อโต๊ะประชุมสำหรับห้องประชุม	เพื่อจัดซื้อโต๊ะประชุมสำหรับห้องประชุม	โต๊ะประชุม ๑๔ ตัว โต๊ะมม ๔ ตัว	-	-	๑๐๐,๐๐๐	๑๐๐,๐๐๐	-	มีโต๊ะประชุมเพิ่มขึ้น	อำนวยความสะดวกในการทำงาน	สำนักปลัด
๑๗	โต๊ะพับเอนกประสงค์หน้าพลาสติกพร้อมเก้าอี้พลาสติก	เพื่อจัดซื้อโต๊ะพับเอนกประสงค์หน้าพลาสติกพร้อมเก้าอี้พลาสติก	โต๊ะจำนวน ๑๐ ตัว เก้าอี้ จำนวน ๑๐๐ ตัว	-	-	๕๐,๐๐๐	๕๐,๐๐๐	-	มีโต๊ะพับและเก้าอี้พลาสติกเพิ่มขึ้น	อำนวยความสะดวกในการทำงาน	สำนักปลัด
๑๘	จัดซื้อโต๊ะทำงานแบบเหล็ก	เพื่อจัดซื้อโต๊ะทำงานแบบเหล็ก	โต๊ะทำงานแบบเหล็กจำนวน ๕ ตัว	-	-	๓๐,๐๐๐	๓๐,๐๐๐	-	มีโต๊ะทำงานเพิ่มขึ้น	อำนวยความสะดวกในการทำงาน	สำนักปลัด
๑๙	โครงการจัดซื้อเครื่องเสียงสำหรับห้องประชุม	เพื่อจัดซื้อเครื่องเสียงสำหรับห้องประชุม	เครื่องเสียงเคลื่อนที่ลำโพงขนาด ๑๐ นิ้วแบบสองทาง จำนวน ๒ ตู้	-	-	๕๐,๐๐๐	๕๐,๐๐๐	-	มีเครื่องเสียงเพิ่มขึ้น	เพื่ออำนวยความสะดวกในการทำงาน	สำนักปลัด

รายละเอียดโครงการพัฒนา  
แผนพัฒนาท้องถิ่น (พ.ศ. ๒๕๖๑-๒๕๖๕)

แบบ ผ.๐๒

องค์การบริหารส่วนตำบลเกาะกลาง อำเภอเกาะลันตา จังหวัดกระบี่

ก. ยุทธศาสตร์จังหวัดที่ ๓ เสริมสร้างคุณภาพชีวิตประชาชนผู้สูงอายุ และปรับตัวรองรับกระแสการเปลี่ยนแปลง

ข. ยุทธศาสตร์การพัฒนาของ อปท.ในเขตจังหวัดที่ ยุทธศาสตร์ที่ ๓ เสริมสร้างคุณภาพชีวิตประชาชนผู้สูงอายุ

๖. ยุทธศาสตร์ด้านการเมือง การบริหารจัดการ

แผนงานบริหารงานทั่วไป

ที่	โครงการ	วัตถุประสงค์	เป้าหมาย (ผลผลิตของโครงการ)	งบประมาณและที่มา					ตัวชี้วัด (KPI)	ผลที่คาดว่าจะ ได้รับ	หน่วยงาน รับผิดชอบ หลัก
				๒๕๖๑ (บาท)	๒๕๖๒ (บาท)	๒๕๖๓ (บาท)	๒๕๖๔ (บาท)	๒๕๖๕ (บาท)			
๒๐	โครงการจัดซื้อเครื่อง บันทึกเสียง	เพื่อจัดซื้อเครื่องบันทึก เสียง	เครื่องบันทึกเสียง ความจุ ๔ GB	-	-	๑๐,๐๐๐	๑๐,๐๐๐	-	มีเครื่อง บันทึกเสียง เพิ่มขึ้น	อำนวยความสะดวก ในการทำงาน	สำนัก ปลัด
๒๑	โครงการจัดซื้อเครื่อง ทำน้ำเย็น	เพื่อจัดซื้อเครื่องทำน้ำ เย็น	เครื่องทำน้ำเย็น	-	-	๑๐,๐๐๐	๑๐,๐๐๐	-	มีเครื่องทำ น้ำเย็น เพิ่มขึ้น	ประชาชน ได้รับบริการ	สำนัก ปลัด
๒๒	โครงการจัดซื้อเครื่องพิมพ์ ชนิดเลเซอร์หรือ led	เพื่อจัดซื้อเครื่องพิมพ์ชนิด เลเซอร์หรือ led	เครื่องพิมพ์ชนิดเลเซอร์ หรือ LED	-	-	๑๐,๐๐๐	๑๐,๐๐๐	-	มีเครื่องพิมพ์ เพิ่มขึ้น	อำนวยความสะดวก ในการทำงาน	สำนัก ปลัด
				๓,๖๓๐,๐๐๐	๓,๑๕๑,๐๐๐	๔,๓๔๑,๐๐๐	๔,๓๔๑,๐๐๐	๔,๐๘๑,๐๐๐			

รายละเอียดโครงการพัฒนา  
แผนพัฒนาท้องถิ่น (พ.ศ. ๒๕๖๑-๒๕๖๕)

แบบ ผ.๐๒

องค์การบริหารส่วนตำบลเกาะกลาง อำเภอเกาะลันตา จังหวัดกระบี่

ก. ยุทธศาสตร์จังหวัดที่ ๓ เสริมสร้างคุณภาพชีวิตประชาชนสู่สังคมน่าอยู่ และปรับตัวรองรับกระแสการเปลี่ยนแปลง

ข. ยุทธศาสตร์การพัฒนาของ อปท.ในเขตจังหวัดที่ ยุทธศาสตร์ที่ ๓ เสริมสร้างคุณภาพชีวิตประชาชนสู่สังคมน่าอยู่

๖. ยุทธศาสตร์ด้านการเมือง การบริหารจัดการ

แผนงานบริหารงานทั่วไป : งานบริหารงานคลัง

ที่	โครงการ	วัตถุประสงค์	เป้าหมาย (ผลผลิตของโครงการ)	งบประมาณและที่มา					ตัวชี้วัด (KPI)	ผลที่คาดว่าจะ ได้รับ	หน่วยงาน รับผิดชอบ หลัก
				๒๕๖๑ (บาท)	๒๕๖๒ (บาท)	๒๕๖๓ (บาท)	๒๕๖๔ (บาท)	๒๕๖๕ (บาท)			
๑	โครงการจัดทำแผนที่ภาษี และทะเบียนทรัพย์สิน (GIS)	เพื่อให้การจัดเก็บภาษีมี ประสิทธิภาพการจัดเก็บ ภาษีเพิ่มมากขึ้น	แผนที่ภาษีตำบลเกาะกลาง	๒๐๐,๐๐๐	๒๐๐,๐๐๐	๒๐๐,๐๐๐	๒๐๐,๐๐๐	๒๐๐,๐๐๐	สามารถ เก็บภาษี ได้มากกว่า ร้อยละ ๘๐	การจัดเก็บ ภาษีของตำบล มีประสิทธิภาพ ภาพมากขึ้น	กองคลัง
๒	จัดซื้อรถจักรยานยนต์	เพื่ออำนวยความสะดวกแก่ เจ้าหน้าที่และจัดส่งเอกสาร ได้ทันเวลา	จำนวน ๑ คัน ขนาดไม่ น้อยกว่า ๑๐๐ ซีซี แบบเกียร์ธรรมดา	๕๐,๐๐๐	-	-	-	-	มีรถ จักรยานยนต์ เพิ่มขึ้น	การบริหารงาน อปท.มีประสิทธิภาพ ภาพมากขึ้น	กองคลัง
๓	โครงการพัฒนาประสิทธิ ภาพการจัดเก็บภาษี โรงเรียนและที่ดิน ภาษีบำรุงท้องที่ ป้าย	เพื่อบริการประชาชน และจัดเก็บภาษีมี ประสิทธิภาพ	ประชาชนที่มีที่ดิน กิจการที่อยู่ในเขต ตำบลเกาะกลาง	๓๐,๐๐๐	๓๐,๐๐๐	๓๐,๐๐๐	๓๐,๐๐๐	๓๐,๐๐๐	สามารถ เก็บภาษี ได้มากกว่า ร้อยละ ๘๐	การจัดเก็บ ภาษีของตำบล มีประสิทธิภาพ ภาพมากขึ้น	กองคลัง
๔	โครงการจัดทำฐานภาษี สำรวจข้อมูลที่ดินและสิ่ง ปลูกสร้างจัดทำบัญชีราย การที่ดินและสิ่งปลูกสร้าง	เพื่อจัดทำฐานข้อมูลที่ดิน และสิ่งปลูกสร้างจัดทำ บัญชีรายการที่ดินและสิ่ง ปลูกสร้างภายในตำบล	หมู่ที่ ๑-๑๐ ตำบลเกาะกลาง	-	-	๕๐,๐๐๐	๕๐,๐๐๐	๕๐,๐๐๐	สามารถจัด เก็บข้อมูลได้ มากกว่า ร้อยละ ๘๐	มีฐานข้อมูล ที่ดินและสิ่งปลูก สร้างและบัญชี รายการที่ดินฯ	กองคลัง

รายละเอียดโครงการพัฒนา  
แผนพัฒนาท้องถิ่น (พ.ศ. ๒๕๖๑-๒๕๖๕)

แบบ ผ.๐๒

องค์การบริหารส่วนตำบลเกาะกลาง อำเภอเกาะลันตา จังหวัดกระบี่

ก. ยุทธศาสตร์จังหวัดที่ ๓ เสริมสร้างคุณภาพชีวิตประชาชนสู่สังคมน่าอยู่ และปรับตัวรองรับกระแสการเปลี่ยนแปลง

ข. ยุทธศาสตร์การพัฒนาของ อปท.ในเขตจังหวัดที่ ยุทธศาสตร์ที่ ๓ เสริมสร้างคุณภาพชีวิตประชาชนสู่สังคมน่าอยู่

๖. ยุทธศาสตร์ด้านการเมือง การบริหารจัดการ

แผนงานบริหารงานทั่วไป : งานบริหารงานคลัง

ที่	โครงการ	วัตถุประสงค์	เป้าหมาย (ผลผลิตของโครงการ)	งบประมาณและที่มา					ตัวชี้วัด (KPI)	ผลที่คาดว่าจะได้รับ	หน่วยงาน รับผิดชอบหลัก
				๒๕๖๑ (บาท)	๒๕๖๒ (บาท)	๒๕๖๓ (บาท)	๒๕๖๔ (บาท)	๒๕๖๕ (บาท)			
๕	ค่าใช้จ่ายในการเดินทางไปราชการ	เพื่อเป็นค่าใช้จ่ายในการเดินทางไปราชการในราชอาณาจักรและนอกราชอาณาจักร	พนักงานส่วนตำบล พนักงานจ้าง กองคลัง	๒๐๐,๐๐๐	๒๐๐,๐๐๐	๒๓๐,๐๐๐	๒๓๐,๐๐๐	๒๓๐,๐๐๐	ผู้เข้าร่วมโครงการมีความรู้เพิ่มขึ้นร้อยละ ๕๐	ผู้บริหาร ส.อบต. พ.ส่วนตำบล พนักงานจ้างมีความรู้เพิ่มขึ้น	กองคลัง
๖	โครงการจัดซื้อเครื่องปรับอากาศพร้อมติดตั้ง	เพื่อจัดซื้อเครื่องปรับอากาศพร้อมติดตั้ง	เครื่องปรับอากาศพร้อมติดตั้ง ขนาดไม่ต่ำกว่า ๑๘,๐๐๐ บีทียู	-	๒๑,๐๐๐	๒๑,๐๐๐	๒๑,๐๐๐	๒๑,๐๐๐	มีเครื่องปรับอากาศเพิ่มขึ้น	เพื่ออำนวยความสะดวกในการทำงาน	กองคลัง
๗	โครงการจัดซื้อตู้เก็บเอกสารบานเลื่อน	เพื่อจัดซื้อตู้เก็บเอกสารบานเลื่อน	ตู้เหล็กแบบ ๒ บาน	-	๖,๐๐๐	๖,๐๐๐	๖,๐๐๐	๖,๐๐๐	มีตู้เก็บเอกสารเพิ่มขึ้น	เพื่ออำนวยความสะดวกในการทำงาน	กองคลัง
๘	โครงการตู้เก็บเอกสาร	เพื่อจัดซื้อตู้เก็บเอกสาร	ตู้เก็บเอกสารขนาด ๒ ตอน	๘๐,๐๐๐	๘๐,๐๐๐	๘๐,๐๐๐	๘๐,๐๐๐	๘๐,๐๐๐	มีตู้เก็บเอกสารเพิ่มขึ้น	เพื่ออำนวยความสะดวกในการทำงาน	กองคลัง

รายละเอียดโครงการพัฒนา  
แผนพัฒนาท้องถิ่น (พ.ศ. ๒๕๖๑-๒๕๖๕)

แบบ ผ.๐๒

องค์การบริหารส่วนตำบลเกาะกลาง อำเภอเกาะลันตา จังหวัดกระบี่

ก. ยุทธศาสตร์จังหวัดที่ ๓ เสริมสร้างคุณภาพชีวิตประชาชนผู้สูงอายุ และปรับตัวรองรับกระแสการเปลี่ยนแปลง

ข. ยุทธศาสตร์การพัฒนาของ อปท.ในเขตจังหวัดที่ ยุทธศาสตร์ที่ ๓ เสริมสร้างคุณภาพชีวิตประชาชนผู้สูงอายุ

๖. ยุทธศาสตร์ด้านการเมือง การบริหารจัดการ

แผนงานบริหารงานทั่วไป : งานบริหารงานคลัง

ที่	โครงการ	วัตถุประสงค์	เป้าหมาย (ผลผลิตของโครงการ)	งบประมาณและที่มา					ตัวชี้วัด (KPI)	ผลที่คาดว่าจะได้รับ	หน่วยงาน รับผิดชอบหลัก
				๒๕๖๑ (บาท)	๒๕๖๒ (บาท)	๒๕๖๓ (บาท)	๒๕๖๔ (บาท)	๒๕๖๕ (บาท)			
๙	โครงการจัดซื้อเครื่องทำน้ำเย็น	เพื่อจัดซื้อเครื่องทำน้ำเย็น	เครื่องทำน้ำเย็น	-	-	๑๐,๐๐๐	๑๐,๐๐๐	-	มีเครื่องทำน้ำเย็นเพิ่มขึ้น	ประชาชนได้รับบริการ	กองคลัง
๑๐	โครงการจัดซื้อเครื่องคอมพิวเตอร์โน้ตบุคสำหรับงานสำนักงาน	เพื่อจัดซื้อเครื่องคอมพิวเตอร์โน้ตบุคสำหรับงานสำนักงาน	เครื่องคอมพิวเตอร์โน้ตบุค	-	-	๑๖,๐๐๐	๑๖,๐๐๐	-	มีคอมพิวเตอร์เพิ่มขึ้น	เพื่ออำนวยความสะดวกในการทำงาน	กองคลัง
๗	โครงการจัดซื้อเครื่องสำรองไฟฟ้า	เพื่อจัดซื้อเครื่องสำรองไฟฟ้า	เครื่องสำรองไฟฟ้าขนาด ๑ kva	-	-	๑๗,๗๐๐	๑๗,๗๐๐	๑๗,๗๐๐	มีเครื่องสำรองไฟฟ้าเพิ่มขึ้น	เพื่ออำนวยความสะดวกในการทำงาน	กองคลัง
				๕๖๐,๐๐๐	๕๓๗,๐๐๐	๖๖๐,๗๐๐	๖๕๐,๗๐๐	๖๓๔,๗๐๐			

รายละเอียดโครงการพัฒนา

แผนพัฒนาท้องถิ่น (พ.ศ. ๒๕๖๑-๒๕๖๕)

องค์การบริหารส่วนตำบลเกาะกลาง อำเภอเกาะลันตา จังหวัดกระบี่

แบบ ผ.๐๒

ก. ยุทธศาสตร์จังหวัดที่ ๓ เสริมสร้างคุณภาพชีวิตประชาชนผู้สังคมน้อย และปรับตัวรองรับกระแสการเปลี่ยนแปลง

ข. ยุทธศาสตร์การพัฒนาของ อปท. ในเขตจังหวัดที่ ยุทธศาสตร์ที่ ๓ เสริมสร้างคุณภาพชีวิตประชาชนผู้สังคมน้อย

๖. ยุทธศาสตร์ด้านการเมือง การบริหารจัดการ

แผนงานการศึกษา

ที่	โครงการ	วัตถุประสงค์	เป้าหมาย (ผลผลิตของโครงการ)	งบประมาณและที่มา					ตัวชี้วัด (KPI)	ผลที่คาดว่าจะได้รับ	หน่วยงาน รับผิดชอบหลัก
				๒๕๖๑ (บาท)	๒๕๖๒ (บาท)	๒๕๖๓ (บาท)	๒๕๖๔ (บาท)	๒๕๖๕ (บาท)			
๑	ค่าใช้จ่ายในการเดินทางไปราชการ	เพื่อเป็นค่าใช้จ่ายในการเดินทางไปราชการในราชอาณาจักรและนอกราชอาณาจักร	พนักงานส่วนตำบล พนักงานจ้าง กองการศึกษา	๒๐๐,๐๐๐	๒๐๐,๐๐๐	๒๓๐,๐๐๐	๒๓๐,๐๐๐	๒๓๐,๐๐๐	ผู้เข้าร่วมโครงการมีความรู้เพิ่มขึ้นร้อยละ ๕๐	ผู้บริหาร ส.อบต. พ.ส่วนตำบล พนักงานจ้างมีความรู้เพิ่มขึ้น	กองการศึกษา
๒	โครงการจัดซื้อเก้าอี้ทำงาน	เพื่อจัดซื้อเก้าอี้ทำงาน	เก้าอี้ทำงาน แบบมีล้อเลื่อน ปรับสูงต่ำ บุหนังเทียม มีพนักพิง	-	-	๑๐,๐๐๐	๑๐,๐๐๐	-	มีเก้าอี้ทำงานเพิ่มขึ้น	เพื่ออำนวยความสะดวกในการทำงาน	กองการศึกษา
๓	โครงการจัดซื้อเครื่องคอมพิวเตอร์ สำหรับงานสำนักงาน	เพื่อจัดซื้อเครื่องคอมพิวเตอร์สำหรับงานสำนักงาน	เครื่องคอมพิวเตอร์สำหรับงานสำนักงาน จอแสดงภาพไม่น้อยกว่า ๑๙ นิ้ว	-	-	๒๒,๐๐๐	๒๒,๐๐๐	-	มีคอมพิวเตอร์เพิ่มขึ้น	เพื่ออำนวยความสะดวกในการทำงาน	กองการศึกษา
๔	โครงการจัดซื้อเครื่องสำรองไฟฟ้า	เพื่อจัดซื้อเครื่องสำรองไฟฟ้า	เครื่องสำรองไฟฟ้า ขนาด ๑ kva	-	-	๒๐,๐๐๐	๒๐,๐๐๐	๒๐,๐๐๐	มีเครื่องสำรองไฟฟ้าเพิ่มขึ้น	เพื่ออำนวยความสะดวกในการทำงาน	กองการศึกษา



รายละเอียดโครงการพัฒนา

แผนพัฒนาท้องถิ่น (พ.ศ. ๒๕๖๑-๒๕๖๕)

แบบ ผ.๐๒

องค์การบริหารส่วนตำบลเกาะกลาง อำเภอเกาะลันตา จังหวัดกระบี่

ก. ยุทธศาสตร์จังหวัดที่ ๓ เสริมสร้างคุณภาพชีวิตประชาชนสู่สังคมน่าอยู่ และปรับตัวรองรับกระแสการเปลี่ยนแปลง

ข. ยุทธศาสตร์การพัฒนาของ อปท.ในเขตจังหวัดที่ ยุทธศาสตร์ที่ ๓ เสริมสร้างคุณภาพชีวิตประชาชนสู่สังคมน่าอยู่

๖. ยุทธศาสตร์ด้านการเมือง การบริหารจัดการ

แผนงานการศึกษา

ที่	โครงการ	วัตถุประสงค์	เป้าหมาย (ผลผลิตของโครงการ)	งบประมาณและที่มา					ตัวชี้วัด (KPI)	ผลที่คาดว่าจะได้รับ	หน่วยงาน รับผิดชอบหลัก
				๒๕๖๑ (บาท)	๒๕๖๒ (บาท)	๒๕๖๓ (บาท)	๒๕๖๔ (บาท)	๒๕๖๕ (บาท)			
๕	โครงการจัดซื้อเครื่องเสียงสำหรับสนามหญ้าเทียมพร้อมติดตั้ง	เพื่อจัดซื้อโต๊ะประชุมสำหรับสนามหญ้าเทียม	เครื่องเสียงสำหรับสนามหญ้าเทียม จำนวน ๑ ชุด	-	-	๑๐๐,๐๐๐	๑๐๐,๐๐๐	-	มีเครื่องเสียงเพิ่มขึ้น	อำนวยความสะดวกในการทำงาน	กองการศึกษา
๖	จัดซื้อโต๊ะเอนกประสงค์	เพื่อจัดซื้อโต๊ะเอนกประสงค์	โต๊ะขนาดกว้าง ๒,๔๐๐ ลีท ๘๐๐-๑,๒๐๐ สูง ๗๔๕ มม.	-	-	๕๐,๐๐๐	๕๐,๐๐๐	-	มีโต๊ะเอนกประสงค์เพิ่มขึ้น	อำนวยความสะดวกในการทำงาน	กองการศึกษา
๗	จัดซื้อโต๊ะทำงานแบบเหล็ก	เพื่อจัดซื้อโต๊ะทำงานแบบเหล็ก	โต๊ะทำงานแบบเหล็ก จำนวน ๕ ตัว	-	-	๔๐,๐๐๐	๔๐,๐๐๐	-	มีโต๊ะทำงานเพิ่มขึ้น	อำนวยความสะดวกในการทำงาน	กองการศึกษา
๘	โครงการจัดซื้อเครื่องเสียงพร้อมอุปกรณ์	เพื่อจัดซื้อเครื่องเสียงพร้อมอุปกรณ์	เครื่องเสียงเคลื่อนที่ลำโพงขนาด ๑๐ นิ้วแบบสองทาง จำนวน ๒ ตัว	-	-	๕๐,๐๐๐	๕๐,๐๐๐	-	มีเครื่องเสียงเพิ่มขึ้น	เพื่ออำนวยความสะดวกในการทำงาน	กองการศึกษา

รายละเอียดโครงการพัฒนา  
แผนพัฒนาท้องถิ่น (พ.ศ. ๒๕๖๑-๒๕๖๕)

แบบ ผ.๐๒

องค์การบริหารส่วนตำบลเกาะกลาง อำเภอเกาะลันตา จังหวัดกระบี่

ก. ยุทธศาสตร์จังหวัดที่ ๓ เสริมสร้างคุณภาพชีวิตประชาชนผู้สูงอายุ และปรับตัวรองรับกระแสการเปลี่ยนแปลง

ข. ยุทธศาสตร์การพัฒนาของ อปท. ในเขตจังหวัดที่ ยุทธศาสตร์ที่ ๓ เสริมสร้างคุณภาพชีวิตประชาชนผู้สูงอายุ

๖. ยุทธศาสตร์ด้านการเมือง การบริหารจัดการ

แผนงานการศึกษา

ที่	โครงการ	วัตถุประสงค์	เป้าหมาย (ผลผลิตของโครงการ)	งบประมาณและที่มา					ตัวชี้วัด (KPI)	ผลที่คาดว่าจะ ได้รับ	หน่วยงาน รับผิดชอบ หลัก
				๒๕๖๑ (บาท)	๒๕๖๒ (บาท)	๒๕๖๓ (บาท)	๒๕๖๔ (บาท)	๒๕๖๕ (บาท)			
๙	โครงการจัดซื้อลิ้นชัก แขวนเพิ่ม	เพื่อจัดซื้อลิ้นชักแขวนเพิ่ม ๔ ลิ้นชัก	ลิ้นชักแขวนเพิ่ม ๔ ลิ้นชัก จำนวน ๑ ตู้	-	-	๑๐,๐๐๐	๑๐,๐๐๐	-	มีลิ้นชักแขวน เพิ่มเพิ่มขึ้น	อำนวยความสะดวก สะดวกในการทำงาน	กองการ ศึกษา
๑๐	โครงการจัดซื้อเครื่อง ตัดหญ้าแบบข้อแข็ง	เพื่อจัดซื้อเครื่องตัดหญ้า แบบข้อแข็ง	เครื่องตัดหญ้าแบบข้อแข็ง ชนิดสะพาย เครื่องยนต์ ไม่น้อยกว่า ๑.๔ แรงม้า	-	-	๑๐,๐๐๐	๑๐,๐๐๐	-	มีเครื่อง ตัดหญ้า เพิ่มขึ้น	อำนวยความสะดวก สะดวกในการทำงาน	กอง การศึกษา
๑๑	โครงการจัดซื้อเก้าอี้ สนามหญ้าเทียม	เพื่อจัดซื้อเก้าอี้สนาม หญ้าเทียม	เก้าอี้สนามหญ้าเทียม ชนิดไม้ยาวขาเหล็ก จำนวน ๑๒ ชุด	-	-	๓๐,๐๐๐	๓๐,๐๐๐	-	มีเก้าอี้ สนามหญ้า เทียมเพิ่มขึ้น	เพื่ออำนวยความสะดวก สะดวกให้กับ ผู้มาใช้บริการ	กอง การศึกษา
๑๒	โครงการจัดซื้อชุดโซฟา รับแขก	เพื่อจัดซื้อชุดโซฟารับแขก	ชุดโซฟารับแขก จำนวน ๑ ชุด	-	-	๓๐,๐๐๐	๓๐,๐๐๐	-	มีชุดโซฟา รับแขก เพิ่มขึ้น	เพื่ออำนวยความสะดวก สะดวกให้กับ ผู้มาใช้บริการ	กอง การศึกษา
				๒๐๐,๐๐๐	๒๐๐,๐๐๐	๖๐๒,๐๐๐	๖๐๒,๐๐๐	๒๕๐,๐๐๐			

## องค์การบริหารส่วนตำบลเกาะกลาง อำเภอเกาะลันตา จังหวัดกระบี่

ก. ยุทธศาสตร์จังหวัดที่ ๓ เสริมสร้างคุณภาพชีวิตประชาชนสู่สังคมน่าอยู่ และปรับตัวรองรับกระแสการเปลี่ยนแปลง

ข. ยุทธศาสตร์การพัฒนาของ อปท. ในเขตจังหวัดที่ ยุทธศาสตร์ที่ ๓ เสริมสร้างคุณภาพชีวิตประชาชนสู่สังคมน่าอยู่

๖. ยุทธศาสตร์ด้านการเมือง การบริหารจัดการ

แผนงานสังคมสงเคราะห์

ที่	โครงการ	วัตถุประสงค์	เป้าหมาย (ผลผลิตของโครงการ)	งบประมาณและที่มา					ตัวชี้วัด (KPI)	ผลที่คาดว่าจะ จะได้รับ	หน่วยงาน รับผิดชอบ
				๒๕๖๑ (บาท)	๒๕๖๒ (บาท)	๒๕๖๓ (บาท)	๒๕๖๔ (บาท)	๒๕๖๕ (บาท)			
๑	ค่าใช้จ่ายในการเดินทางไปราชการ	เพื่อเป็นค่าใช้จ่ายในการเดินทางไปราชการในราชอาณาจักรและนอกราชอาณาจักร	พนักงานส่วนตำบล พนักงานจ้าง กองสวัสดิการสังคม	๒๐๐,๐๐๐	๒๐๐,๐๐๐	๒๓๐,๐๐๐	๒๓๐,๐๐๐	๒๓๐,๐๐๐	ผู้เข้าร่วมโครงการมีความรู้เพิ่มขึ้นร้อยละ ๕๐	ผู้บริหาร ส.อบต. พ.ส่วนตำบล พนักงานจ้างมีความรู้เพิ่มขึ้น	กอง สวัสดิการ
๒	โครงการจัดซื้อเครื่องอ่านบัตรประจำตัวประชาชน	เพื่อจัดซื้อเครื่องอ่านบัตรประจำตัวประชาชน	เครื่องอ่านบัตร จำนวน ๑ เครื่อง	-	-	๒,๐๐๐	๒,๐๐๐	-	มีเครื่องอ่านบัตรเพิ่มขึ้น	เพื่ออำนวยความสะดวกในการทำงาน	กอง สวัสดิการ
๓	โครงการจัดซื้อเครื่องขยายเสียงแบบติดตั้งถาวร	เพื่อจัดซื้อเครื่องขยายเสียงแบบติดตั้งถาวร	เครื่องขยายเสียงแบบติดตั้งถาวร	-	-	๒๐,๐๐๐	๒๐,๐๐๐	-	มีเครื่องขยายเสียงเพิ่มขึ้น	เพื่ออำนวยความสะดวกในการทำงาน	กอง สวัสดิการ
๔	โครงการจัดซื้อชุดโซฟารับแขก	เพื่อจัดซื้อโซฟารับแขก	ชุดโซฟารับแขก จำนวน ๑ ชุด แบบบุฟองน้ำหุ้มด้วยหนังพีวีซี เกรด เอ	-	-	๒๐,๐๐๐	๒๐,๐๐๐	๒๐,๐๐๐	มีชุดโซฟาเพิ่มขึ้น	เพื่ออำนวยความสะดวกในการทำงาน	กอง สวัสดิการ

รายละเอียดโครงการพัฒนา  
แผนพัฒนาท้องถิ่น (พ.ศ. ๒๕๖๑-๒๕๖๕)

แบบ ผ.๐๒

องค์การบริหารส่วนตำบลเกาะกลาง อำเภอเกาะลันตา จังหวัดกระบี่

ก. ยุทธศาสตร์จังหวัดที่ ๓ เสริมสร้างคุณภาพชีวิตประชาชนสู่สังคมน่าอยู่ และปรับตัวรองรับกระแสการเปลี่ยนแปลง

ข. ยุทธศาสตร์การพัฒนาของ อปท. ในเขตจังหวัดที่ ยุทธศาสตร์ที่ ๓ เสริมสร้างคุณภาพชีวิตประชาชนสู่สังคมน่าอยู่

๖. ยุทธศาสตร์ด้านการเมือง การบริหารจัดการ

แผนงานสังคมสงเคราะห์

ที่	โครงการ	วัตถุประสงค์	เป้าหมาย (ผลผลิตของโครงการ)	งบประมาณและที่มา					ตัวชี้วัด (KPI)	ผลที่คาดว่าจะได้รับ	หน่วยงาน รับผิดชอบหลัก
				๒๕๖๑ (บาท)	๒๕๖๒ (บาท)	๒๕๖๓ (บาท)	๒๕๖๔ (บาท)	๒๕๖๕ (บาท)			
๕	โครงการจ้างบริการทั่วไป และจ้างเหมาแรงงาน บุคคลภายนอก	เพื่อจ้างเหมาบริการทั่วไป และจ้างเหมาแรงงาน บุคคลภายนอกสำหรับ กิจการงานเป็นครั้งเป็น คราว	จ้างเหมาบริการทั่วไป และจ้างเหมาบุคคล ภายนอก	๔๐๐,๐๐๐	๔๐๐,๐๐๐	๔๐๐,๐๐๐	๔๐๐,๐๐๐	๔๐๐,๐๐๐	ร้อยละที่ เจ้าหน้าที่ พึงพอใจ	ประชาชนได้รับ ความสะดวกใน การรับบริการ	กอง สวัสดิการ
				๖๐๐,๐๐๐	๖๐๐,๐๐๐	๖๗๒,๐๐๐	๖๗๒,๐๐๐	๖๕๐,๐๐๐			

รายละเอียดโครงการพัฒนา  
แผนพัฒนาท้องถิ่น (พ.ศ. ๒๕๖๑-๒๕๖๕)

แบบ ผ.๐๒

องค์การบริหารส่วนตำบลเกาะกลาง อำเภอเกาะลันตา จังหวัดกระบี่

ก. ยุทธศาสตร์จังหวัดที่ ๓ เสริมสร้างคุณภาพชีวิตประชาชนสู่สังคมน่าอยู่ และปรับตัวรองรับกระแสการเปลี่ยนแปลง

ข. ยุทธศาสตร์การพัฒนาของ อปท.ในเขตจังหวัดที่ ยุทธศาสตร์ที่ ๓ เสริมสร้างคุณภาพชีวิตประชาชนสู่สังคมน่าอยู่

๖. ยุทธศาสตร์ด้านการเมือง การบริหารจัดการ

แผนสร้างความเข้มแข็งของชุมชน

ที่	โครงการ	วัตถุประสงค์	เป้าหมาย (ผลผลิตของโครงการ)	งบประมาณและที่มา					ตัวชี้วัด (KPI)	ผลที่คาดว่าจะ ได้รับ	หน่วยงาน รับผิดชอบ หลัก
				๒๕๖๑ (บาท)	๒๕๖๒ (บาท)	๒๕๖๓ (บาท)	๒๕๖๔ (บาท)	๒๕๖๕ (บาท)			
๑	โครงการอบต.พบและ บริการประชาชน	เพื่อพัฒนาการบริการ บริหารงานให้มีประสิทธิ ภาพและเพื่อสร้างความ ประทับใจ	จัดกิจกรรมออกหน่วย บริการจัดอบรมประชาคม จัดทำแผนชุมชนและแผน พัฒนาตำบล	๔๐,๐๐๐	๔๐,๐๐๐	๔๐,๐๐๐	๔๐,๐๐๐	๔๐,๐๐๐	จำนวนผู้เข้า ร่วมโครงการ	ได้รับรู้ปัญหา เดือดร้อนของ ประชาชนและมี ส่วนร่วมในการ พัฒนาตำบล	สำนัก ปลัด
๒	โครงการสนับสนุนการ ปฏิบัติของคณะกรรมการ หมู่บ้าน/สภาองค์กร ชุมชน	เพื่อจัดซื้อวัสดุ อุปกรณ์ และ ใช้จ่ายของคณะกรรมการ หมู่บ้าน/สภาองค์กร ชุมชน	จัดประชุมคณะกรรมการ การทำแผนพัฒนาหมู่บ้าน และสภาองค์กรชุมชน หมู่ที่ ๑-๑๐	๕๐,๐๐๐	๕๐,๐๐๐	๕๐,๐๐๐	๕๐,๐๐๐	๕๐,๐๐๐	ร้อยละของ ประชาชน ที่พึงพอใจ	ชุมชนมีความ เข้มแข็ง	สำนัก ปลัด
๓	ค่าใช้จ่ายในการฝึกอบรม	เพื่อเพิ่มความรู้ความเข้าใจ ในการปฏิบัติหน้าที่ให้กับ คณะผู้บริหาร ส.อบต. ข้าราชการ พนักงานจ้าง	คณะผู้บริหาร ส.อบต. ข้าราชการ พนักงานจ้าง อย่างน้อยปีละ ๑ ครั้ง	๑๓๐,๐๐๐	๑๓๐,๐๐๐	๑๓๐,๐๐๐	๑๓๐,๐๐๐	๑๓๐,๐๐๐	จำนวนผู้ เข้าร่วมอบรม	ผู้เข้าร่วมอบรม มีความรู้ความ เข้าใจเพิ่มขึ้น	สำนัก ปลัด

รายละเอียดโครงการพัฒนา  
แผนพัฒนาท้องถิ่น (พ.ศ. ๒๕๖๑-๒๕๖๕)

แบบ ผ.๐๒

องค์การบริหารส่วนตำบลเกาะกลาง อำเภอเกาะลันตา จังหวัดกระบี่

ก. ยุทธศาสตร์จังหวัดที่ ๓ เสริมสร้างคุณภาพชีวิตประชาชนผู้สูงอายุ และปรับตัวรองรับกระแสการเปลี่ยนแปลง

ข. ยุทธศาสตร์การพัฒนาของ อปท.ในเขตจังหวัดที่ ยุทธศาสตร์ที่ ๓ เสริมสร้างคุณภาพชีวิตประชาชนผู้สูงอายุ

๖. ยุทธศาสตร์ด้านการเมือง การบริหารจัดการ

แผนสร้างความเข้มแข็งของชุมชน

ที่	โครงการ	วัตถุประสงค์	เป้าหมาย (ผลผลิตของโครงการ)	งบประมาณและที่มา					ตัวชี้วัด (KPI)	ผลที่คาดว่าจะได้รับ	หน่วยงาน รับผิดชอบหลัก
				๒๕๖๑ (บาท)	๒๕๖๒ (บาท)	๒๕๖๓ (บาท)	๒๕๖๔ (บาท)	๒๕๖๕ (บาท)			
๔	โครงการเร่งด่วนตามนโยบายรัฐบาล	เพื่อสนับสนุนส่งเสริมประชาธิปไตยของคนในชาติเพื่อปลูกจิตสำนึกเพื่อปลูกฝังจิตสำนึกและความตระหนักรักเชิดชูสถาบันชาติ ศาสนา พระมหากษัตริย์	จัดโครงการตามนโยบายของรัฐบาล เช่น โครงการส่งเสริมสนับสนุนการพัฒนาประชาธิปไตย โครงการปกป้องเทิดทูนสถาบัน	๒๐,๐๐๐	๒๐,๐๐๐	๒๐,๐๐๐	๒๐,๐๐๐	๒๐,๐๐๐	ลดปัญหาความขัดแย้ง ลดลงร้อยละ ๖๐	ประชาชนมีส่วนร่วมในระบบประชาธิปไตยมีจิตสำนึกและความตระหนักรักเชิดชูชาติ	สำนักปลัด
๕	โครงการประชุมประชาคมการบูรณาการจัดทำแผนพัฒนาหมู่บ้านและแผนพัฒนาของ อปท.	ประชาชนได้แสดงความคิดเห็นในการแก้ไขปัญหาเพื่อให้บริการประชาชนในพื้นที่	จำนวน ๑๐ หมู่บ้าน	๕๐,๐๐๐	๕๐,๐๐๐	๕๐,๐๐๐	๕๐,๐๐๐	๕๐,๐๐๐	จำนวนผู้เข้าร่วมประชุม	ประชาชนมีส่วนร่วมในการกำหนดแผนและโครงการ	สำนักปลัด
รวม ๕ รายการ				๒๙๐,๐๐๐	๒๙๐,๐๐๐	๒๙๐,๐๐๐	๒๙๐,๐๐๐	๒๙๐,๐๐๐			

รายละเอียดโครงการพัฒนา  
แผนพัฒนาท้องถิ่น (พ.ศ. ๒๕๖๑-๒๕๖๕)

แบบ ผ.๐๒

องค์การบริหารส่วนตำบลเกาะกลาง อำเภอเกาะลันตา จังหวัดกระบี่

- ก. ยุทธศาสตร์จังหวัดที่ ๓ เสริมสร้างคุณภาพชีวิตประชาชนสู่สังคมน่าอยู่ และปรับตัวรองรับกระแสการเปลี่ยนแปลง  
ข. ยุทธศาสตร์การพัฒนาของ อปท. ในเขตจังหวัดที่ ยุทธศาสตร์ที่ ๓ เสริมสร้างคุณภาพชีวิตประชาชนสู่สังคมน่าอยู่  
๖. ยุทธศาสตร์ด้านการเมือง การบริหารจัดการ

แผนงานเคหะและชุมชน

ที่	โครงการ	วัตถุประสงค์	เป้าหมาย (ผลผลิตของโครงการ)	งบประมาณและที่มา					ตัวชี้วัด (KPI)	ผลที่คาดว่าจะได้รับ	หน่วยงาน รับผิดชอบหลัก
				๒๕๖๑ (บาท)	๒๕๖๒ (บาท)	๒๕๖๓ (บาท)	๒๕๖๔ (บาท)	๒๕๖๕ (บาท)			
๑	ค่าใช้จ่ายในการเดินทางไปราชการ	เพื่อเป็นค่าใช้จ่ายในการเดินทางไปราชการในราชอาณาจักรและนอกราชอาณาจักร	พนักงานส่วนตำบล พนักงานจ้าง กองสวัสดิการสังคม	๒๐๐,๐๐๐	๒๐๐,๐๐๐	๒๓๐,๐๐๐	๒๓๐,๐๐๐	๒๓๐,๐๐๐	ผู้เข้าร่วมโครงการมีความรู้เพิ่มขึ้นร้อยละ ๕๐	ผู้บริหาร ส.อบต. พนักงานส่วนตำบลพนักงานจ้างมีความรู้เพิ่มขึ้น	กองช่าง
๒	โครงการจัดซื้อโต๊ะทำงานพร้อมเก้าอี้	เพื่อจัดซื้อโต๊ะทำงานพร้อมเก้าอี้	โต๊ะทำงานแบบเหล็ก เก้าอี้ทำงานแบบมีล้อ	-	-	๑๐,๕๐๐	๑๐,๕๐๐	-	มีโต๊ะทำงานเพิ่มขึ้น	เพื่ออำนวยความสะดวกในการทำงาน	กองช่าง
๓	โครงการจัดซื้อเครื่องคอมพิวเตอร์โน้ตบุคสำหรับงานสำนักงาน	เพื่อจัดซื้อเครื่องคอมพิวเตอร์โน้ตบุคสำหรับงานสำนักงาน	เครื่องคอมพิวเตอร์โน้ตบุค	-	-	๒๒,๐๐๐	๒๒,๐๐๐	-	มีคอมพิวเตอร์เพิ่มขึ้น	เพื่ออำนวยความสะดวกในการทำงาน	กองช่าง
๔	โครงการก่อสร้างโรงจอดรถ	เพื่อให้ประชาชนมีที่จอดรถเพื่อความสะดวกในการมาติดต่อราชการ	ขนาดกว้าง ๕ เมตร ยาว ๓๐ เมตร สูง ๒.๓๐ เมตร จำนวน ๕ ล้อคๆละ ๖ ม.	-	-	๒๐๐,๐๐๐	๒๐๐,๐๐๐	๒๐๐,๐๐๐	มีโรงจอดรถเพิ่มขึ้น	มีที่จอดรถเป็นระเบียบเรียบร้อย	กองช่าง

รายละเอียดโครงการพัฒนา  
แผนพัฒนาท้องถิ่น (พ.ศ. ๒๕๖๑-๒๕๖๕)

แบบ ผ.๐๒

องค์การบริหารส่วนตำบลเกาะกลาง อำเภอเกาะลันตา จังหวัดกระบี่

ก. ยุทธศาสตร์จังหวัดที่ ๓ เสริมสร้างคุณภาพชีวิตประชาชนสู่สังคมน่าอยู่ และปรับตัวรองรับกระแสการเปลี่ยนแปลง

ข. ยุทธศาสตร์การพัฒนาของ อปท.ในเขตจังหวัดที่ ยุทธศาสตร์ที่ ๓ เสริมสร้างคุณภาพชีวิตประชาชนสู่สังคมน่าอยู่

๖. ยุทธศาสตร์ด้านการเมือง การบริหารจัดการ

แผนงานเคหะและชุมชน

ที่	โครงการ	วัตถุประสงค์	เป้าหมาย (ผลผลิตของโครงการ)	งบประมาณและที่มา					ตัวชี้วัด (KPI)	ผลที่คาดว่าจะได้รับ	หน่วยงาน รับผิดชอบหลัก
				๒๕๖๑ (บาท)	๒๕๖๒ (บาท)	๒๕๖๓ (บาท)	๒๕๖๔ (บาท)	๒๕๖๕ (บาท)			
๕	โครงการจ้างบริการทั่วไป และจ้างเหมาแรงงานบุคคลภายนอก	เพื่อจ้างเหมาบริการทั่วไป จ้างเหมาแรงงานบุคคลภายนอกสำหรับงานเป็นครั้งเป็นคราว	จ้างเหมาบริการทั่วไป และจ้างเหมาแรงงานบุคคลภายนอก	๑๘๐,๐๐๐	๑๘๐,๐๐๐	๑๘๐,๐๐๐	๑๘๐,๐๐๐	๑๘๐,๐๐๐	ร้อยละที่เจ้าหน้าที่พึงพอใจ	ประชาชนได้รับสะดวกในการมารับบริการ	กองช่าง
๖	ค่าออกแบบ ค่าควบคุมงานที่จ่ายให้แก่เอกชนนิติบุคคลหรือบุคคลภายนอก	เพื่อจ่ายเป็นค่าออกแบบ ควบคุมงาน ที่จ่ายให้แก่ เอกชน นิติบุคคล หรือ บุคคลภายนอก	โครงสร้างพื้นฐาน อบต. ที่มีการรับรองการ ออกแบบและควบคุมงาน	๒๐๐,๐๐๐	๒๐๐,๐๐๐	๒๐๐,๐๐๐	๒๐๐,๐๐๐	๒๐๐,๐๐๐	จำนวนโครงการ	การควบคุมดูแลการก่อสร้างดำเนินการให้เป็นตามแบบ	กองช่าง
๗	โครงการขุดเจาะบ่อบาดาลบริเวณสำนักงาน	เพื่อใช้เป็นแหล่งน้ำดิบของระบบประปา อบต. เพื่อให้ อบต.มีน้ำใช้อย่างเพียงพอและบริการประชาชน	ขุดเจาะบ่อบาดาลพร้อมอุปกรณ์บ่อ, เครื่องสูบน้ำแบบจุ่มน้ำ ซีปเมอร์ส ขนาด ๒.๐๐ แรงม้า พร้อมอุปกรณ์	-	๒๑๘,๐๐๐	๒๑๘,๐๐๐	-	-	มีบ่อบาดาลเพิ่มขึ้น	อบต.และศพด. มีน้ำใช้อย่างเพียงพอ	กองช่าง



รายละเอียดโครงการพัฒนา  
แผนพัฒนาท้องถิ่น (พ.ศ. ๒๕๖๑-๒๕๖๕)

แบบ ผ.๐๒

องค์การบริหารส่วนตำบลเกาะกลาง อำเภอเกาะลันตา จังหวัดกระบี่

- ก. ยุทธศาสตร์จังหวัดที่ ๓ เสริมสร้างคุณภาพชีวิตประชาชนผู้สังคมน้อย และปรับตัวรองรับกระแสการเปลี่ยนแปลง
- ข. ยุทธศาสตร์การพัฒนาของ อปท.ในเขตจังหวัดที่ ยุทธศาสตร์ที่ ๓ เสริมสร้างคุณภาพชีวิตประชาชนผู้สังคมน้อย
๖. ยุทธศาสตร์ด้านการเมือง การบริหารจัดการ

แผนงานเคหะและชุมชน

ที่	โครงการ	วัตถุประสงค์	เป้าหมาย (ผลผลิตของโครงการ)	งบประมาณและที่มา					ตัวชี้วัด (KPI)	ผลที่คาดว่าจะได้รับ	หน่วยงาน รับผิดชอบหลัก
				๒๕๖๑ (บาท)	๒๕๖๒ (บาท)	๒๕๖๓ (บาท)	๒๕๖๔ (บาท)	๒๕๖๕ (บาท)			
๘	โครงการก่อสร้างอาคาร ห้องประชุมพร้อมระบบ เครื่องเสียง อบต.เกาะกลาง	เพื่อให้มีสถานที่รองรับ การจัดประชุมหรืออบรม สัมมนา	จำนวน ๑ หลัง พร้อมระบบเครื่องเสียง	๑,๕๐๐,๐๐๐	๑,๕๐๐,๐๐๐	๑,๕๐๐,๐๐๐	๑,๕๐๐,๐๐๐	๑,๕๐๐,๐๐๐	มีห้อง ประชุม เพิ่มขึ้น	มีสถานที่รองรับ การจัดการจัด ประชุมและ จัดกิจกรรม ต่างๆ	กองช่าง
๙	โครงการปรับปรุงเพิ่มเติม อาคารสำนักงานและ ปรับปรุงภูมิทัศน์ของ สำนักงาน อบต.เกาะกลาง	เพื่อให้ประชาชนได้รับ ความสะดวกต่อการเข้ารับ บริการ	ปรับปรุงเพิ่มเติมอาคาร เพื่อรองรับการให้บริการ ประชาชนพร้อมปรับ ภูมิทัศน์ของสำนักงาน อบต.เกาะกลาง	๑,๕๐๐,๐๐๐	๑,๕๐๐,๐๐๐	๑,๕๐๐,๐๐๐	๑,๕๐๐,๐๐๐	๑,๕๐๐,๐๐๐	จำนวนครั้งที่ ปรับปรุง	ประชาชนได้รับ ความสะดวก ในการติดต่อ ราชการ	กองช่าง
๑๐	โครงการปรับปรุงประตู ห้องสำนักงาน	เพื่อปรับปรุงประตู สำนักงานให้มีความ ปลอดภัย	ประตูสำนักงาน อบต.	-	๑๑๕,๐๐๐	๑๑๕,๐๐๐	๑๑๕,๐๐๐	-	จำนวนครั้งที่ ปรับปรุง	พนักงานมีความ ปลอดภัย	กองช่าง

รายละเอียดโครงการพัฒนา  
แผนพัฒนาท้องถิ่น (พ.ศ. ๒๕๖๑-๒๕๖๕)

แบบ ผ.๐๒

องค์การบริหารส่วนตำบลเกาะกลาง อำเภอเกาะลันตา จังหวัดกระบี่

ก. ยุทธศาสตร์จังหวัดที่ ๓ เสริมสร้างคุณภาพชีวิตประชาชนสู่สังคมน่าอยู่ และปรับตัวรองรับกระแสการเปลี่ยนแปลง

ข. ยุทธศาสตร์การพัฒนาของ อปท.ในเขตจังหวัดที่ ยุทธศาสตร์ที่ ๓ เสริมสร้างคุณภาพชีวิตประชาชนสู่สังคมน่าอยู่

๖. ยุทธศาสตร์ด้านการเมือง การบริหารจัดการ

แผนงานเคหะและชุมชน

ที่	โครงการ	วัตถุประสงค์	เป้าหมาย (ผลผลิตของโครงการ)	งบประมาณและที่มา					ตัวชี้วัด (KPI)	ผลที่คาดว่าจะได้รับ	หน่วยงาน รับผิดชอบหลัก
				๒๕๖๑ (บาท)	๒๕๖๒ (บาท)	๒๕๖๓ (บาท)	๒๕๖๔ (บาท)	๒๕๖๕ (บาท)			
๑๑	โครงการก่อสร้างอาคารเอนกประสงค์ ของ อบต.	เพื่อให้มีอาคารเอนกประสงค์ที่ใช้เป็นสถานที่จัดกิจกรรมต่างๆ ได้อย่างสมบูรณ์และมีประสิทธิภาพ	ก่อสร้างอาคารเอนกประสงค์ของ อบต. ขนาดกว้าง ๑๒ เมตร ยาว ๒๐ เมตร	๑,๕๐๐,๐๐๐	-	-	๑,๕๐๐,๐๐๐	-	อาคารเอนกประสงค์เพิ่มขึ้น	มีอาคารเอนกประสงค์ที่มีความพร้อมในการจัดกิจกรรม	สำนักปลัด
๑๒	โครงการปรับปรุงภูมิทัศน์บริเวณหน้าสำนักงานองค์การบริหารส่วนตำบลเกาะกลาง	เพื่อปรับปรุงภูมิทัศน์หน้าสำนักงานให้มีความสวยงาม	ปรับปรุงภูมิทัศน์บริเวณหน้าสำนักงาน อบต. ขนาดพื้นที่ ๔,๐๔๔ ตร.ม. ปลูกต้นไม้ เช่น เข็ม แคระ	-	-	๓๕๐,๐๐๐	๓๕๐,๐๐๐	๓๕๐,๐๐๐	จำนวนครั้งที่ปรับปรุงภูมิทัศน์	อบต.มีความสวยงาม	กองช่าง
๑๓	โครงการก่อสร้างสถานที่จอดรถขององค์การบริหารส่วนตำบลเกาะกลาง	เพื่อก่อสร้างสถานที่จอดรถเพื่อบริการประชาชนที่มาติดต่อราชการ	ตามแบบ แพลนของ อบต.	-	-	๕๐๐,๐๐๐	๕๐๐,๐๐๐	๕๐๐,๐๐๐	มีสถานที่จอดรถ	ประชาชนมีสถานที่จอดรถไว้เพื่อบริการประชาชนที่มาติดต่อราชการ	กองช่าง
				๔,๙๘๐,๐๐๐	๓,๗๙๘,๐๐๐	๔,๖๗๕,๕๐๐	๖,๒๐๗,๕๐๐	๔,๖๖๐,๐๐๐			

รายละเอียดโครงการพัฒนา  
แผนพัฒนาท้องถิ่น (พ.ศ. ๒๕๖๑-๒๕๖๕)

แบบ ผ.๐๒

องค์การบริหารส่วนตำบลเกาะกลาง อำเภอเกาะลันตา จังหวัดกระบี่

ก. ยุทธศาสตร์จังหวัดที่ ๓ เสริมสร้างคุณภาพชีวิตประชาชนผู้สูงอายุ และปรับตัวรองรับกระแสการเปลี่ยนแปลง

ข. ยุทธศาสตร์การพัฒนาของ อปท.ในเขตจังหวัดที่ ยุทธศาสตร์ที่ ๓ เสริมสร้างคุณภาพชีวิตประชาชนผู้สูงอายุ

๖. ยุทธศาสตร์ด้านการเมือง การบริหารจัดการ

แผนงาน งบกลาง

ที่	โครงการ	วัตถุประสงค์	เป้าหมาย (ผลผลิตของโครงการ)	งบประมาณและที่มา					ตัวชี้วัด (KPI)	ผลที่คาดว่าจะได้รับ	หน่วยงาน รับผิดชอบหลัก
				๒๕๖๑ (บาท)	๒๕๖๒ (บาท)	๒๕๖๓ (บาท)	๒๕๖๔ (บาท)	๒๕๖๕ (บาท)			
๑	เงินสำรองจ่าย	เพื่อจ่ายในโครงการช่วยเหลือประชาชนตามตามอำนาจหน้าที่หรือในกรณีจำเป็นฉุกเฉินไม่สามารถคาดการณ์ล่วงหน้าได้	อบต.เกาะกลาง	๑๐๐,๐๐๐	๑๐๐,๐๐๐	๑๐๐,๐๐๐	๑๐๐,๐๐๐	๑๐๐,๐๐๐	เบิกจ่ายเงินช่วยเหลือประชาชนตามระเบียบกฎหมายที่เกี่ยวข้องได้อย่างถูกต้อง	ประชาชนได้รับช่วยเหลือและบรรเทาทุกข์จากอบต.ได้อย่างมีประสิทธิภาพและทันทั่วถึง	สำนักปลัด
๒	รายจ่ายตามข้อผูกพัน	เพื่อจ่ายเป็นเงินสมทบสปสข. ไม่น้อยกว่า ๕๐%ของเงินสมทบสปสข.	ตลอดปี	๒๐๐,๐๐๐	๒๐๐,๐๐๐	๒๐๐,๐๐๐	๒๐๐,๐๐๐	๒๐๐,๐๐๐	จ่ายตามข้อผูกพัน	มีศักยภาพในการบริหารจัดการและการปฏิบัติงาน	สำนักปลัด
				๓๐๐,๐๐๐	๓๐๐,๐๐๐	๓๐๐,๐๐๐	๓๐๐,๐๐๐	๓๐๐,๐๐๐			

รายละเอียดโครงการพัฒนา

แผนพัฒนาท้องถิ่น (พ.ศ. ๒๕๖๑-๒๕๖๕)

สำหรับ โครงการที่เกี่วข้องขององค์กรปกครองส่วนท้องถิ่น

องค์การบริหารส่วนตำบลเกาะกลาง อำเภอเกาะลันตา จังหวัดกระบี่

แบบ ผ.๐๒/๑

ก. ยุทธศาสตร์จังหวัดที่ ๓ เสริมสร้างคุณภาพชีวิตประชาชนสู่สังคมน่าอยู่ และปรับตัวรองรับกระแสการเปลี่ยนแปลง

ข. ยุทธศาสตร์การพัฒนาของ อปท.ในเขตจังหวัดที่ ยุทธศาสตร์ที่ ๓ เสริมสร้างคุณภาพชีวิตประชาชนสู่สังคมน่าอยู่

๕. ยุทธศาสตร์โครงสร้างพื้นฐาน

แผนงานอุตสาหกรรมและการโยธา

ที่	โครงการ	วัตถุประสงค์	เป้าหมาย (ผลผลิต ของโครงการ)	งบประมาณและที่ผ่านมา					ตัวชี้วัด (KPI)	ผลที่คาดว่าจะ ได้รับ	หน่วยงาน รับผิดชอบ หลัก
				๒๕๖๑ (บาท)	๒๕๖๒ (บาท)	๒๕๖๓ (บาท)	๒๕๖๔ (บาท)	๒๕๖๕ (บาท)			
๑	โครงการก่อสร้างถนน แอสฟัลต์ติกคอนกรีต สายนาทุ่งกลาง-อ่าวบุน โตด	เพื่อให้มีถนนที่ได้ มาตรฐานสำหรับการ สัญจรไปมาและการ ขนส่งผลผลิตทางการ เกษตร	ก่อสร้างถนนลาดยาง ขนาดกว้าง ๖ เมตร ระยะทาง ๓,๕๐๐ เมตร หนา ๐.๑๕ เมตร ไหล่ทางข้างละ ๐.๕๐ ม.	-	-	๔,๐๐๐,๐๐๐	๔,๐๐๐,๐๐๐	๔,๐๐๐,๐๐๐	ร้อยละ ๘๐ ของประชาชน ที่ใช้ถนนเส้น นี้มีความ พึงพอใจ	ประชาชนได้รับ ความสะดวก สบายในการ เดินทางและ การขนส่งผล ผลิตทางการ เกษตร	กองช่าง
๒	โครงการก่อสร้างสะพาน แขวนเชื่อมต่อหมู่ ๓ ๓ บ้านปากคลอง - หมู่ ๙ บ้านท่าคลอง ต.เกาะกลาง อำเภอเกาะลันตา จังหวัดกระบี่	เพื่อส่งเสริมการท่องเที่ยว เพื่อให้มีสะพานที่ได้ มาตรฐานใช้สัญจรไปมา ได้สะดวก รวดเร็วมีความ ปลอดภัยในชีวิตและ ทรัพย์สิน	ก่อสร้างสะพานแขวน กว้าง ๒ เมตร ระยะทาง ๑,๕๐๐ เมตร	-	-	๕,๐๐๐,๐๐๐	๕,๐๐๐,๐๐๐	๕,๐๐๐,๐๐๐	จำนวนสะพาน ได้รับการก่อ สร้าง จำนวน ๑ แห่ง	ประชาชนมี ความสะดวก ในการสัญจร และมีความ ปลอดภัยใน ชีวิตทรัพย์สิน	กองช่าง

รายละเอียดโครงการพัฒนา

แผนพัฒนาท้องถิ่น (พ.ศ. ๒๕๖๑-๒๕๖๕)

แบบ ผ.๐๒/๑

สำหรับ โครงการที่เกี่วข้องกับภาพขององค์กรปกครองส่วนท้องถิ่น

องค์การบริหารส่วนตำบลเกาะกลาง อำเภอเกาะลันตา จังหวัดกระบี่

ก. ยุทธศาสตร์จังหวัดที่ ๓ เสริมสร้างคุณภาพชีวิตประชาชนสู่สังคมน่าอยู่ และปรับตัวรองรับกระแสการเปลี่ยนแปลง

ข. ยุทธศาสตร์การพัฒนาของ อปท.ในเขตจังหวัดที่ ยุทธศาสตร์ที่ ๓ เสริมสร้างคุณภาพชีวิตประชาชนสู่สังคมน่าอยู่

๕. ยุทธศาสตร์โครงสร้างพื้นฐาน

แผนงานอุตสาหกรรมและการโยธา

ที่	โครงการ	วัตถุประสงค์	เป้าหมาย (ผลผลิต ของโครงการ)	งบประมาณและที่ผ่านมา					ตัวชี้วัด (KPI)	ผลที่คาดว่าจะ จะได้รับ	หน่วยงาน รับผิดชอบ หลัก
				๒๕๖๑ (บาท)	๒๕๖๒ (บาท)	๒๕๖๓ (บาท)	๒๕๖๔ (บาท)	๒๕๖๕ (บาท)			
๓	โครงการก่อสร้างสะพาน คสล.จากหมู่ ๒ บ้าน รำหมาด - หมู่ ๕ บ้าน ลิเกี	เพื่อให้มีสะพานที่ได้ มาตรฐานสำหรับการ สัญจรไปมาและการ ขนส่งผลผลิตทางการ เกษตร	ก่อสร้างสะพาน คสล. ขนาดกว้าง ๘ เมตร ยาว ๕๐ เมตร พร้อมถมดินและคอนกรีต เชิงลาดคอสะพานทั้ง สองข้าง	-	-	๖,๐๐๐,๐๐๐	๖,๐๐๐,๐๐๐	๖,๐๐๐,๐๐๐	ร้อยละ ๘๐ ของประชาชน ที่ใช้สะพาน แห่งนี้มีความ พึงพอใจ	ประชาชนได้ รับความสะดวก สบายในการ เดินทางและ การขนส่งผล ผลิตทางการ เกษตร	กองช่าง
๔	โครงการปรับปรุงภูมิทัศน์ แหล่งท่องเที่ยวหาด ทุ่งทะเล	เพื่อพัฒนาแหล่งท่องเที่ยว ให้มีความสวยงาม	ปรับปรุงภูมิทัศน์หาดป่า ทุ่งทะเล	๑,๕๐๐,๐๐๐	๑,๕๐๐,๐๐๐	๑,๕๐๐,๐๐๐	๑,๕๐๐,๐๐๐	๑,๕๐๐,๐๐๐	จำนวนครั้ง ที่ปรับปรุง	มีสถานที่ ท่องเที่ยวที่มี ความสวยงาม สะอาด ปลอดภัย	กองช่าง

รายละเอียดโครงการพัฒนา  
แผนพัฒนาท้องถิ่น (พ.ศ. ๒๕๖๑-๒๕๖๕)

แบบ ผ.๐๒/๑

สำหรับ โครงการที่เกี่วข้องขององค์กรปกครองส่วนท้องถิ่น  
องค์การบริหารส่วนตำบลเกาะกลาง อำเภอเกาะลันตา จังหวัดกระบี่

ก. ยุทธศาสตร์จังหวัดที่ ๓ เสริมสร้างคุณภาพชีวิตประชาชนสู่สังคมน่าอยู่ และปรับตัวรองรับกระแสการเปลี่ยนแปลง

ข. ยุทธศาสตร์การพัฒนาของ อปท.ในเขตจังหวัดที่ ยุทธศาสตร์ที่ ๓ เสริมสร้างคุณภาพชีวิตประชาชนสู่สังคมน่าอยู่

๕. ยุทธศาสตร์โครงสร้างพื้นฐาน

แผนงานอุตสาหกรรมและการโยธา

ที่	โครงการ	วัตถุประสงค์	เป้าหมาย (ผลผลิต ของโครงการ)	งบประมาณและที่ผ่านมา					ตัวชี้วัด (KPI)	ผลที่คาดว่าจะ จะได้รับ	หน่วยงาน รับผิดชอบ หลัก
				๒๕๖๑ (บาท)	๒๕๖๒ (บาท)	๒๕๖๓ (บาท)	๒๕๖๔ (บาท)	๒๕๖๕ (บาท)			
๕	โครงการก่อสร้างสวน สาธารณะคีรีอาทรวิวล์	เพื่อส่งเสริมให้ประชาชน ออกกำลังกาย	ก่อสร้างสวนสาธารณะ คีรีอาทรวิวล์ พื้นที่ จำนวน ๒ ไร่	-	-	๑,๐๐๐,๐๐๐	-	-	มีส่วน สาธารณะ เพิ่มขึ้น	ประชาชนใน พื้นที่มีสถานที่ พักผ่อน	กองช่าง
๖	โครงการก่อสร้างกำแพง กันดินหาดอ่าวจ้าวอูฐ และหาดปากคลอง	เพื่อป้องกันการพังทลาย ชายตลิ่งและให้ประชาชน ได้รับความสะดวก ปลอดภัย	ขนาดความยาว ๔๕๐ เมตร สูง ๑ เมตร (แบบหินตัก ตะแกรง) หมู่ที่ ๓ และหาดอ่าวจ้าวอูฐ	-	-	๓,๐๐๐,๐๐๐	๓,๐๐๐,๐๐๐	๓,๐๐๐,๐๐๐	จำนวน ครัวเรือน/ ประชาชนที่ ได้รับความ สะดวก	ประชาชนได้รับ ความสะดวก ปลอดภัยและมี ภูมิทัศน์ที่สวยงามขึ้น	กองช่าง
๗	โครงการก่อสร้างสะพาน คสล.ข้ามคลองหมู่ ๗ ตำบลเกาะกลาง - หมู่ ๖ ๖ บ้านท่าควน ตำบลคลองยาง	เพื่อให้ประชาชนได้รับ ความสะดวกปลอดภัยใน การคมนาคม	ก่อสร้างสะพาน คสล. ขนาดกว้าง ๗ เมตร ยาว ๘๐ เมตร	-	-	๕,๐๐๐,๐๐๐	๕,๐๐๐,๐๐๐	๕,๐๐๐,๐๐๐	จำนวนสะพาน ได้รับการ ก่อสร้าง เพิ่มขึ้น	ประชาชนได้ รับความสะดวก สบายในการ เดินทางและ การขนส่งผล ผลิตการเกษตร	

รายละเอียดโครงการพัฒนา  
แผนพัฒนาท้องถิ่น (พ.ศ. ๒๕๖๑-๒๕๖๕)

แบบ ผ.๐๒/๑

สำหรับ โครงการที่เกี่วข้องขององค์กรปกครองส่วนท้องถิ่น  
องค์การบริหารส่วนตำบลเกาะกลาง อำเภอเกาะลันตา จังหวัดกระบี่

ก. ยุทธศาสตร์จังหวัดที่ ๓ เสริมสร้างคุณภาพชีวิตประชาชนสู่สังคมน่าอยู่ และปรับตัวรองรับกระแสการเปลี่ยนแปลง

ข. ยุทธศาสตร์การพัฒนาของ อปท.ในเขตจังหวัดที่ ยุทธศาสตร์ที่ ๓ เสริมสร้างคุณภาพชีวิตประชาชนสู่สังคมน่าอยู่

๕. ยุทธศาสตร์โครงสร้างพื้นฐาน

แผนงานอุตสาหกรรมและการโยธา

ที่	โครงการ	วัตถุประสงค์	เป้าหมาย (ผลผลิต ของโครงการ)	งบประมาณและที่ผ่านมา					ตัวชี้วัด (KPI)	ผลที่คาดว่าจะ ได้รับ	หน่วยงาน รับผิดชอบ หลัก
				๒๕๖๑ (บาท)	๒๕๖๒ (บาท)	๒๕๖๓ (บาท)	๒๕๖๔ (บาท)	๒๕๖๕ (บาท)			
๘	โครงการก่อสร้างสะพาน ศึกษาเส้นทางธรรมชาติ	เพื่อก่อสร้างสะพาน ทางเท้าสำหรับศึกษา เส้นทางธรรมชาติ	ก่อสร้างสะพานทาง เท้าศึกษาธรรมชาติ ในหมู่ที่ ๑ , ๔ , ๘	๓,๐๐๐,๐๐๐	๓,๐๐๐,๐๐๐	๓,๐๐๐,๐๐๐	๓,๐๐๐,๐๐๐	๓,๐๐๐,๐๐๐	จำนวน สะพาน ศึกษาเส้น ทางธรรม ชาติเพิ่มขึ้น	เพื่อส่งเสริม การท่องเที่ยว และเป็นแหล่ง เรียนรู้ทาง เชิงนิเวศน์	กองช่าง
				๔,๕๐๐,๐๐๐	๔,๕๐๐,๐๐๐	๒๘,๕๐๐,๐๐๐	๒๗,๕๐๐,๐๐๐	๒๔,๕๐๐,๐๐๐			

รายละเอียดโครงการพัฒนา

แผนพัฒนาท้องถิ่น (พ.ศ. ๒๕๖๑-๒๕๖๕)

องค์การบริหารส่วนตำบลเกาะกลาง อำเภอกะลันตา จังหวัดกระบี่

ก. ยุทธศาสตร์จังหวัดที่ ๓ เสริมสร้างคุณภาพชีวิตประชาชนสู่สังคมน่าอยู่ และปรับตัวรองรับกระแสการเปลี่ยนแปลง

ข. ยุทธศาสตร์การพัฒนาของ อปท. ในเขตจังหวัดที่ ยุทธศาสตร์ที่ ๓ เสริมสร้างคุณภาพชีวิตประชาชนสู่สังคมน่าอยู่

๑. ยุทธศาสตร์ด้านคุณภาพชีวิต

แผนงาน การรักษาความสงบภายใน

ที่	โครงการ	วัตถุประสงค์	เป้าหมาย (ผลผลิตของโครงการ)	งบประมาณและที่ผ่านมา					ตัวชี้วัด (KPI)	ผลที่คาดว่าจะได้รับ
				๒๕๖๑ (บาท)	๒๕๖๒ (บาท)	๒๕๖๓ (บาท)	๒๕๖๔ (บาท)	๒๕๖๕ (บาท)		
๑	โครงการส่งเสริมกิจกรรมการปฏิบัติหน้าที่ของเจ้าหน้าที่ อปพร. ตำบลเกาะกลาง	เพื่อร่วมกันดูแลความปลอดภัยในชีวิตและทรัพย์สินป้องกันอุบัติเหตุให้แก่ประชาชน	ตลอดปี	๕๐,๐๐๐	๕๐,๐๐๐	๕๐,๐๐๐	๕๐,๐๐๐	๕๐,๐๐๐	จำนวนครั้งที่ปฏิบัติงาน	ประชาชนมีความปลอดภัยในชีวิตและทรัพย์สิน
๒	โครงการจัดทำป้ายและสัญญาณจราจร	เพื่อให้ประชาชนได้รับความปลอดภัยในการใช้ถนน	จัดทำป้ายจำกัดความเร็วและทางม้าลาย ไฟกะพริบ และสัญญาณจราจรอื่น ๆ	-	-	๕๐,๐๐๐	๕๐,๐๐๐	๕๐,๐๐๐	จำนวนป้ายที่จัดทำ	ประชาชนมีความปลอดภัยในการคมนาคมทางถนน
๓	โครงการหนึ่งตำบลหนึ่งทีมกู้ชีพกู้ภัย	เพื่อฝึกอบรมและจัดตั้งทีมกู้ชีพกู้ภัยประจำตำบล	ฝึกอบรมทีมกู้ชีพกู้ภัยประจำตำบลปีละไม่น้อยกว่า ๒๐ คน	-	-	๕๐,๐๐๐	๕๐,๐๐๐	๕๐,๐๐๐	ร้อยละที่ประชาชนพึงพอใจ	ประชาชนได้รับการช่วยเหลือเมื่อประสบภัยต่างๆ



รายละเอียดโครงการพัฒนา

แผนพัฒนาท้องถิ่น (พ.ศ. ๒๕๖๑-๒๕๖๕)

องค์การบริหารส่วนตำบลเกาะกลาง อำเภอเกาะลันตา จังหวัดกระบี่

ก. ยุทธศาสตร์จังหวัดที่ ๓ เสริมสร้างคุณภาพชีวิตประชาชนสู่สังคมน่าอยู่ และปรับตัวรองรับกระแสการเปลี่ยนแปลง

ข. ยุทธศาสตร์การพัฒนาของ อปท. ในเขตจังหวัดที่ ยุทธศาสตร์ที่ ๓ เสริมสร้างคุณภาพชีวิตประชาชนสู่สังคมน่าอยู่

๑. ยุทธศาสตร์ด้านคุณภาพชีวิต

แผนงาน การรักษาความสงบภายใน

ที่	โครงการ	วัตถุประสงค์	เป้าหมาย (ผลผลิตของโครงการ)	งบประมาณและที่ผ่านมา					ตัวชี้วัด (KPI)	ผลที่คาดว่าจะได้รับ
				๒๕๖๑ (บาท)	๒๕๖๒ (บาท)	๒๕๖๓ (บาท)	๒๕๖๔ (บาท)	๒๕๖๕ (บาท)		
๔	โครงการก่อสร้างหรือปรับปรุงป้อมยามประจำหมู่บ้าน (เสนอโดยชุมชนหมู่ ๘)	เพื่อร่วมกันดูแลความปลอดภัยในชีวิตและทรัพย์สินในหมู่บ้าน	ก่อสร้างป้อมยามหรือปรับปรุงบริเวณทางเข้าหมู่บ้านอย่างน้อยปีละ ๑ แห่ง	๑๐๐,๐๐๐	๑๐๐,๐๐๐	๑๐๐,๐๐๐	๑๐๐,๐๐๐	-	จำนวนป้อมยามเพิ่มขึ้น	ประชาชนมีความปลอดภัยในชีวิตและทรัพย์สิน
๕	โครงการก่อสร้างลูกระนาดภายในหมู่บ้าน (เสนอโดยชุมชนหมู่ ๙)	เพื่อความปลอดภัยในชีวิตและทรัพย์สิน	ภายในชุมชนที่มีจุดเสี่ยงในเขตตำบลเกาะกลางอย่างน้อยปีละ ๑ แห่ง	๒๐,๐๐๐	๒๐,๐๐๐	๒๐,๐๐๐	๒๐,๐๐๐	-	อุบัติเหตุลดลง	ลดอุบัติเหตุในชุมชนได้
๖	โครงการป้องกันและลดอุบัติเหตุทางถนนในช่วงเทศกาลสำคัญ	เพื่อเป็นการป้องกันและลดอุบัติเหตุที่จะเกิดขึ้นในช่วงเทศกาลปีใหม่และช่วงสงกรานต์หรือเทศกาลอื่นๆ ที่สำคัญ	ตั้งจุดตรวจ ๗ วันในช่วงเทศกาลสำคัญ ได้แก่ เทศกาลปีใหม่และวันสงกรานต์ปีละไม่ต่ำกว่า ๒ ครั้งต่อปี	๑๐๐,๐๐๐	๑๐๐,๐๐๐	๑๐๐,๐๐๐	๑๐๐,๐๐๐	๑๐๐,๐๐๐	จำนวนประชาชนที่ได้รับความปลอดภัยร้อยละ ๗๐	สามารถลดสถิติเกิดอุบัติเหตุทางถนนและลดการสูญเสียชีวิตและทรัพย์สิน

รายละเอียดโครงการพัฒนา

แผนพัฒนาท้องถิ่น (พ.ศ. ๒๕๖๑-๒๕๖๕)

องค์การบริหารส่วนตำบลเกาะกลาง อำเภอเกาะลันตา จังหวัดกระบี่

ก. ยุทธศาสตร์จังหวัดที่ ๓ เสริมสร้างคุณภาพชีวิตประชาชนสู่สังคมน่าอยู่ และปรับตัวรองรับกระแสการเปลี่ยนแปลง

ข. ยุทธศาสตร์การพัฒนาของ อปท. ในเขตจังหวัดที่ ยุทธศาสตร์ที่ ๓ เสริมสร้างคุณภาพชีวิตประชาชนสู่สังคมน่าอยู่

๑. ยุทธศาสตร์ด้านคุณภาพชีวิต

แผนงาน การรักษาความสงบภายใน

ที่	โครงการ	วัตถุประสงค์	เป้าหมาย (ผลผลิตของโครงการ)	งบประมาณและที่ผ่านมา					ตัวชี้วัด (KPI)	ผลที่คาดว่าจะได้รับ
				๒๕๖๑ (บาท)	๒๕๖๒ (บาท)	๒๕๖๓ (บาท)	๒๕๖๔ (บาท)	๒๕๖๕ (บาท)		
๗	โครงการฝึกซ้อมแผนป้องกันภัยฝ่ายพลเรือน	เพื่อให้บุคลากรมีความรู้ความเข้าใจเกี่ยวกับการป้องกันภัยพิบัติ	จัดฝึกอบรมซักซ้อมแผนป้องกันให้กับอปพร.อบต.เกาะกลางและบุคคลทั่วไปที่สนใจ	-	-	๑๐๐,๐๐๐	๑๐๐,๐๐๐	๑๐๐,๐๐๐	จำนวนผู้เข้าร่วมโครงการ	อบต.มีศักยภาพและการปฏิบัติมีประสิทธิภาพมากขึ้น
๘	โครงการติดตั้งกล้องวงจรปิดจุดเสี่ยงภายในตำบล (เสนอโดยชุมชนหมู่ที่ ๑-๑๐)	เพื่อเพิ่มความพร้อมในการป้องกันและรักษาความสงบเรียบร้อยในชีวิตและทรัพย์สิน	ติดตั้งกล้องวงจรปิดมัลติจุด ชุมชนบริเวณจุดสุ่มเสี่ยง หมู่ที่ ๑ - หมู่ที่ ๑๐	-	-	-	๑,๐๐๐,๐๐๐	-	ร้อยละที่ประชาชนพึงพอใจ	ประชาชนได้รับความปลอดภัยในชีวิตและทรัพย์สินเพิ่มมากขึ้น

รายละเอียดโครงการพัฒนา

แผนพัฒนาท้องถิ่น (พ.ศ. ๒๕๖๑-๒๕๖๕)

องค์การบริหารส่วนตำบลเกาะกลาง อำเภอเกาะลันตา จังหวัดกระบี่

ก. ยุทธศาสตร์จังหวัดที่ ๓ เสริมสร้างคุณภาพชีวิตประชาชนสู่สังคมน่าอยู่ และปรับตัวรองรับกระแสการเปลี่ยนแปลง

ข. ยุทธศาสตร์การพัฒนาของ อปท. ในเขตจังหวัดที่ ยุทธศาสตร์ที่ ๓ เสริมสร้างคุณภาพชีวิตประชาชนสู่สังคมน่าอยู่

๑. ยุทธศาสตร์ด้านคุณภาพชีวิต

แผนงาน การรักษาความสงบภายใน

ที่	โครงการ	วัตถุประสงค์	เป้าหมาย (ผลผลิตของโครงการ)	งบประมาณและที่ผ่านมา					ตัวชี้วัด (KPI)	ผลที่คาดว่าจะได้รับ
				๒๕๖๑ (บาท)	๒๕๖๒ (บาท)	๒๕๖๓ (บาท)	๒๕๖๔ (บาท)	๒๕๖๕ (บาท)		
๙	โครงการป้องกันและจัดการปัญหาไฟป่าหมอกควัน	เพื่อปลูกจิตสำนึกประชาชนงดเผาป่า	ประชาชนทั่วไป	-	-	๒๐,๐๐๐	๒๐,๐๐๐	๒๐,๐๐๐	จำนวนผู้เข้าร่วมโครงการ	ผู้เข้าร่วมมีความรู้จิตสำนึกในการอนุรักษ์ป่าไม้
๑๐	โครงการช่วยเหลือผู้ประสบภัย	เพื่อช่วยเหลือผู้ประสบภัยที่ได้รับผลกระทบจากภัยพิบัติ	ผู้ประสบภัยพิบัติ	๑๐๐,๐๐๐	๑๐๐,๐๐๐	๑๐๐,๐๐๐	๑๐๐,๐๐๐	๑๐๐,๐๐๐	จำนวนผู้ประสบภัย	ผู้ประสบภัยได้รับความช่วยเหลือทันที
				๒๗๐,๐๐๐	๒๗๐,๐๐๐	๕๙๐,๐๐๐	๑,๕๙๐,๐๐๐	๔๗๐,๐๐๐		

รายละเอียดโครงการพัฒนา

แผนพัฒนาท้องถิ่น (พ.ศ. ๒๕๖๑-๒๕๖๕)

องค์การบริหารส่วนตำบลเกาะกลาง อำเภอกะลันตา จังหวัดกระบี่

ก. ยุทธศาสตร์จังหวัดที่ ๓ เสริมสร้างคุณภาพชีวิตประชาชนสู่สังคมน่าอยู่ และปรับตัวรองรับกระแสการเปลี่ยนแปลง

ข. ยุทธศาสตร์การพัฒนาของ อปท. ในเขตจังหวัดที่ ยุทธศาสตร์ที่ ๓ เสริมสร้างคุณภาพชีวิตประชาชนสู่สังคมน่าอยู่

๑. ยุทธศาสตร์ด้านคุณภาพชีวิต

แผนงาน การศาสนา วัฒนธรรม และนันทนาการ

ที่	โครงการ	วัตถุประสงค์	เป้าหมาย (ผลผลิตของโครงการ)	งบประมาณและที่มา					ตัวชี้วัด (KPI)	ผลที่คาดว่าจะได้รับ
				๒๕๖๑ (บาท)	๒๕๖๒ (บาท)	๒๕๖๓ (บาท)	๒๕๖๔ (บาท)	๒๕๖๕ (บาท)		
๑	โครงการแข่งขันกีฬา อบต.เกาะกลาง คีฬ ด้านกายยาเสพติด	เพื่อสร้างความสัมพันธ์ ระหว่างหมู่บ้านและรู้จัก สามัคคีในหมู่คณะและ เพื่อส่งเสริมการใช้เวลา ว่างให้เกิดประโยชน์	ประชาชนในพื้นที่ตำบล เกาะกลาง ทั้ง ๑๐ หมู่บ้าน	๕๐๐,๐๐๐	๕๐๐,๐๐๐	๕๐๐,๐๐๐	๕๐๐,๐๐๐	๕๐๐,๐๐๐	จำนวน ผู้ที่เข้าร่วม โครงการ	ประชาชนได้ใช้ เวลาว่างให้เกิด ประโยชน์และ สามัคคีกันรู้แพ้ รู้ชนะรู้ภัย
๒	โครงการจัดส่งนักกีฬาเข้า ร่วมแข่งขันกับหน่วยงาน อื่น	เพื่อส่งนักกีฬาเข้าร่วม แข่งขันกับหน่วยงานอื่น เช่น ฟุตบอล วอลเลย์บอล	ฟุตบอล อบจ.กระบี่คัพ วอลเลย์บอลวิทยุการ บิน อย่างน้อยปีละ ๒ ครั้ง	๒๐๐,๐๐๐	๒๐๐,๐๐๐	๔๐๐,๐๐๐	๔๐๐,๐๐๐	๔๐๐,๐๐๐	จำนวน ครั้งที่ เข้าร่วม แข่งขัน	ประชาชนมี สุขภาพสมบูรณ์ แข็งแรงทางไกล ยาเสพติด
๓	โครงการต้นกล้าผู้นำ	เพื่อฝึกอบรมสร้างต้นแบบ ของเยาวชนด้านยาเสพติด และการอยู่ร่วมกันในสังคม	ฝึกอบรมเยาวชนในตำบล หรือจัดกิจกรรมเพื่อแก้ไข ปัญหาเด็กและเยาวชน อย่างน้อย ปีละ ๑ ครั้ง	๗๐,๐๐๐	๗๐,๐๐๐	๗๐,๐๐๐	๗๐,๐๐๐	๗๐,๐๐๐	จำนวน ผู้ที่เข้าร่วม โครงการ	เยาวชนห่างไกล ยาเสพติด และ อยู่ร่วมกันอย่าง มีความสุข

รายละเอียดโครงการพัฒนา

แผนพัฒนาท้องถิ่น (พ.ศ. ๒๕๖๑-๒๕๖๕)

องค์การบริหารส่วนตำบลเกาะกลาง อำเภอกะลันตา จังหวัดกระบี่

ก. ยุทธศาสตร์จังหวัดที่ ๓ เสริมสร้างคุณภาพชีวิตประชาชนสู่สังคมน่าอยู่ และปรับตัวรองรับกระแสการเปลี่ยนแปลง

ข. ยุทธศาสตร์การพัฒนาของ อปท. ในเขตจังหวัดที่ ยุทธศาสตร์ที่ ๓ เสริมสร้างคุณภาพชีวิตประชาชนสู่สังคมน่าอยู่

๑. ยุทธศาสตร์ด้านคุณภาพชีวิต

แผนงาน การศาสนา วัฒนธรรม และนันทนาการ

ที่	โครงการ	วัตถุประสงค์	เป้าหมาย (ผลผลิตของโครงการ)	งบประมาณและที่มา					ตัวชี้วัด (KPI)	ผลที่คาดว่าจะได้รับ
				๒๕๖๑ (บาท)	๒๕๖๒ (บาท)	๒๕๖๓ (บาท)	๒๕๖๔ (บาท)	๒๕๖๕ (บาท)		
๔	อุดหนุนคณะกรรมการหมู่บ้าน	เพื่ออุดหนุนคณะกรรมการหมู่บ้าน กิจกรรมแข่งขันกีฬาต้านภัยยาเสพติด หรือจัดส่งนักกีฬาของเข้าแข่งขันในกิจกรรมของ อบต. หรือองค์กรอื่น ๆ	คณะกรรมการหมู่บ้าน จำนวน ๑๐ หมู่บ้าน	๑๐๐,๐๐๐	๑๐๐,๐๐๐	๑๐๐,๐๐๐	๑๐๐,๐๐๐	๑๐๐,๐๐๐	จำนวนหมู่บ้านที่เข้าร่วม	ประชาชนได้ใช้เวลาว่างให้เกิดประโยชน์และสามัคคีกันรู้แพ้รู้ชนะรู้ภัย
๕	อุดหนุนศูนย์กีฬาประจำหมู่บ้าน	เพื่ออุดหนุนศูนย์กีฬาหมู่บ้านสำหรับเข้าร่วมแข่งขันกีฬาด้านภัยยาเสพติดหรือจัดส่งนักกีฬาเข้าร่วมแข่งขันกับหน่วยหน่วยงานอื่น	อุดหนุนศูนย์กีฬาหมู่บ้านในตำบลเกาะกลาง จำนวน ๑๐ หมู่บ้าน	๑๕๐,๐๐๐	๑๕๐,๐๐๐	๑๕๐,๐๐๐	๑๕๐,๐๐๐	๑๕๐,๐๐๐	จำนวนผู้ที่เข้าร่วมโครงการ	ประชาชนได้ใช้เวลาว่างให้เกิดประโยชน์และสามัคคีกันรู้แพ้รู้ชนะรู้ภัย
				๑,๐๒๐,๐๐๐	๑,๐๒๐,๐๐๐	๑,๐๒๐,๐๐๐	๑,๐๒๐,๐๐๐	๑,๐๒๐,๐๐๐		

รายละเอียดโครงการพัฒนา

แผนพัฒนาท้องถิ่น (พ.ศ. ๒๕๖๑-๒๕๖๕)

องค์การบริหารส่วนตำบลเกาะกลาง อำเภอเกาะลันตา จังหวัดกระบี่

ก. ยุทธศาสตร์จังหวัดที่ ๓ เสริมสร้างคุณภาพชีวิตประชาชนสู่สังคมน่าอยู่ และปรับตัวรองรับกระแสการเปลี่ยนแปลง

ข. ยุทธศาสตร์การพัฒนาของ อปท. ในเขตจังหวัดที่ ยุทธศาสตร์ที่ ๓ เสริมสร้างคุณภาพชีวิตประชาชนสู่สังคมน่าอยู่

๑. ยุทธศาสตร์ด้านคุณภาพชีวิต

แผนงาน สร้างความเข้มแข็งของชุมชน

ที่	โครงการ	วัตถุประสงค์	เป้าหมาย (ผลผลิตของโครงการ)	งบประมาณและที่มา					ตัวชี้วัด (KPI)	ผลที่คาดว่าจะได้รับ
				๒๕๖๑ (บาท)	๒๕๖๒ (บาท)	๒๕๖๓ (บาท)	๒๕๖๔ (บาท)	๒๕๖๕ (บาท)		
๑	โครงการป้องกันและแก้ไขปัญหายาเสพติด	เพื่อรณรงค์และป้องกันให้เกิดความตระหนักในปัญหาของยาเสพติดและเพื่อสร้างการมีส่วนร่วมของชุมชน	จัดฝึกอบรม/รณรงค์/ป้องกันแก้ไขปัญหายาเสพติดตามยุทธศาสตร์	๕๐,๐๐๐	๕๐,๐๐๐	๕๐,๐๐๐	๕๐,๐๐๐	๕๐,๐๐๐	จำนวนผู้ที่เข้าร่วมโครงการ	ชุมชนเข้ามามีส่วนร่วมในการป้องกันและแก้ไขปัญหายาเสพติดเพิ่มมากขึ้น
๒	โครงการบริหารจัดการขยะ	เพื่อให้การบริหารจัดการขยะมูลฝอยในพื้นที่ลดลงและการมีส่วนร่วมของประชาชน	ประชาชนทั่วไป ผู้นำกลุ่มองค์กรภาคประชาชน หน่วยงานในพื้นที่	๕๐,๐๐๐	๕๐,๐๐๐	๕๐,๐๐๐	๕๐,๐๐๐	๕๐,๐๐๐	ปริมาณขยะลดลง	มีการลดปริมาณขยะลงได้
๓	โครงการค่ายอบรมคุณธรรมจริยธรรมเยาวชนรักถิ่นเกิด	เพื่ออบรมคุณธรรมให้กับเยาวชนเกิดความตระหนักในปัญหาของยาเสพติดและสร้างจิตสำนึกให้รักถิ่นเกิด	เด็ก และเยาวชน	๕๐,๐๐๐	๕๐,๐๐๐	๕๐,๐๐๐	๕๐,๐๐๐	๕๐,๐๐๐	จำนวนผู้ที่เข้าร่วมโครงการ	เยาวชนมีจิตสำนึกรักถิ่นเกิดและแก้ไขปัญหายาเสพติดเพิ่มมากขึ้น

รายละเอียดโครงการพัฒนา

แผนพัฒนาท้องถิ่น (พ.ศ. ๒๕๖๑-๒๕๖๕)

องค์การบริหารส่วนตำบลเกาะกลาง อำเภอกะลันตา จังหวัดกระบี่

ก. ยุทธศาสตร์จังหวัดที่ ๓ เสริมสร้างคุณภาพชีวิตประชาชนสู่สังคมน่าอยู่ และปรับตัวรองรับกระแสการเปลี่ยนแปลง

ข. ยุทธศาสตร์การพัฒนาของ อปท. ในเขตจังหวัดที่ ยุทธศาสตร์ที่ ๓ เสริมสร้างคุณภาพชีวิตประชาชนสู่สังคมน่าอยู่

๑. ยุทธศาสตร์ด้านคุณภาพชีวิต

แผนงาน สร้างความเข้มแข็งของชุมชน

ที่	โครงการ	วัตถุประสงค์	เป้าหมาย (ผลผลิตของโครงการ)	งบประมาณและที่มา					ตัวชี้วัด (KPI)	ผลที่คาดว่าจะได้รับ
				๒๕๖๑ (บาท)	๒๕๖๒ (บาท)	๒๕๖๓ (บาท)	๒๕๖๔ (บาท)	๒๕๖๕ (บาท)		
๔	โครงการวันทุ่งทะเล	เพื่อส่งเสริมและพัฒนาผู้ด้อยโอกาสในตำบลเกาะกลาง	จัดกิจกรรมวันทุ่งทะเลอย่างน้อยจำนวน ๑ ครั้งต่อปี	๒๐๐,๐๐๐	๒๐๐,๐๐๐	๒๐๐,๐๐๐	๒๐๐,๐๐๐	๒๐๐,๐๐๐	ร้อยละที่ประชาชนพึงพอใจ	ผู้ด้อยโอกาสได้รับการดูแลช่วยเหลืออย่างทั่วถึง
๕	โครงการส่งเสริมกิจกรรมสภาเด็กและเยาวชนตำบลเกาะกลาง	๑. เพื่อพัฒนาทักษะด้านผู้นำเด็กและเยาวชน ๒. เพื่อสร้างความสมัคคีสามัคคีของเด็กและเยาวชนตำบลเกาะกลาง	เด็กและเยาวชนตำบลเกาะกลาง จำนวน ๓๐ คน	๓๐,๐๐๐	๓๐,๐๐๐	๓๐,๐๐๐	๓๐,๐๐๐	๓๐,๐๐๐	จำนวนผู้เข้าร่วมโครงการ	เด็กและเยาวชนตำบลเกาะกลางได้รับการพัฒนาและเรียนรู้อย่างต่อเนื่อง
๖	โครงการตำบลสะอาด	เพื่อส่งเสริมการมีส่วนร่วมในการสนองต่อนโยบายของภาครัฐ	จัดกิจกรรมต่างๆ ได้แก่ ตัดหญ้า ทำความสะอาดภายในตำบล	๕๐,๐๐๐	๕๐,๐๐๐	๕๐,๐๐๐	๕๐,๐๐๐	๕๐,๐๐๐	จำนวนครั้ง/ต่อปี	ประชาชนมีส่วนร่วมในการดูแลรักษาและสนองต่อนโยบายรัฐ

รายละเอียดโครงการพัฒนา

แผนพัฒนาท้องถิ่น (พ.ศ. ๒๕๖๑-๒๕๖๕)

องค์การบริหารส่วนตำบลเกาะกลาง อำเภอกะลันตา จังหวัดกระบี่

ก. ยุทธศาสตร์จังหวัดที่ ๓ เสริมสร้างคุณภาพชีวิตประชาชนสู่สังคมน่าอยู่ และปรับตัวรองรับกระแสการเปลี่ยนแปลง

ข. ยุทธศาสตร์การพัฒนาของ อปท. ในเขตจังหวัดที่ ยุทธศาสตร์ที่ ๓ เสริมสร้างคุณภาพชีวิตประชาชนสู่สังคมน่าอยู่

๑. ยุทธศาสตร์ด้านคุณภาพชีวิต

แผนงาน สร้างความเข้มแข็งของชุมชน

ที่	โครงการ	วัตถุประสงค์	เป้าหมาย (ผลผลิตของโครงการ)	งบประมาณและที่มา					ตัวชี้วัด (KPI)	ผลที่คาดว่าจะได้รับ
				๒๕๖๑ (บาท)	๒๕๖๒ (บาท)	๒๕๖๓ (บาท)	๒๕๖๔ (บาท)	๒๕๖๕ (บาท)		
๗	โครงการแก้ปัญหา สาธารณสุข	เพื่อสนับสนุนจัดหาวัสดุ ครุภัณฑ์ค่าจ้างแรงงาน และค่าใช้จ่ายต่างๆในกรณี เมื่อเกิดสาธารณสุขภัย	ช่วยเหลือประชาชนใน การแก้ปัญหาสาธารณสุข ภัยที่เกิดขึ้นในตำบล ทุกครั้ง	๒๐๐,๐๐๐	๒๐๐,๐๐๐	๒๐๐,๐๐๐	๒๐๐,๐๐๐	๒๐๐,๐๐๐	จำนวนผู้ ที่ได้รับความ เดือนร้อน	ประชาชนได้รับ การช่วยเหลือ เมื่อประสบภัยที่ เกิดขึ้นได้ทัน
๘	โครงการจ้างเหมารับ-ส่ง นักเรียนที่ยากไร้ในพื้นที่ ห่างไกล	เพื่อให้นักเรียนที่อยู่ในพื้นที่ ห่างไกล เด็กด้อยโอกาส ได้รับการช่วยเหลือ	นักเรียนศูนย์พัฒนา เด็กเล็ก และนักเรียน ในเขตตำบลเกาะกลาง	๕๐,๐๐๐	-	-	-	-	จำนวน นักเรียนที่ ยากไร้	นักเรียนได้มี โอกาสได้รับการ ศึกษาเท่าเทียม กับนักเรียน คนอื่น
๙	โครงการจัดงานวันผู้สูง อายุ	เพื่อให้ผู้สูงอายุได้จัด กิจกรรมร่วมกันในวัน สำคัญ	จัดกิจกรรมอย่างน้อย ปีละ ๑ ครั้ง	๕๐,๐๐๐	๕๐,๐๐๐	๕๐,๐๐๐	๕๐,๐๐๐	๕๐,๐๐๐	ร้อยละที่ ผู้สูงอายุ พึงพอใจ	ผู้สูงอายุได้พบปะ และร่วมกิจกรรม



รายละเอียดโครงการพัฒนา

แผนพัฒนาท้องถิ่น (พ.ศ. ๒๕๖๑-๒๕๖๕)

องค์การบริหารส่วนตำบลเกาะกลาง อำเภอกะลันตา จังหวัดกระบี่

ก. ยุทธศาสตร์จังหวัดที่ ๓ เสริมสร้างคุณภาพชีวิตประชาชนสู่สังคมน่าอยู่ และปรับตัวรองรับกระแสการเปลี่ยนแปลง

ข. ยุทธศาสตร์การพัฒนาของ อปท. ในเขตจังหวัดที่ ยุทธศาสตร์ที่ ๓ เสริมสร้างคุณภาพชีวิตประชาชนสู่สังคมน่าอยู่

๑. ยุทธศาสตร์ด้านคุณภาพชีวิต

แผนงาน สร้างความเข้มแข็งของชุมชน

ที่	โครงการ	วัตถุประสงค์	เป้าหมาย (ผลผลิตของโครงการ)	งบประมาณและที่มา					ตัวชี้วัด (KPI)	ผลที่คาดว่าจะได้รับ
				๒๕๖๑ (บาท)	๒๕๖๒ (บาท)	๒๕๖๓ (บาท)	๒๕๖๔ (บาท)	๒๕๖๕ (บาท)		
๑๐	โครงการศูนย์เรียนรู้เพื่อพัฒนาคุณภาพชีวิตผู้สูงอายุ	เพื่อส่งเสริมให้ผู้สูงอายุได้พัฒนาตนเอง และมีสุขภาพที่ดีของผู้สูงอายุ	ผู้สูงอายุในตำบลเกาะกลาง	๔๐๐,๐๐๐	๔๐๐,๐๐๐	๔๐๐,๐๐๐	๔๐๐,๐๐๐	๔๐๐,๐๐๐	ผู้สูงอายุมีความพึงพอใจ	ผู้สูงอายุมีสุขภาพที่ดีขึ้น
๑๑	โครงการพัฒนาศักยภาพเด็กและเยาวชน	เพื่อให้ ศพค.ตำบลมีความรู้ความเข้าใจ บทบาทหน้าที่ของตนเอง	เยาวชน นักเรียน นักศึกษาในพื้นที่ตำบลเกาะกลาง	๕๐,๐๐๐	๕๐,๐๐๐	๕๐,๐๐๐	๕๐,๐๐๐	๕๐,๐๐๐	จำนวนผู้เข้าร่วมอบรม	ศพค.ตำบลรู้เข้าใจหน้าที่ตนเองมากขึ้น
๑๒	โครงการจัดงานวันท้องถิ่นไทย	เพื่อให้หน่วยงานที่เกี่ยวข้องตระหนักถึงความสำคัญของ อปท.	จำนวน ๔ กิจกรรม	๓๐,๐๐๐	๓๐,๐๐๐	๓๐,๐๐๐	๓๐,๐๐๐	๓๐,๐๐๐	จำนวนผู้เข้าร่วมกิจกรรม	พนักงานได้ตระหนักถึงความสำคัญของอปท.
๑๓	โครงการส่งเสริมการพัฒนาคุณภาพชีวิตผู้ด้อยโอกาส	เพื่อส่งเสริมคุณภาพชีวิตผู้ด้อยโอกาส	ผู้ด้อยโอกาส	๕๐,๐๐๐	๕๐,๐๐๐	๕๐,๐๐๐	๕๐,๐๐๐	๕๐,๐๐๐	จำนวนผู้ด้อยโอกาส	ผู้ด้อยโอกาสมีคุณภาพชีวิตที่ดีขึ้น

รายละเอียดโครงการพัฒนา

แผนพัฒนาท้องถิ่น (พ.ศ. ๒๕๖๑-๒๕๖๕)

องค์การบริหารส่วนตำบลเกาะกลาง อำเภอกะลันตา จังหวัดกระบี่

ก. ยุทธศาสตร์จังหวัดที่ ๓ เสริมสร้างคุณภาพชีวิตประชาชนสู่สังคมน่าอยู่ และปรับตัวรองรับกระแสการเปลี่ยนแปลง

ข. ยุทธศาสตร์การพัฒนาของ อปท. ในเขตจังหวัดที่ ยุทธศาสตร์ที่ ๓ เสริมสร้างคุณภาพชีวิตประชาชนสู่สังคมน่าอยู่

๑. ยุทธศาสตร์ด้านคุณภาพชีวิต

แผนงาน สร้างความเข้มแข็งของชุมชน

ที่	โครงการ	วัตถุประสงค์	เป้าหมาย (ผลผลิตของโครงการ)	งบประมาณและที่มา					ตัวชี้วัด (KPI)	ผลที่คาดว่าจะได้รับ
				๒๕๖๑ (บาท)	๒๕๖๒ (บาท)	๒๕๖๓ (บาท)	๒๕๖๔ (บาท)	๒๕๖๕ (บาท)		
๑๔	โครงการธนาคารขยะ	เพื่อให้การบริหารจัดการขยะมูลฝอยในพื้นที่ลดลง และการมีส่วนร่วมของประชาชน	ประชาชนทั่วไป ผู้นำ กลุ่มองค์กรภาค ประชาชน หน่วยงาน ในพื้นที่	๕๐,๐๐๐	๕๐,๐๐๐	๕๐,๐๐๐	๕๐,๐๐๐	๕๐,๐๐๐	ปริมาณ ขยะลดลง	มีการลดปริมาณ ขยะลงได้
๑๕	โครงการส่งเสริมการดำเนินงานชมรมผู้สูงอายุตำบลเกาะกลาง	เพื่อให้ชมรมผู้สูงอายุดำเนินงานเป็นไปตามวัตถุประสงค์	อย่างน้อยปีละ ๑ ครั้ง	๑๐๐,๐๐๐	-	-	-	-	ร้อยละที่ ผู้สูงอายุ พึงพอใจ	ผู้สูงอายุได้พบปะ และร่วมกิจกรรม
๑๖	อุดหนุน ศตส. อำเภอกะลันตา	เพื่ออุดหนุนศูนย์ต่อสู้เพื่อเอาชนะยาเสพติดอำเภอกะลันตา	อุดหนุน ศตส. อำเภอกะลันตาปีละ ๑ ครั้ง	๓๐,๐๐๐	๓๐,๐๐๐	๓๐,๐๐๐	๓๐,๐๐๐	๓๐,๐๐๐	ร้อยละที่ ยาเสพติด ลดลง	เยาวชนไม่ยุ่ง เกี่ยวกับยา เสพติด

รายละเอียดโครงการพัฒนา

แผนพัฒนาท้องถิ่น (พ.ศ. ๒๕๖๑-๒๕๖๕)

องค์การบริหารส่วนตำบลเกาะกลาง อำเภอกะลันตา จังหวัดกระบี่

ก. ยุทธศาสตร์จังหวัดที่ ๓ เสริมสร้างคุณภาพชีวิตประชาชนสู่สังคมน่าอยู่ และปรับตัวรองรับกระแสการเปลี่ยนแปลง

ข. ยุทธศาสตร์การพัฒนาของ อปท. ในเขตจังหวัดที่ ยุทธศาสตร์ที่ ๓ เสริมสร้างคุณภาพชีวิตประชาชนสู่สังคมน่าอยู่

๑. ยุทธศาสตร์ด้านคุณภาพชีวิต

แผนงาน สร้างความเข้มแข็งของชุมชน

ที่	โครงการ	วัตถุประสงค์	เป้าหมาย (ผลผลิตของโครงการ)	งบประมาณและที่มา					ตัวชี้วัด (KPI)	ผลที่คาดว่าจะได้รับ
				๒๕๖๑ (บาท)	๒๕๖๒ (บาท)	๒๕๖๓ (บาท)	๒๕๖๔ (บาท)	๒๕๖๕ (บาท)		
๑๗	โครงการอบรมให้ความรู้ ค่านิยมที่ถูกต้องสำหรับเด็กและเยาวชนในพื้นที่ ตำบลเกาะกลาง	๑.ปลูกฝังค่านิยมที่ถูกต้อง ๒. มีการวางแผนการ ดำเนินชีวิตที่ดีเหมาะสม ให้นำความรู้ประสบการณ์ ที่ได้รับไปปรับใช้ให้เกิด ประโยชน์ในการ ดำเนินชีวิต	เด็กนักเรียนไม่น้อยกว่า ๖๐ คน/การอบรม	๕๐,๐๐๐	๕๐,๐๐๐	๕๐,๐๐๐	๕๐,๐๐๐	๕๐,๐๐๐	จำนวนเด็ก ผู้เข้าร่วม โครงการ	มีแกนนำเยาวชน ทุกหมู่บ้านเป็น เป็นตัวเชื่อม ประสานงาน กลุ่มเป้าหมาย เพื่อเข้าร่วมใน กิจกรรม
๑๘	โครงการอบรมให้ความรู้ สถานการณ์เร่งด่วนหรือตาม นโยบายเร่งด่วนของรัฐบาล (กลุ่มผู้สูงอายุ พิกการผู้ดูแล คนพิการ ผู้ด้อยโอกาส เด็ก และเยาวชน ฯลฯ)	๑.เพื่อให้ผู้เข้ารับการอบรมฯ เข้าใจในภาวะการณ์ที่เกิดขึ้น และร่วมกันหาทางป้องกัน ๒.เพื่อให้ผู้เข้ารับการอบรมฯ ได้รับข้อมูลที่ถูกต้อง	กลุ่มเป้าหมายต่าง ๆ เช่น กลุ่มอาชีพ สตรี เด็ก และเยาวชน ผู้ด้อยโอกาส ผู้ที่ครอบครัวแตกแยก ครอบครัวแตกแยก, ผู้ที่ไม่ สามารถเลี้ยงดูบุตรได้,	๒๐,๐๐๐	๒๐,๐๐๐	๒๐,๐๐๐	๒๐,๐๐๐	๒๐,๐๐๐	ผู้เข้าอบรม ได้รับความรู้ และนำไป ใช้ได้อย่างมี ประสิทธิภาพ	๑.กลุ่มที่ได้รับผล กระทบได้รับ ทราบข้อมูลที่ ถูกต้อง ๒.สนองนโยบาย หรือแนวทางเร่ง ด่วนของภาครัฐ

รายละเอียดโครงการพัฒนา

แผนพัฒนาท้องถิ่น (พ.ศ. ๒๕๖๑-๒๕๖๕)

องค์การบริหารส่วนตำบลเกาะกลาง อำเภอกะลันตา จังหวัดกระบี่

ก. ยุทธศาสตร์จังหวัดที่ ๓ เสริมสร้างคุณภาพชีวิตประชาชนสู่สังคมน่าอยู่ และปรับตัวรองรับกระแสการเปลี่ยนแปลง

ข. ยุทธศาสตร์การพัฒนาของ อปท. ในเขตจังหวัดที่ ยุทธศาสตร์ที่ ๓ เสริมสร้างคุณภาพชีวิตประชาชนสู่สังคมน่าอยู่

๑. ยุทธศาสตร์ด้านคุณภาพชีวิต

แผนงาน สร้างความเข้มแข็งของชุมชน

ที่	โครงการ	วัตถุประสงค์	เป้าหมาย (ผลผลิตของโครงการ)	งบประมาณและที่มา					ตัวชี้วัด (KPI)	ผลที่คาดว่าจะได้รับ
				๒๕๖๑ (บาท)	๒๕๖๒ (บาท)	๒๕๖๓ (บาท)	๒๕๖๔ (บาท)	๒๕๖๕ (บาท)		
๑๙	โครงการส่งเสริมสุขภาพและสุขภาพผู้พิการและผู้สูงอายุ	- เพื่อให้ความรู้ในการดูแล และการปฏิบัติตนเองแก่ผู้พิการและผู้สูงอายุในอดีตเพียง	ผู้พิการ และผู้สูงอายุได้รับการสนับสนุนจำนวน ๓ ครั้ง/ปี	๕๐,๐๐๐	๕๐,๐๐๐	๕๐,๐๐๐	๕๐,๐๐๐	๕๐,๐๐๐	ร้อยละ ที่ประชาชนพึงพอใจ	ผู้พิการ ผู้สูงอายุในอดีตเพียงมีกำลังใจในการมีชีวิตอยู่ในสังคม
๒๐	โครงการจัดการอบรมของศูนย์การเรียนรู้เพื่อพัฒนาคุณภาพชีวิตและส่งเสริมอาชีพผู้สูงอายุตำบลเกาะกลาง นักเรียนผู้สูงอายุตำบลเกาะกลาง	เพื่อบูรณาการกับหน่วยงานด้านการศึกษา ศาสนา และสาธารณสุข ในพื้นที่ ร่วมกันจัดทำแผนการเรียนการสอนให้แก่ผู้สูงอายุ โดยมีกรอบหลักสูตรหลักการเรียนการสอน ครอบคลุม ๓ กลุ่มวิชา คือ วิชาชีวิต วิชาชีพ	นักเรียนจากผู้สูงอายุ ทั้ง ๑๐ หมู่บ้าน รุ่นปีละ ๔๐ คน	๒๐๐,๐๐๐	๒๐๐,๐๐๐	๒๐๐,๐๐๐	๒๐๐,๐๐๐	๒๐๐,๐๐๐	ร้อยละ ๑๐๐ ของผู้สูงอายุ นักเรียนผู้สูงอายุมีความพึงพอใจและไม่ น้อยกว่าร้อยละ ๘๐	คณะทำงานทุกกลุ่มเข้าในในวัตถุประสงค์และให้ความร่วมมือดำเนินการจนบรรลุวัตถุประสงค์
				๑,๘๒๐,๐๐๐	๑,๖๗๐,๐๐๐	๑,๖๗๐,๐๐๐	๑,๖๗๐,๐๐๐	๑,๖๗๐,๐๐๐		

รายละเอียดโครงการพัฒนา

แผนพัฒนาท้องถิ่น (พ.ศ. ๒๕๖๑-๒๕๖๕)

องค์การบริหารส่วนตำบลเกาะกลาง อำเภอกะลันตา จังหวัดกระบี่

ก. ยุทธศาสตร์จังหวัดที่ ๓ เสริมสร้างคุณภาพชีวิตประชาชนสู่สังคมน่าอยู่ และปรับตัวรองรับกระแสการเปลี่ยนแปลง

ข. ยุทธศาสตร์การพัฒนาของ อปท. ในเขตจังหวัดที่ ยุทธศาสตร์ที่ ๓ เสริมสร้างคุณภาพชีวิตประชาชนสู่สังคมน่าอยู่

๑. ยุทธศาสตร์ด้านคุณภาพชีวิต

แผนงาน เคหะและชุมชน

ที่	โครงการ	วัตถุประสงค์	เป้าหมาย (ผลผลิต ของโครงการ)	งบประมาณและที่ผ่านมา					ตัวชี้วัด (KPI)	ผลที่คาดว่าจะได้รับ
				๒๕๖๑ (บาท)	๒๕๖๒ (บาท)	๒๕๖๓ (บาท)	๒๕๖๔ (บาท)	๒๕๖๕ (บาท)		
๑	โครงการปรับปรุงบ่อขยะ	เพื่อมีสถานที่กำจัดขยะที่เหมาะสม มีการกำจัดขยะถูกวิธี	จำนวน ๒ แห่ง	๑๐๐,๐๐๐	๑๐๐,๐๐๐	๑๐๐,๐๐๐	๑๐๐,๐๐๐	๑๐๐,๐๐๐	ร้อยละที่ประชาชนพึงพอใจ	บ่อขยะที่มีขนาดเพียงพอกับปริมาณขยะ
๒	โครงการก่อสร้างเตาเผาขยะ	เพื่อกำจัดขยะที่เป็นอันตรายที่ต้องการใช้ความร้อนทำลาย	จำนวน ๑ แห่ง	๓,๐๐๐,๐๐๐	-	-	-	-	ร้อยละที่ประชาชนพึงพอใจ	มีสถานที่สำหรับกำจัดขยะที่ถูกวิธี
๓	โครงการปรับปรุงซ่อมแซมอาคารศูนย์พัฒนาคุณภาพชีวิตและส่งเสริมอาชีพผู้สูงอายุ	เพื่อให้เกิดการจัดบริการและสวัสดิการสังคมสำหรับผู้สูงอายุ โดยเอื้อประโยชน์ให้ครอบคลุมถึงผู้สูงอายุทุกกลุ่ม ทุกคน	ซ่อมแซมปรับปรุงศูนย์พัฒนาคุณภาพชีวิตและส่งเสริมอาชีพผู้สูงอายุ รายละเอียดตามแบบที่ อปท. กำหนด	-	-	-	๕๐๐,๐๐๐	-	จำนวนครั้งที่ซ่อมแซมปรับปรุง	ผู้สูงอายุมีสถานที่ได้แลกเปลี่ยนประสบการณ์รวมกลุ่มทำกิจกรรมร่วมกัน
				๓,๑๐๐,๐๐๐	๑๐๐,๐๐๐	๑๐๐,๐๐๐	๑๐๐,๐๐๐	๑๐๐,๐๐๐		

รายละเอียดโครงการพัฒนา

แผนพัฒนาท้องถิ่น (พ.ศ. ๒๕๖๑-๒๕๖๕)

องค์การบริหารส่วนตำบลเกาะกลาง อำเภอกะลันตา จังหวัดกระบี่

ก. ยุทธศาสตร์จังหวัดที่ ๓ เสริมสร้างคุณภาพชีวิตประชาชนสู่สังคมน่าอยู่ และปรับตัวรองรับกระแสการเปลี่ยนแปลง

ข. ยุทธศาสตร์การพัฒนาของ อปท. ในเขตจังหวัดที่ ยุทธศาสตร์ที่ ๓ เสริมสร้างคุณภาพชีวิตประชาชนสู่สังคมน่าอยู่

๑. ยุทธศาสตร์ด้านคุณภาพชีวิต

แผนงานงบกลาง : งานงบกลาง

ที่	โครงการ	วัตถุประสงค์	เป้าหมาย (ผลผลิต ของโครงการ)	งบประมาณและที่ผ่านมา					ตัวชี้วัด (KPI)	ผลที่คาดว่าจะได้รับ
				๒๕๖๑ (บาท)	๒๕๖๒ (บาท)	๒๕๖๓ (บาท)	๒๕๖๔ (บาท)	๒๕๖๕ (บาท)		
๑	เบี้ยยังชีพให้กับผู้ติดเชื้อ - ผู้ป่วยเอดส์	เพื่อช่วยเหลือผู้ป่วยให้สามารถมีชีวิตอยู่ได้ด้วยตนเอง	ผู้ป่วยและผู้ติดเชื้อเอดส์ในเขตพื้นที่ตำบล	๑๘,๐๐๐	๑๘,๐๐๐	๑๘,๐๐๐	๑๘,๐๐๐	๑๘,๐๐๐	ผู้มีสิทธิได้รับเงินช่วยเหลือ ๑๐๐ %	ผู้ป่วยได้รับการดูแลและรักษา
๒	เบี้ยยังชีพผู้สูงอายุ	เพื่อพัฒนาคุณภาพชีวิตของผู้สูงอายุให้มีการดำรงชีวิตอยู่ในสังคมได้อย่างมีความสุข	ผู้สูงอายุในพื้นที่ตำบลเกาะกลาง	๘,๐๐๐,๐๐๐	๘,๐๐๐,๐๐๐	๘,๐๐๐,๐๐๐	๘,๐๐๐,๐๐๐	๘,๐๐๐,๐๐๐	ผู้มีสิทธิได้รับเงินช่วยเหลือ ๑๐๐ %	ผู้สูงอายุมีคุณภาพชีวิตที่ดีขึ้น
๓	เบี้ยยังชีพผู้พิการ	เพื่อพัฒนาคุณภาพชีวิตของผู้สูงอายุให้มีการดำรงชีวิตอยู่ในสังคมได้อย่างมีความสุข	ผู้พิการในพื้นที่ตำบลเกาะกลาง	๓,๐๐๐,๐๐๐	๓,๐๐๐,๐๐๐	๓,๐๐๐,๐๐๐	๓,๐๐๐,๐๐๐	๓,๐๐๐,๐๐๐	ผู้มีสิทธิได้รับเงินช่วยเหลือ ๑๐๐ %	ผู้สูงอายุมีคุณภาพชีวิตที่ดีขึ้น

รายละเอียดโครงการพัฒนา

แผนพัฒนาท้องถิ่น (พ.ศ. ๒๕๖๑-๒๕๖๕)

องค์การบริหารส่วนตำบลเกาะกลาง อำเภอเกาะลันตา จังหวัดกระบี่

ก. ยุทธศาสตร์จังหวัดที่ ๓ เสริมสร้างคุณภาพชีวิตประชาชนสู่สังคมน่าอยู่ และปรับตัวรองรับกระแสการเปลี่ยนแปลง

ข. ยุทธศาสตร์การพัฒนาของ อปท. ในเขตจังหวัดที่ ยุทธศาสตร์ที่ ๓ เสริมสร้างคุณภาพชีวิตประชาชนสู่สังคมน่าอยู่

๑. ยุทธศาสตร์ด้านคุณภาพชีวิต

แผนงานงบกลาง : งานงบกลาง

ที่	โครงการ	วัตถุประสงค์	เป้าหมาย (ผลผลิต ของโครงการ)	งบประมาณและที่ผ่านมา					ตัวชี้วัด (KPI)	ผลที่คาดว่าจะได้รับ
				๒๕๖๑ (บาท)	๒๕๖๒ (บาท)	๒๕๖๓ (บาท)	๒๕๖๔ (บาท)	๒๕๖๕ (บาท)		
๔	อุดหนุนกองทุนสวัสดิการชุมชนตำบลเกาะกลาง	เพื่อสมทบกองทุนสวัสดิการชุมชนตำบลเกาะกลาง	กองทุนสวัสดิการชุมชนตำบล	๒๐,๐๐๐	๒๐,๐๐๐	๒๐,๐๐๐	๒๐,๐๐๐	๒๐,๐๐๐	ประชาชนมีรายได้เพิ่มขึ้น	กองทุนสวัสดิการชุมชนตำบลมีความเข้มแข็งขึ้น
๕	สมทบกองทุนเงินทดแทน	เพื่อสมทบกองทุนเงินทดแทน	กองทุนเงินทดแทน	๑๐,๐๐๐	๑๐,๐๐๐	๑๐,๐๐๐	๑๐,๐๐๐	๑๐,๐๐๐	จำนวนครั้งที่สมทบ	เพื่อเป็นขวัญกำลังใจพนักงานส่วนตำบล
๖	สมทบกองทุนประกันสังคม	เพื่อสมทบกองทุนประกันสังคม	กองทุนประกันสังคม	๒๐๐,๐๐๐	๒๐๐,๐๐๐	๒๐๐,๐๐๐	๒๐๐,๐๐๐	๒๐๐,๐๐๐	จำนวนครั้งที่สมทบ	เพื่อเป็นขวัญกำลังใจพนักงานส่วนตำบล
๗	เงินสำรองจ่าย	เพื่อสำรองจ่ายในกรณีฉุกเฉินที่มีสาธารณภัยเกิดขึ้นหรือบรรเทาความเดือดร้อนของประชาชน	ช่วยเหลือประชาชนตามอำนาจหน้าที่ ตามความจำเป็นและเหมาะสม	๓๐๐,๐๐๐	๓๐๐,๐๐๐	๓๐๐,๐๐๐	๓๐๐,๐๐๐	๓๐๐,๐๐๐	ประชาชนที่ได้รับการช่วยเหลือทันที	ประชาชนได้รับการช่วยเหลือทันที

รายละเอียดโครงการพัฒนา

แผนพัฒนาท้องถิ่น (พ.ศ. ๒๕๖๑-๒๕๖๕)

องค์การบริหารส่วนตำบลเกาะกลาง อำเภอกะลันตา จังหวัดกระบี่

ก. ยุทธศาสตร์จังหวัดที่ ๓ เสริมสร้างคุณภาพชีวิตประชาชนสู่สังคมน่าอยู่ และปรับตัวรองรับกระแสการเปลี่ยนแปลง

ข. ยุทธศาสตร์การพัฒนาของ อปท. ในเขตจังหวัดที่ ยุทธศาสตร์ที่ ๓ เสริมสร้างคุณภาพชีวิตประชาชนสู่สังคมน่าอยู่

๑. ยุทธศาสตร์ด้านคุณภาพชีวิต

แผนงานงบกลาง : งานงบกลาง

ที่	โครงการ	วัตถุประสงค์	เป้าหมาย (ผลผลิต ของโครงการ)	งบประมาณและที่ผ่านมา					ตัวชี้วัด (KPI)	ผลที่คาดว่าจะได้รับ
				๒๕๖๑ (บาท)	๒๕๖๒ (บาท)	๒๕๖๓ (บาท)	๒๕๖๔ (บาท)	๒๕๖๕ (บาท)		
๘	เงินช่วยเหลือ	เพื่อช่วยเหลือพนักงาน	พนักงาน ลูกจ้าง	๑๐,๐๐๐	๑๐,๐๐๐	๑๐,๐๐๐	๑๐,๐๐๐	๑๐,๐๐๐	จำนวนผู้ ได้รับความ ช่วยเหลือ	พนักงานได้รับ ความช่วยเหลือ
๙	สมทบกองทุนบำเหน็จ บำนาญข้าราชการส่วน ส่วนท้องถิ่น(กบท.)	เพื่อจ่ายเป็นเงินสมทบ กองทุนบำเหน็จบำนาญ ข้าราชการส่วนท้องถิ่น	ข้าราชการส่วนท้องถิ่น	๓๐๐,๐๐๐	๓๐๐,๐๐๐	๓๐๐,๐๐๐	๓๐๐,๐๐๐	๓๐๐,๐๐๐	จำนวนผู้ได้ รับบำเหน็จ บำนาญ	กบท.ได้รับเงิน สมทบกองทุน
๑๐	สมทบกองทุนหลักประกัน สุขภาพในระดับท้องถิ่น หรือพื้นที่ตำบลเกาะกลาง	เพื่อสมทบกองทุนหลัก ประกันสุขภาพในระดับ ท้องถิ่นระดับตำบลเพื่อ ดำเนินงานต่างๆ และสนับสนุน การดำเนินโครงการ	กองทุนหลักประกัน สุขภาพในระดับท้องถิ่น	๑๕๐,๐๐๐	๑๕๐,๐๐๐	๑๕๐,๐๐๐	๑๕๐,๐๐๐	๑๕๐,๐๐๐	ร้อยละของ กองทุน หลักประกัน สุขภาพได้ สมทบ	ประชาชนมี สุขภาพดีทั่ว หน้า
				๑๒,๐๐๘,๐๐๐	๑๒,๐๐๘,๐๐๐	๑๒,๐๐๘,๐๐๐	๑๒,๐๐๘,๐๐๐	๑๒,๐๐๘,๐๐๐		



รายละเอียดโครงการพัฒนา

แผนพัฒนาท้องถิ่น (พ.ศ. ๒๕๖๑-๒๕๖๕)

องค์การบริหารส่วนตำบลเกาะกลาง อำเภอเกาะลันตา จังหวัดกระบี่

ก. ยุทธศาสตร์จังหวัดที่ ๓ เสริมสร้างคุณภาพชีวิตประชาชนสู่สังคมน่าอยู่ และปรับตัวรองรับกระแสการเปลี่ยนแปลง

ข. ยุทธศาสตร์การพัฒนาของ อปท. ในเขตจังหวัดที่ ยุทธศาสตร์ที่ ๓ เสริมสร้างคุณภาพชีวิตประชาชนสู่สังคมน่าอยู่

๑. ยุทธศาสตร์ด้านคุณภาพชีวิต

แผนงาน สาธารณสุข

ที่	โครงการ	วัตถุประสงค์	เป้าหมาย (ผลผลิตของโครงการ)	งบประมาณและที่มา					ตัวชี้วัด (KPI)	ผลที่คาดว่าจะได้รับ
				๒๕๖๑ (บาท)	๒๕๖๒ (บาท)	๒๕๖๓ (บาท)	๒๕๖๔ (บาท)	๒๕๖๕ (บาท)		
๑	โครงการกำจัดโรคระบาด/ โรคติดต่อ	เพื่อจัดซื้อสารเคมี ยาและ อุปกรณ์ในการป้องกันและ กำจัดโรคระบาด/โรคติดต่อ	จัดซื้อสารเคมี ยา วัสดุ และอุปกรณ์ในการป้องกัน โรคระบาดโรคติดต่อ	-	-	๕๐,๐๐๐	-	-	ร้อยละของ ประชาชน ที่พึงพอใจ	ป้องกันโรคระบาด ไม่ให้เกิดขึ้นใน ในตำบล
๒	โครงการส่งเสริมสุขภาพ	เพื่อส่งเสริมสุขภาพของ ประชาชนในตำบล	จัดกิจกรรมส่งเสริม สุขภาพได้แก่ โยคะ	๕๐,๐๐๐	-	-	-	-	จำนวนผู้ เข้าร่วม	ประชาชนมี สุขภาพสมบูรณ์
๓	โครงการจัดซื้อรถเก็บขยะ	เพื่อสนับสนุนการปฏิบัติ งานของเจ้าหน้าที่ในการ รักษาความสะอาด	จำนวน ๑ คัน	-	-	-	๒,๕๐๐,๐๐๐	-	ร้อยละของ ประชาชน พึงพอใจ	เพื่อสนับสนุน การปฏิบัติ งาน
๔	โครงการจัดหาถังขยะ เพื่อใช้ในตำบล	เพื่อให้เพียงพอต่อปริมาณ ขยะที่เพิ่มขึ้นและเพื่อให้ ประชาชนในชุมชนมี คุณภาพชีวิตที่ดีขึ้น	จัดหาถังขยะเพิ่มเติม จำนวน ๑๐๐ ใบ	-	๑๐๐,๐๐๐	-	-	-	พื้นที่ตำบล มีถังขยะ บริการ สาธารณะ	ระบบการจัดการ ขยะมีประสิทธิภาพ เพิ่มขึ้น

รายละเอียดโครงการพัฒนา

แผนพัฒนาท้องถิ่น (พ.ศ. ๒๕๖๑-๒๕๖๕)

องค์การบริหารส่วนตำบลเกาะกลาง อำเภอกะลันตา จังหวัดกระบี่

ก. ยุทธศาสตร์จังหวัดที่ ๓ เสริมสร้างคุณภาพชีวิตประชาชนสู่สังคมน่าอยู่ และปรับตัวรองรับกระแสการเปลี่ยนแปลง

ข. ยุทธศาสตร์การพัฒนาของ อปท. ในเขตจังหวัดที่ ยุทธศาสตร์ที่ ๓ เสริมสร้างคุณภาพชีวิตประชาชนสู่สังคมน่าอยู่

๑. ยุทธศาสตร์ด้านคุณภาพชีวิต

แผนงาน สาธารณสุข

ที่	โครงการ	วัตถุประสงค์	เป้าหมาย (ผลผลิตของโครงการ)	งบประมาณและที่มา					ตัวชี้วัด (KPI)	ผลที่คาดว่าจะได้รับ
				๒๕๖๑ (บาท)	๒๕๖๒ (บาท)	๒๕๖๓ (บาท)	๒๕๖๔ (บาท)	๒๕๖๕ (บาท)		
๕	โครงการรณรงค์ป้องกันโรคพิษสุนัขบ้า	เพื่อป้องกันแพร่ระบาดของโรคพิษสุนัขบ้า	อย่างน้อย ๑๐๐ ตัว/ปี	๕๐,๐๐๐	๕๐,๐๐๐	๕๐,๐๐๐	๕๐,๐๐๐	๕๐,๐๐๐	ร้อยละของสุนัขบ้าลดลง	ไม่มีโรคพิษสุนัขบ้าระบาดในพื้นที่
๖	โครงการลดโลกร้อน	เพื่อให้ครัวเรือนมีการจัดการขยะอย่างถูกสุขลักษณะ มีส่วนร่วมในการรักษาสิ่งแวดล้อมของชุมชนร่วมกัน	จัดทำถังขยะ/จัดเก็บ-จัดทำกระเป๋าคูพร้อมกล่องวัสดุสำหรับครัวเรือน	๕๐๐,๐๐๐	๕๐๐,๐๐๐	๕๐๐,๐๐๐	๕๐๐,๐๐๐	๕๐๐,๐๐๐	ร้อยละที่ประชาชนพึงพอใจ	ภูมิทัศน์ในตำบลสะอาด สวยงาม
๗	โครงการชุมชนจัดการตนเอง	เพื่อรณรงค์ประชาสัมพันธ์และจัดตั้งธนาคารขยะ	สนับสนุนโครงการชุมชนจัดการตนเองบริหารจัดการขยะ	๓๕๐,๐๐๐	๓๕๐,๐๐๐	๓๕๐,๐๐๐	๓๕๐,๐๐๐	๓๕๐,๐๐๐	ร้อยละที่ประชาชนพึงพอใจ	ภูมิทัศน์ในตำบลสะอาด สวยงาม

รายละเอียดโครงการพัฒนา

แผนพัฒนาท้องถิ่น (พ.ศ. ๒๕๖๑-๒๕๖๕)

องค์การบริหารส่วนตำบลเกาะกลาง อำเภอกะลันตา จังหวัดกระบี่

ก. ยุทธศาสตร์จังหวัดที่ ๓ เสริมสร้างคุณภาพชีวิตประชาชนสู่สังคมน่าอยู่ และปรับตัวรองรับกระแสการเปลี่ยนแปลง

ข. ยุทธศาสตร์การพัฒนาของ อปท. ในเขตจังหวัดที่ ยุทธศาสตร์ที่ ๓ เสริมสร้างคุณภาพชีวิตประชาชนสู่สังคมน่าอยู่

๑. ยุทธศาสตร์ด้านคุณภาพชีวิต

แผนงาน สาธารณสุข

ที่	โครงการ	วัตถุประสงค์	เป้าหมาย (ผลผลิตของโครงการ)	งบประมาณและที่มา					ตัวชี้วัด (KPI)	ผลที่คาดว่าจะได้รับ
				๒๕๖๑ (บาท)	๒๕๖๒ (บาท)	๒๕๖๓ (บาท)	๒๕๖๔ (บาท)	๒๕๖๕ (บาท)		
๘	โครงการชุมชนจัดการตนเอง	เพื่อรณรงค์ประชาสัมพันธ์และจัดตั้งธนาคารขยะ	สนับสนุนโครงการชุมชนจัดการตนเองด้านจัดการขยะในชุมชน	๓๕๐,๐๐๐	๓๕๐,๐๐๐	๓๕๐,๐๐๐	๓๕๐,๐๐๐	๓๕๐,๐๐๐	ร้อยละที่ประชาชนพึงพอใจ	ภูมิทัศน์ในตำบลสะอาด สวยงาม
๙	โครงการส่งเสริมด้านสาธารณสุข	เพื่อลดปัญหาโรคติดต่อและสุขภาพดี	รณรงค์และประชาสัมพันธ์ให้ความรู้แก่ประชาชน	๒๐,๐๐๐	๒๐,๐๐๐	๒๐,๐๐๐	๒๐,๐๐๐	๒๐,๐๐๐	ร้อยละที่ประชาชนพึงพอใจ	ประชาชนมีความรู้ความเข้าใจด้านสาธารณสุขเพิ่มขึ้น
๑๐	โครงการรณรงค์ประชาสัมพันธ์การคัดแยกขยะ	เพื่อให้ประชาชนมีจิตสำนึก มีวินัยและตระหนักถึงความสำคัญในการมีส่วนร่วมในการจัดการขยะ	รณรงค์และประชาสัมพันธ์ให้ความรู้ด้วยสื่อต่าง ๆ เช่น แผ่นพับ ป้ายโฆษณา ฯลฯ ให้แก่ประชาชนทุกหมู่บ้าน	๕๐,๐๐๐	๕๐,๐๐๐	๕๐,๐๐๐	๕๐,๐๐๐	๕๐,๐๐๐	ร้อยละที่ประชาชนพึงพอใจ	ประชาชนมีความรู้และมีจิตสำนึกการมีส่วนร่วมในการคัดแยกขยะ

รายละเอียดโครงการพัฒนา

แผนพัฒนาท้องถิ่น (พ.ศ. ๒๕๖๑-๒๕๖๕)

องค์การบริหารส่วนตำบลเกาะกลาง อำเภอกะลันตา จังหวัดกระบี่

ก. ยุทธศาสตร์จังหวัดที่ ๓ เสริมสร้างคุณภาพชีวิตประชาชนสู่สังคมน่าอยู่ และปรับตัวรองรับกระแสการเปลี่ยนแปลง

ข. ยุทธศาสตร์การพัฒนาของ อปท. ในเขตจังหวัดที่ ยุทธศาสตร์ที่ ๓ เสริมสร้างคุณภาพชีวิตประชาชนสู่สังคมน่าอยู่

๑. ยุทธศาสตร์ด้านคุณภาพชีวิต

แผนงาน สาธารณสุข

ที่	โครงการ	วัตถุประสงค์	เป้าหมาย (ผลผลิตของโครงการ)	งบประมาณและที่มา					ตัวชี้วัด (KPI)	ผลที่คาดว่าจะได้รับ
				๒๕๖๑ (บาท)	๒๕๖๒ (บาท)	๒๕๖๓ (บาท)	๒๕๖๔ (บาท)	๒๕๖๕ (บาท)		
๑๒	โครงการป้องกันโรคติดต่อ ตำบลเกาะกลาง (โรคที่เกิดขึ้นใหม่ และโรคตามฤดูกาล)	เพื่อป้องกันและควบคุม เจ็บป่วยและการระบาด โรคติดต่อและโรคไม่ ติดต่อใหม่อุบัติใหม่ อุบัติซ้ำและโรคประจำ	รณรงค์ ประชาสัมพันธ์ เช่น จัดทำป้าย คู่มือ จดหมายข่าว	๕๐,๐๐๐	๕๐,๐๐๐	๕๐,๐๐๐	๕๐,๐๐๐	๕๐,๐๐๐	ร้อยละ ที่ประชาชน พึงพอใจ	ประชาชน มีความรู้สามารถ ป้องกันตนเอง จากการเจ็บ ป่วยได้
๑๓	โครงการออกกำลังกาย เพื่อสุขภาพ อบต.เกาะกลาง	เพื่อรณรงค์ให้ประชาชน เล็งเห็นความสำคัญ ของสุขภาพ	ประชาชนทั่วไป เด็ก เยาวชน ฯลฯ	๒๐,๐๐๐	๒๐,๐๐๐	๒๐,๐๐๐	๒๐,๐๐๐	๒๐,๐๐๐	ร้อยละที่ ประชาชน พอใจ	ประชาชน มี มีสุขภาพ ร่างกายแข็งแรง

รายละเอียดโครงการพัฒนา

แผนพัฒนาท้องถิ่น (พ.ศ. ๒๕๖๑-๒๕๖๕)

องค์การบริหารส่วนตำบลเกาะกลาง อำเภอเกาะลันตา จังหวัดกระบี่

ก. ยุทธศาสตร์จังหวัดที่ ๓ เสริมสร้างคุณภาพชีวิตประชาชนสู่สังคมน่าอยู่ และปรับตัวรองรับกระแสการเปลี่ยนแปลง

ข. ยุทธศาสตร์การพัฒนาของ อปท. ในเขตจังหวัดที่ ยุทธศาสตร์ที่ ๓ เสริมสร้างคุณภาพชีวิตประชาชนสู่สังคมน่าอยู่

๑. ยุทธศาสตร์ด้านคุณภาพชีวิต

แผนงาน สาธารณสุข

ที่	โครงการ	วัตถุประสงค์	เป้าหมาย (ผลผลิตของโครงการ)	งบประมาณและที่มา					ตัวชี้วัด (KPI)	ผลที่คาดว่าจะได้รับ
				๒๕๖๑ (บาท)	๒๕๖๒ (บาท)	๒๕๖๓ (บาท)	๒๕๖๔ (บาท)	๒๕๖๕ (บาท)		
๑๔	โครงการจัดซื้อวัสดุเคมี ภัณฑ์และอุปกรณ์พัน หมอกควันป้องกัน แมลงวันและยุงลาย	เพื่อป้องกันแมลงวันและ ยุงลายขยายพันธุ์	ตลอดปี	๓๐,๐๐๐	๓๐,๐๐๐	๓๐,๐๐๐	๓๐,๐๐๐	๓๐,๐๐๐	ร้อยละของ จำนวน แมลงวัน ยุงลายลด ลง	ไม่นำพาเชื้อโรค ต่าง ๆ สู่คนและ ใช้เลือดออก ลดลง
๑๕	โครงการอุดหนุน อาสาสมัคร สาธารณสุข ๑๐ หมู่บ้าน	เพื่อให้การจัดกิจกรรม ของอสม. มีงบประมาณ สนับสนุนการจัดทำ กิจกรรม	จำนวน ๑๐ หมู่บ้าน	๑๕๐,๐๐๐	๑๕๐,๐๐๐	๑๕๐,๐๐๐	๑๕๐,๐๐๐	๑๕๐,๐๐๐	ร้อยละที่ ประชาชน พึงพอใจ	ประสิทธิภาพ การจัดกิจกรรม อสม. มีเพิ่มขึ้น
รวม ๑๕ โครงการ				๖๗๐,๐๐๐	๑,๓๒๐,๐๐๐	๑,๒๗๐,๐๐๐	๓,๗๒๐,๐๐๐	๑,๒๒๐,๐๐๐		

รายละเอียดโครงการพัฒนา

แผนพัฒนาท้องถิ่น (พ.ศ. ๒๕๖๑-๒๕๖๕)

องค์การบริหารส่วนตำบลเกาะกลาง อำเภอเกาะลันตา จังหวัดกระบี่

ก. ยุทธศาสตร์จังหวัดที่ ๓ เสริมสร้างคุณภาพชีวิตประชาชนสู่สังคมน่าอยู่ และปรับตัวรองรับกระแสการเปลี่ยนแปลง

ข. ยุทธศาสตร์การพัฒนาของ อปท. ในเขตจังหวัดที่ ยุทธศาสตร์ที่ ๓ เสริมสร้างคุณภาพชีวิตประชาชนสู่สังคมน่าอยู่

๑. ยุทธศาสตร์ด้านคุณภาพชีวิต

แผนงานสาธารณสุข : งานบริการสาธารณสุขและงานสาธารณสุขอื่น

ที่	โครงการ	วัตถุประสงค์	เป้าหมาย (ผลผลิตของ โครงการ)	งบประมาณ					ตัวชี้วัด (KPI)	ผลที่คาดว่าจะได้รับ
				๒๕๖๑ (บาท)	๒๕๖๒ (บาท)	๒๕๖๓ (บาท)	๒๕๖๔ (บาท)	๒๕๖๕ (บาท)		
๑	อุดหนุนโครงการตามพระราชดำริด้านสาธารณสุข หมู่ ๑ บ้านรำปู (จำนวน ๓ โครงการ)	เพื่อให้ประชาชนมีสุขภาพและคุณภาพชีวิตที่ดี	ประชาชนในหมู่บ้าน (อุดหนุนกรรมการหมู่บ้าน หมู่ ๑)	๒๐,๐๐๐	-	-	-	-	ประชาชนร้อยละ ๘๐ มีสุขภาพดี	ประชาชนในหมู่บ้านมีความรู้ด้านสาธารณสุขและสามารถนำไปปฏิบัติให้ถูกต้อง
๒	อุดหนุนโครงการตามพระราชดำริด้านสาธารณสุข หมู่ ๒ บ้านรำหมาด (จำนวน ๓ โครงการ)	เพื่อให้ประชาชนมีสุขภาพและคุณภาพชีวิตที่ดี	ประชาชนในหมู่บ้าน (อุดหนุนกรรมการหมู่บ้าน หมู่ ๒)	๒๐,๐๐๐	-	-	-	-	ประชาชนร้อยละ ๘๐ มีสุขภาพดี	ประชาชนในหมู่บ้านมีความรู้ด้านสาธารณสุขและสามารถนำไปปฏิบัติให้ถูกต้อง
๓	อุดหนุนโครงการตามพระราชดำริด้านสาธารณสุข หมู่ ๓ บ้านปากคลอง (จำนวน ๓ โครงการ)	เพื่อให้ประชาชนมีสุขภาพและคุณภาพชีวิตที่ดี	ประชาชนในหมู่บ้าน (อุดหนุนกรรมการหมู่บ้าน หมู่ ๓)	๒๐,๐๐๐	-	-	-	-	ประชาชนร้อยละ ๘๐ มีสุขภาพดี	ประชาชนในหมู่บ้านมีความรู้ด้านสาธารณสุขและสามารถนำไปปฏิบัติให้ถูกต้อง

รายละเอียดโครงการพัฒนา

แผนพัฒนาท้องถิ่น (พ.ศ. ๒๕๖๑-๒๕๖๕)

องค์การบริหารส่วนตำบลเกาะกลาง อำเภอเกาะลันตา จังหวัดกระบี่

ก. ยุทธศาสตร์จังหวัดที่ ๓ เสริมสร้างคุณภาพชีวิตประชาชนสู่สังคมน่าอยู่ และปรับตัวรองรับกระแสการเปลี่ยนแปลง

ข. ยุทธศาสตร์การพัฒนาของ อปท. ในเขตจังหวัดที่ ยุทธศาสตร์ที่ ๓ เสริมสร้างคุณภาพชีวิตประชาชนสู่สังคมน่าอยู่

๑. ยุทธศาสตร์ด้านคุณภาพชีวิต

แผนงานสาธารณสุข : งานบริการสาธารณสุขและงานสาธารณสุขอื่น

ที่	โครงการ	วัตถุประสงค์	เป้าหมาย (ผลผลิตของ โครงการ)	งบประมาณ					ตัวชี้วัด (KPI)	ผลที่คาดว่าจะได้รับ
				๒๕๖๑ (บาท)	๒๕๖๒ (บาท)	๒๕๖๓ (บาท)	๒๕๖๔ (บาท)	๒๕๖๕ (บาท)		
๔	อุดหนุนโครงการตามพระราชดำริด้านสาธารณสุข หมู่ ๔ บ้านคลองย่านัด (จำนวน ๓ โครงการ)	เพื่อให้ประชาชนมีสุขภาพและคุณภาพชีวิตที่ดี	ประชาชนในหมู่บ้าน (อุดหนุนกรรมการหมู่บ้าน หมู่ ๔)	๒๐,๐๐๐	-	-	-	-	ประชาชนร้อยละ ๘๐ มีสุขภาพดี	ประชาชนในหมู่บ้านมีความรู้ด้านสาธารณสุขและสามารถนำไปปฏิบัติให้ถูกต้อง
๕	อุดหนุนโครงการตามพระราชดำริด้านสาธารณสุข หมู่ ๕ บ้านลิเก้ (จำนวน ๓ โครงการ)	เพื่อให้ประชาชนมีสุขภาพและคุณภาพชีวิตที่ดี	ประชาชนในหมู่บ้าน (อุดหนุนกรรมการหมู่บ้าน หมู่ ๕)	๒๐,๐๐๐	-	-	-	-	ประชาชนร้อยละ ๘๐ มีสุขภาพดี	ประชาชนในหมู่บ้านมีความรู้ด้านสาธารณสุขและสามารถนำไปปฏิบัติให้ถูกต้อง
๖	อุดหนุนโครงการตามพระราชดำริด้านสาธารณสุข หมู่ ๖ บ้านนาทุ่งกลาง (จำนวน ๓ โครงการ)	เพื่อให้ประชาชนมีสุขภาพและคุณภาพชีวิตที่ดี	ประชาชนในหมู่บ้าน (อุดหนุนกรรมการหมู่บ้าน หมู่ ๖)	๒๐,๐๐๐	-	-	-	-	ประชาชนร้อยละ ๘๐ มีสุขภาพดี	ประชาชนในหมู่บ้านมีความรู้ด้านสาธารณสุขและสามารถนำไปปฏิบัติให้ถูกต้อง

รายละเอียดโครงการพัฒนา

แผนพัฒนาท้องถิ่น (พ.ศ. ๒๕๖๑-๒๕๖๕)

องค์การบริหารส่วนตำบลเกาะกลาง อำเภอเกาะลันตา จังหวัดกระบี่

ก. ยุทธศาสตร์จังหวัดที่ ๓ เสริมสร้างคุณภาพชีวิตประชาชนสู่สังคมน่าอยู่ และปรับตัวรองรับกระแสการเปลี่ยนแปลง

ข. ยุทธศาสตร์การพัฒนาของ อปท. ในเขตจังหวัดที่ ยุทธศาสตร์ที่ ๓ เสริมสร้างคุณภาพชีวิตประชาชนสู่สังคมน่าอยู่

๑. ยุทธศาสตร์ด้านคุณภาพชีวิต

แผนงานสาธารณสุข : งานบริการสาธารณสุขและงานสาธารณสุขอื่น

ที่	โครงการ	วัตถุประสงค์	เป้าหมาย (ผลผลิตของ โครงการ)	งบประมาณ					ตัวชี้วัด (KPI)	ผลที่คาดว่าจะได้รับ
				๒๕๖๑ (บาท)	๒๕๖๒ (บาท)	๒๕๖๓ (บาท)	๒๕๖๔ (บาท)	๒๕๖๕ (บาท)		
๗	อุดหนุนโครงการตามพระราชดำริด้านสาธารณสุข หมู่ ๗ บ้านอ่าวทองหลาง (จำนวน ๓ โครงการ)	เพื่อให้ประชาชนมีสุขภาพและคุณภาพชีวิตที่ดี	ประชาชนในหมู่บ้าน (อุดหนุนกรรมการหมู่บ้าน หมู่ ๗)	๒๐,๐๐๐	-	-	-	-	ประชาชนร้อยละ ๘๐ มีสุขภาพดี	ประชาชนในหมู่บ้านมีความรู้ด้านสาธารณสุขและสามารถนำไปปฏิบัติให้ถูกต้อง
๘	อุดหนุนโครงการตามพระราชดำริด้านสาธารณสุข หมู่ ๘ บ้านหัวหิน (จำนวน ๓ โครงการ)	เพื่อให้ประชาชนมีสุขภาพและคุณภาพชีวิตที่ดี	ประชาชนในหมู่บ้าน (อุดหนุนกรรมการหมู่บ้าน หมู่ ๘)	๒๐,๐๐๐	-	-	-	-	ประชาชนร้อยละ ๘๐ มีสุขภาพดี	ประชาชนในหมู่บ้านมีความรู้ด้านสาธารณสุขและสามารถนำไปปฏิบัติให้ถูกต้อง
๙	อุดหนุนโครงการตามพระราชดำริด้านสาธารณสุข หมู่ ๙ บ้านท่าคลอง (จำนวน ๓ โครงการ)	เพื่อให้ประชาชนมีสุขภาพและคุณภาพชีวิตที่ดี	ประชาชนในหมู่บ้าน (อุดหนุนกรรมการหมู่บ้าน หมู่ ๙)	๒๐,๐๐๐	-	-	-	-	ประชาชนร้อยละ ๘๐ มีสุขภาพดี	ประชาชนในหมู่บ้านมีความรู้ด้านสาธารณสุขและสามารถนำไปปฏิบัติให้ถูกต้อง



รายละเอียดโครงการพัฒนา

แผนพัฒนาท้องถิ่น (พ.ศ. ๒๕๖๑-๒๕๖๕)

องค์การบริหารส่วนตำบลเกาะกลาง อำเภอเกาะลันตา จังหวัดกระบี่

ก. ยุทธศาสตร์จังหวัดที่ ๓ เสริมสร้างคุณภาพชีวิตประชาชนสู่สังคมน่าอยู่ และปรับตัวรองรับกระแสการเปลี่ยนแปลง

ข. ยุทธศาสตร์การพัฒนาของ อปท. ในเขตจังหวัดที่ ยุทธศาสตร์ที่ ๓ เสริมสร้างคุณภาพชีวิตประชาชนสู่สังคมน่าอยู่

๑. ยุทธศาสตร์ด้านคุณภาพชีวิต

แผนงานสาธารณสุข : งานบริการสาธารณสุขและงานสาธารณสุขอื่น

ที่	โครงการ	วัตถุประสงค์	เป้าหมาย (ผลผลิตของ โครงการ)	งบประมาณ					ตัวชี้วัด (KPI)	ผลที่คาดว่าจะได้รับ
				๒๕๖๑ (บาท)	๒๕๖๒ (บาท)	๒๕๖๓ (บาท)	๒๕๖๔ (บาท)	๒๕๖๕ (บาท)		
๑๐	อุดหนุนโครงการตามพระราชดำริด้านสาธารณสุข หมู่ ๑๐ บ้านขุนสมุทร (จำนวน ๓ โครงการ)	เพื่อให้ประชาชนมีสุขภาพและคุณภาพชีวิตที่ดี	ประชาชนในหมู่บ้าน (อุดหนุนกรรมการหมู่บ้าน หมู่ ๑๐)	๒๐,๐๐๐	-	-	-	-	ประชาชนร้อยละ ๘๐ มีสุขภาพดี	ประชาชนในหมู่บ้านมีความรู้ด้านสาธารณสุขและสามารถนำไปปฏิบัติให้ถูกต้อง
รวม ๑๐ โครงการ				๒๐๐,๐๐๐	-	-	-	-		
รวมทั้งหมด				๑๙,๐๘๘,๐๐๐	๑๖,๓๘๘,๐๐๐	๑๖,๘๕๘,๐๐๐	๒๐,๓๐๘,๐๐๐	๑๖,๖๘๘,๐๐๐		

รายละเอียดโครงการพัฒนา

แผนพัฒนาท้องถิ่น (พ.ศ. ๒๕๖๑-๒๕๖๕)

องค์การบริหารส่วนตำบลเกาะกลาง อำเภอกะลันตา จังหวัดกระบี่

ก. ยุทธศาสตร์จังหวัดที่ ๔ อนุรักษ์และฟื้นฟูทรัพยากรธรรมชาติและสิ่งแวดล้อมอย่างยั่งยืน

ข. ยุทธศาสตร์การพัฒนาของ อปท. ในเขตจังหวัดที่ ยุทธศาสตร์ที่ ๔ อนุรักษ์ ฟื้นฟูทรัพยากรธรรมชาติและสิ่งแวดล้อมให้เอื้อต่อการเป็นเมืองท่องเที่ยวคุณภาพ

๒. ยุทธศาสตร์ด้านการท่องเที่ยว

แผนงานบริหารงานทั่วไป

ที่	โครงการ	วัตถุประสงค์	เป้าหมาย (ผลผลิตของโครงการ)	งบประมาณและที่มา					ตัวชี้วัด (KPI)	ผลที่คาดว่าจะได้รับ
				๒๕๖๑ (บาท)	๒๕๖๒ (บาท)	๒๕๖๓ (บาท)	๒๕๖๔ (บาท)	๒๕๖๕ (บาท)		
๑	โครงการสำรวจข้อมูลและพื้นที่สาธารณะ	เพื่อสำรวจข้อมูลพื้นที่สาธารณะในเขตตำบลเกาะกลาง	อุดหนุนที่ดินอำเภอสำรวจพื้นที่สาธารณะในเขตตำบลและออกหนังสือ นสล.	๕๐,๐๐๐	๕๐,๐๐๐	๕๐,๐๐๐	๕๐,๐๐๐	๕๐,๐๐๐	ร้อยละของพื้นที่ที่มีแนวเขตที่ชัดเจน	มีแนวเขตพื้นที่สาธารณะในตำบลที่ชัดเจน
๒	โครงการท้องถิ่นไทยร่วมใจรักดีรักษาสีเขียวเฉลิมพระเกียรติ	เพื่อส่งเสริมสนับสนุนให้พื้นที่ อบต. เกาะกลางเป็นเมืองที่น่าอยู่สวยงามและ	จัดหาเพาะซากกล้าไม้ปลูกป่าชายเลน กิจกรรมปลูกต้นไม้	๒๐,๐๐๐	๒๐,๐๐๐	๒๐,๐๐๐	๒๐,๐๐๐	๒๐,๐๐๐	จำนวนผู้เข้าร่วมโครงการ	พื้นที่ที่ อบต. เป็นพื้นที่ที่น่าอยู่สวยงาม
๓	โครงการสร้างปะการังเทียม/บ้านปลา ในหมู่ที่ ๑-๑๐ (ซั้งปลา)	เพื่อสร้างปะการังเทียมสำหรับที่อยู่อาศัยของปลา	สร้างปะการังเทียมโดยใช้แทนคอนกรีต วางบริเวณแนวเขตตำบล	๑๐๐,๐๐๐	-	-	-	-	ปะการังเทียมมีเพิ่มมากขึ้น	เป็นแหล่งเพาะพันธุ์สัตว์น้ำตามธรรมชาติ
๔	โครงการส่งเสริมการท่องเที่ยวเชิงวิถีชุมชน/คนรักเล	เพื่อส่งเสริมให้เยาวชนที่ว่างงานมีอาชีพ	ประชาชนทั่วไป และเยาวชน	-	๒๐,๐๐๐	-	-	-	จำนวนผู้เข้าร่วมโครงการ	เยาวชนมีอาชีพเสริมเพิ่มรายได้

รายละเอียดโครงการพัฒนา

แผนพัฒนาท้องถิ่น (พ.ศ. ๒๕๖๑-๒๕๖๕)

องค์การบริหารส่วนตำบลเกาะกลาง อำเภอกะลันตา จังหวัดกระบี่

ก. ยุทธศาสตร์จังหวัดที่ ๔ อนุรักษ์และฟื้นฟูทรัพยากรธรรมชาติและสิ่งแวดล้อมอย่างยั่งยืน

ข. ยุทธศาสตร์การพัฒนาของ อปท.ในเขตจังหวัดที่ ยุทธศาสตร์ที่ ๔ อนุรักษ์ ฟื้นฟูทรัพยากรธรรมชาติและสิ่งแวดล้อมให้อุตสาหกรรมการเป็นเมืองท่องเที่ยวคุณภาพ

๒. ยุทธศาสตร์ด้านการท่องเที่ยว

แผนงานบริหารงานทั่วไป

ที่	โครงการ	วัตถุประสงค์	เป้าหมาย (ผลผลิตของโครงการ)	งบประมาณและที่มา					ตัวชี้วัด (KPI)	ผลที่คาดว่าจะได้รับ
				๒๕๖๑ (บาท)	๒๕๖๒ (บาท)	๒๕๖๓ (บาท)	๒๕๖๔ (บาท)	๒๕๖๕ (บาท)		
๕	โครงการป้องกันและควบคุมไฟฟ้า	เพื่อฝึกอบรมอาสาสมัครไฟฟ้าให้แก่เจ้าหน้าที่ผู้ปฏิบัติงานในระดับตำบลและหมู่บ้าน	เพื่อพัฒนาอาสาสมัครป้องกันไฟฟ้าให้แก่เจ้าหน้าที่ผู้ปฏิบัติในระดับตำบลและหมู่บ้าน	๒๐,๐๐๐	๒๐,๐๐๐	๒๐,๐๐๐	๒๐,๐๐๐	๒๐,๐๐๐	จำนวนผู้เข้าร่วมโครงการ	ประชาชนมีความรู้เพิ่มขึ้นและวางแผน
๖	โครงการสวนสมุนไพร (ปลูกพืชสมุนไพร) ม.๙	เพื่อเป็นแหล่งศึกษาและรวบรวมสมุนไพรนานาชนิด	จำนวน ๓ กิจกรรม	-	๒๐,๐๐๐	-	-	-	ร้อยละของประชาชนมีความพึงพอใจ	เป็นแหล่งศึกษาและรวบรวมสมุนไพรนานาชนิด
๗	โครงการกิจกรรมการบำรุงรักษาทรัพยากรธรรมชาติ	เพื่อสร้างจิตสำนึกหวงแหนในทรัพยากรธรรมชาติ	จำนวน ๔ กิจกรรม	๓๐,๐๐๐	-	-	-	-	ร้อยละของประชาชนมีความพึงพอใจ	ประชาชนสำนึกหวงแหนในทรัพยากรธรรมชาติ
๘	โครงการการจัดทำป้ายประชาสัมพันธ์เขตป่าชุมชนในหมู่ที่ ๑-๑๐	เพื่อประชาสัมพันธ์เขตป่าชุมชน	จัดทำป้ายประชาสัมพันธ์เขตป่าชุมชน จำนวน ๕ ป้าย	-	๒๐,๐๐๐	-	-	-	ร้อยละของประชาชนมีความพึงพอใจ	ประชาชนได้มีแหล่งเรียนรู้

รายละเอียดโครงการพัฒนา  
แผนพัฒนาท้องถิ่น (พ.ศ. ๒๕๖๑-๒๕๖๕)

องค์การบริหารส่วนตำบลเกาะกลาง อำเภอกะลันตา จังหวัดกระบี่

ก. ยุทธศาสตร์จังหวัดที่ ๔ อนุรักษ์และฟื้นฟูทรัพยากรธรรมชาติและสิ่งแวดล้อมอย่างยั่งยืน

ข. ยุทธศาสตร์การพัฒนาของ อปท.ในเขตจังหวัดที่ ยุทธศาสตร์ที่ ๔ อนุรักษ์ ฟื้นฟูทรัพยากรธรรมชาติและสิ่งแวดล้อมให้เอื้อต่อการเป็นเมืองท่องเที่ยวคุณภาพ

๒. ยุทธศาสตร์ด้านการท่องเที่ยว

แผนงานบริหารงานทั่วไป

ที่	โครงการ	วัตถุประสงค์	เป้าหมาย (ผลผลิตของโครงการ)	งบประมาณและที่มา					ตัวชี้วัด (KPI)	ผลที่คาดว่าจะได้รับ
				๒๕๖๑ (บาท)	๒๕๖๒ (บาท)	๒๕๖๓ (บาท)	๒๕๖๔ (บาท)	๒๕๖๕ (บาท)		
๙	โครงการรักษาน้ำ รักษาป่า รักษาแผ่นดิน	เพื่ออนุรักษ์ทรัพยากรน้ำ และทรัพยากรป่าไม้ให้คงอยู่ เพื่อรักษาสมดุลธรรมชาติ ป้องกันปัญหาภัยแล้งในอนาคต	ปลูกป่า ปล่อยป่า และบำรุงรักษาต้นไม้	-	๕๐,๐๐๐	-	-	-	จำนวนพื้นที่สีเขียวเพิ่มขึ้น	มีพื้นที่สีเขียวเพิ่มขึ้น
๑๐	โครงการสนับสนุนกลุ่มการทำปุ๋ยอินทรีย์ อบต.เกาะกลาง	เพื่อส่งเสริมกลุ่มเกษตรกรใช้ปุ๋ยอินทรีย์ในการทำเกษตร	จำนวน ๑ กลุ่ม	-	๕๐,๐๐๐	-	-	-	จำนวนกลุ่มที่เพิ่มขึ้น	กลุ่มเกษตรกรใช้ปุ๋ยอินทรีย์ทำการเกษตร
				๒๐๐,๐๐๐	๒๕๐,๐๐๐	๙๐,๐๐๐	๙๐,๐๐๐	๙๐,๐๐๐		

รายละเอียดโครงการพัฒนา  
แผนพัฒนาท้องถิ่น (พ.ศ. ๒๕๖๑-๒๕๖๕)

องค์การบริหารส่วนตำบลเกาะกลาง อำเภอกะลันตา จังหวัดกระบี่

ก. ยุทธศาสตร์จังหวัดที่ ๔ อนุรักษ์และฟื้นฟูทรัพยากรธรรมชาติและสิ่งแวดล้อมอย่างยั่งยืน

ข. ยุทธศาสตร์การพัฒนาของ อปท. ในเขตจังหวัดที่ ยุทธศาสตร์ที่ ๔ อนุรักษ์ ฟื้นฟูทรัพยากรธรรมชาติและสิ่งแวดล้อมให้อุตสาหกรรมการเป็นเมืองท่องเที่ยวคุณภาพ

๒. ยุทธศาสตร์ด้านการท่องเที่ยว

แผนงานเคหะและชุมชน

ที่	โครงการ	วัตถุประสงค์	เป้าหมาย (ผลผลิตของโครงการ)	งบประมาณและที่มา					ตัวชี้วัด (KPI)	ผลที่คาดว่าจะได้รับ
				๒๕๖๑ (บาท)	๒๕๖๒ (บาท)	๒๕๖๓ (บาท)	๒๕๖๔ (บาท)	๒๕๖๕ (บาท)		
๑	โครงการก่อสร้างอาคารศูนย์บริการนักท่องเที่ยว หมู่ที่ ๓ บ้านปากคลอง	เพื่อให้สำหรับบริการนักท่องเที่ยว	ขนาดกว้าง ๕ เมตร ยาว ๙ เมตร บริเวณสามแยกหาดทุ่งทะเล	-	-	-	๔๐๐,๐๐๐	-	มีศูนย์บริการฯ เพิ่มขึ้น	มีศูนย์บริการนักท่องเที่ยวให้บริการทท.
๒	โครงการขุดลอกคลองแนวเขตป่าชายเลน	เพื่อกำหนดแนวเขตที่ชัดเจน	ขุดลอกแนวเขตป่าชายเลนระยะทาง ๕๐๐๐ เมตร จากคลองโตะหลังถึงคลองหมาก	-	-	๑๐๐,๐๐๐	-	-	พื้นที่มีแนวเขตชัดเจน	มีแนวเขตที่ชัดเจน
๓	โครงการปรับปรุงสภาพภูมิทัศน์บริเวณสองข้างถนนภายในตำบลเกาะกลาง	เพื่อให้สภาพภูมิทัศน์สองข้างถนนสะอาดสวยงามเป็นระเบียบเรียบร้อย	จัดกิจกรรมเพื่อปรับปรุงสภาพภูมิทัศน์บริเวณสองข้างถนนภายในตำบลเกาะกลาง	๒๐,๐๐๐	๒๐,๐๐๐	๒๐,๐๐๐	๒๐,๐๐๐	๒๐,๐๐๐	ภูมิทัศน์สองข้างทางมีความสวยงาม	บริเวณสองข้างถนนสะอาดสวยงามเป็นระเบียบเรียบร้อย

รายละเอียดโครงการพัฒนา  
แผนพัฒนาท้องถิ่น (พ.ศ. ๒๕๖๑-๒๕๖๕)

องค์การบริหารส่วนตำบลเกาะกลาง อำเภอกะลันตา จังหวัดกระบี่

ก. ยุทธศาสตร์จังหวัดที่ ๔ อนุรักษ์และฟื้นฟูทรัพยากรธรรมชาติและสิ่งแวดล้อมอย่างยั่งยืน

ข. ยุทธศาสตร์การพัฒนาของ อปท. ในเขตจังหวัดที่ ยุทธศาสตร์ที่ ๔ อนุรักษ์ ฟื้นฟูทรัพยากรธรรมชาติและสิ่งแวดล้อมให้เอื้อต่อการเป็นเมืองท่องเที่ยวคุณภาพ

๒. ยุทธศาสตร์ด้านการท่องเที่ยว

แผนงานเคหะและชุมชน

ที่	โครงการ	วัตถุประสงค์	เป้าหมาย (ผลผลิตของโครงการ)	งบประมาณและที่มา					ตัวชี้วัด (KPI)	ผลที่คาดว่าจะได้รับ
				๒๕๖๑ (บาท)	๒๕๖๒ (บาท)	๒๕๖๓ (บาท)	๒๕๖๔ (บาท)	๒๕๖๕ (บาท)		
๔	โครงการก่อสร้างสะพานศึกษาเส้นทางธรรมชาติ (เสนอโดยประชาคม ม.๕)	เพื่อก่อสร้างสะพานทางเท้าสำหรับศึกษาเส้นทางธรรมชาติ	ก่อสร้างสะพานทางเท้า กว้าง ๑ เมตร ระยะทาง ประมาณ ๗๐๐ เมตร อย่างน้อยปีละ ๑ แห่ง	-	๕๐๐,๐๐๐	-	-	-	ร้อยละที่ประชาชนพึงพอใจ	มีแหล่งท่องเที่ยวที่ดึงดูดนักท่องเที่ยว
๕	โครงการปรับปรุงพัฒนาชายหาดให้เป็นแหล่งท่องเที่ยว	เพื่อส่งเสริมการท่องเที่ยวในตำบล	ปรับปรุงชายหาด ห้างน้ำ ลานจอดรถ ในหมู่ที่ ๙	-	-	๒๐๐,๐๐๐	-	-	ร้อยละที่ประชาชนพึงพอใจ	ประชาชนมีรายได้จากการท่องเที่ยว
๖	โครงการก่อสร้างจุดชมวิว	เพื่อส่งเสริมการท่องเที่ยวในตำบล	จัดสร้างจุดชมวิว อย่างน้อยปีละ ๑ แห่ง	-	-	๕๐๐,๐๐๐	-	-	มีจุดชมวิวเพิ่มขึ้น	มีแหล่งท่องเที่ยวเพิ่มขึ้น
๗	โครงการปรับปรุงภูมิทัศน์ที่สาธารณะท่าเทียบเรือช่องแห้ง	เพื่อพัฒนาแหล่งท่องเที่ยวให้มีความสวยงาม	ปรับปรุงภูมิทัศน์ที่ท่าเทียบเรือช่องแห้ง ในหมู่ที่ ๗	-	-	๑๐๐,๐๐๐	-	-	ร้อยละที่ประชาชนพึงพอใจ	สถานที่ท่องเที่ยวที่มีความสวยงาม

รายละเอียดโครงการพัฒนา

แผนพัฒนาท้องถิ่น (พ.ศ. ๒๕๖๑-๒๕๖๕)

องค์การบริหารส่วนตำบลเกาะกลาง อำเภอกะลันตา จังหวัดกระบี่

ก. ยุทธศาสตร์จังหวัดที่ ๔ อนุรักษ์และฟื้นฟูทรัพยากรธรรมชาติและสิ่งแวดล้อมอย่างยั่งยืน

ข. ยุทธศาสตร์การพัฒนาของ อปท. ในเขตจังหวัดที่ ยุทธศาสตร์ที่ ๔ อนุรักษ์ ฟื้นฟูทรัพยากรธรรมชาติและสิ่งแวดล้อมให้เอื้อต่อการเป็นเมืองท่องเที่ยวคุณภาพ

๒. ยุทธศาสตร์ด้านการท่องเที่ยว

แผนงานเคหะและชุมชน

ที่	โครงการ	วัตถุประสงค์	เป้าหมาย (ผลผลิตของโครงการ)	งบประมาณและที่มา					ตัวชี้วัด (KPI)	ผลที่คาดว่าจะได้รับ
				๒๕๖๑ (บาท)	๒๕๖๒ (บาท)	๒๕๖๓ (บาท)	๒๕๖๔ (บาท)	๒๕๖๕ (บาท)		
๘	โครงการจัดทำป้ายเตือนการจราจร ป้ายบอกระยะทางในตำบล และป้ายสัมพันธ์กิจกรรมต่าง ๆ	เพื่อจัดทำป้ายบอกระยะทาง ระหว่างหมู่บ้าน ตำบล ฯลฯ ป้ายประชาสัมพันธ์ เพื่อส่งเสริมการท่องเที่ยว	เส้นทางสายหลัก ๑๐ หมู่บ้าน	-	-	๑๐๐,๐๐๐	-	-	ร้อยละที่ประชาชนพึงพอใจ	มีป้ายบอกระยะทางสำหรับผู้สัญจรไปมา
๙	โครงการก่อสร้างซุ้มป้ายหมู่บ้าน/ตำบล ในหมู่ ๑-๑๐	เพื่อประชาสัมพันธ์หมู่บ้านด้านความเข้มแข็งของชุมชน และด้านการท่องเที่ยว	ซุ้มทางเข้าหมู่บ้าน เสาทำด้วยโครงเหล็ก กว้าง ๙ เมตร สูง ๗ เมตร	-	-	๑๐๐,๐๐๐	-	-	ร้อยละที่ประชาชนพึงพอใจ	ทางเข้าหมู่บ้านมีความสวยงาม
๑๐	โครงการปรับปรุงภูมิทัศน์เกาะบ้านใหญ่ เสนอโดยชุมชนหมู่ที่ ๔	เพื่อปรับปรุงภูมิทัศน์ให้มีความสวยงามพร้อม	ปรับปรุงภูมิทัศน์เกาะบ้านใหญ่ ในหมู่ที่ ๔	-	-	๒๐๐,๐๐๐	-	-	มีแหล่งท่องเที่ยวเพิ่มขึ้น	มีแหล่งท่องเที่ยวเพิ่มขึ้น
				๒๐,๐๐๐	๒๐,๐๐๐	๑,๓๒๐,๐๐๐	๔๒๐,๐๐๐	๒๐,๐๐๐		

รายละเอียดโครงการพัฒนา  
แผนพัฒนาท้องถิ่น (พ.ศ. ๒๕๖๑-๒๕๖๕)

องค์การบริหารส่วนตำบลเกาะกลาง อำเภอกะลันตา จังหวัดกระบี่

ก. ยุทธศาสตร์จังหวัดที่ ๔ อนุรักษ์และฟื้นฟูทรัพยากรธรรมชาติและสิ่งแวดล้อมอย่างยั่งยืน

ข. ยุทธศาสตร์การพัฒนาของ อปท. ในเขตจังหวัดที่ ยุทธศาสตร์ที่ ๔ อนุรักษ์ ฟื้นฟูทรัพยากรธรรมชาติและสิ่งแวดล้อมให้เอื้อต่อการเป็นเมืองท่องเที่ยวคุณภาพ

๒. ยุทธศาสตร์ด้านการท่องเที่ยว

แผนงานการเกษตร

ที่	โครงการ	วัตถุประสงค์	เป้าหมาย (ผลผลิตของโครงการ)	งบประมาณและที่มา					ตัวชี้วัด (KPI)	ผลที่คาดว่าจะได้รับ
				๒๕๖๑ (บาท)	๒๕๖๒ (บาท)	๒๕๖๓ (บาท)	๒๕๖๔ (บาท)	๒๕๖๕ (บาท)		
๑	โครงการอนุรักษ์พันธุกรรมพืชอันเนื่องมาจากพระราชดำริสมเด็จพระเทพรัตนราชสุดาฯ สยามบรมราชกุมารี	เพื่ออนุรักษ์พันธุกรรมพืชและทรัพยากรในพื้นที่ตำบลเกาะกลางให้ดำรงอยู่อย่างยั่งยืนและนำไปใช้ประโยชน์ได้	หมู่บ้านทั้ง ๑๐ หมู่บ้านป่าทุ่งโพธิ์	๑๐๐,๐๐๐	๑๐๐,๐๐๐	๑๐๐,๐๐๐	๑๐๐,๐๐๐	๑๐๐,๐๐๐	มีจำนวนต้นไม้ที่ได้รับการสำรวจเพิ่มมากขึ้นในพื้นที่ป่าชุมชน	ได้รวบรวมเก็บรักษาพันธุ์พืชที่มีอยู่และใกล้สูญพันธุ์โดยทำการรวบรวมพันธุ์กรรม
รวม ๑ โครงการ				๑๐๐,๐๐๐	๑๐๐,๐๐๐	๑๐๐,๐๐๐	๑๐๐,๐๐๐	๑๐๐,๐๐๐		



รายละเอียดโครงการพัฒนา  
แผนพัฒนาท้องถิ่น (พ.ศ. ๒๕๖๑-๒๕๖๕)

องค์การบริหารส่วนตำบลเกาะกลาง อำเภอเกาะลันตา จังหวัดกระบี่

ก. ยุทธศาสตร์จังหวัดที่ ๔ อนุรักษ์และฟื้นฟูทรัพยากรธรรมชาติและสิ่งแวดล้อมอย่างยั่งยืน

ข. ยุทธศาสตร์การพัฒนาของ อปท. ในเขตจังหวัดที่ ยุทธศาสตร์ที่ ๔ อนุรักษ์ ฟื้นฟูทรัพยากรธรรมชาติและสิ่งแวดล้อมให้อุตสาหกรรมการเป็นเมืองท่องเที่ยวคุณภาพ

๒. ยุทธศาสตร์ด้านการท่องเที่ยว

แผนงานสร้างความเข้มแข็งของชุมชน

ที่	โครงการ	วัตถุประสงค์	เป้าหมาย (ผลผลิตของโครงการ)	งบประมาณและที่มา					ตัวชี้วัด (KPI)	ผลที่คาดว่าจะได้รับ
				๒๕๖๑ (บาท)	๒๕๖๒ (บาท)	๒๕๖๓ (บาท)	๒๕๖๔ (บาท)	๒๕๖๕ (บาท)		
๑	โครงการพัฒนาท่องเที่ยววิถีชีวิตชุมชน	เพื่อส่งเสริมให้มีการเชื่อมโยงเครือข่ายอบรมและให้ความรู้ในเรื่องการท่องเที่ยววิถีชีวิตชุมชน	อบรมเจ้าหน้าที่อบรมสื่อและการประชาสัมพันธ์การจัดการจัดระบบการท่องเที่ยวชุมชน	๕๐,๐๐๐	-	-	-	-	จำนวนผู้เข้าอบรมมีความรู้เพิ่มขึ้น	เจ้าหน้าที่ที่มีความรู้การท่องเที่ยวเพิ่มขึ้น
๒	โครงการป้องกันและปราบปรามการบุกรุกทำลายทรัพยากรธรรมชาติ	เพื่อจัดกิจกรรมในการป้องกันและปราบปรามการบุกรุกทำลายทรัพยากรธรรมชาติ	อุดหนุนอำเภอเกาะลันตาอย่างน้อยปีละ ๑ ครั้ง	๓๐,๐๐๐	-	-	-	-	จำนวนครั้งจัดอบรม	ทรัพยากรธรรมชาติในเขตอำเภอเกาะลันตามีความสมบูรณ์
๓	โครงการงานลานतालันตา	เพื่อจัดกิจกรรมในเทศกาลลานतालันตา	จัดกิจกรรม ลานतालันตาอย่างน้อยปีละ ๑ ครั้ง	๑๐๐,๐๐๐	๑๐๐,๐๐๐	๑๐๐,๐๐๐	๑๐๐,๐๐๐	๑๐๐,๐๐๐	ร้อยละที่นักท่องเที่ยวพึงพอใจ	นักท่องเที่ยวมีปริมาณมากขึ้น

รายละเอียดโครงการพัฒนา

แผนพัฒนาท้องถิ่น (พ.ศ. ๒๕๖๑-๒๕๖๕)

องค์การบริหารส่วนตำบลเกาะกลาง อำเภอกะลันตา จังหวัดกระบี่

ก. ยุทธศาสตร์จังหวัดที่ ๔ อนุรักษ์และฟื้นฟูทรัพยากรธรรมชาติและสิ่งแวดล้อมอย่างยั่งยืน

ข. ยุทธศาสตร์การพัฒนาของ อปท. ในเขตจังหวัดที่ ยุทธศาสตร์ที่ ๔ อนุรักษ์ ฟื้นฟูทรัพยากรธรรมชาติและสิ่งแวดล้อมให้เอื้อต่อการเป็นเมืองท่องเที่ยวคุณภาพ

๒. ยุทธศาสตร์ด้านการท่องเที่ยว

แผนงานสร้างความเข้มแข็งของชุมชน

ที่	โครงการ	วัตถุประสงค์	เป้าหมาย (ผลผลิตของโครงการ)	งบประมาณและที่มา					ตัวชี้วัด (KPI)	ผลที่คาดว่าจะได้รับ
				๒๕๖๑ (บาท)	๒๕๖๒ (บาท)	๒๕๖๓ (บาท)	๒๕๖๔ (บาท)	๒๕๖๕ (บาท)		
๔	โครงการพัฒนาศักยภาพด้านการท่องเที่ยวชุมชน	เพื่อส่งเสริมการท่องเที่ยวในชุมชน	จัดกิจกรรม ส่งเสริมด้านการท่องเที่ยวชุมชน	๑๐๐,๐๐๐	๑๐๐,๐๐๐	๑๐๐,๐๐๐	๑๐๐,๐๐๐	๑๐๐,๐๐๐	ร้อยละที่ประชาชนพึงพอใจ	มีนักท่องเที่ยวเพิ่มมากขึ้น
๕	โครงการอนุรักษ์รักษาทรัพยากรธรรมชาติและสิ่งแวดล้อม	เพื่ออนุรักษ์รักษาทรัพยากรธรรมชาติ	จัดกิจกรรมจัดทำบ้านปลา วางท่อน้ำ และการทำฝายน้ำ และค่าใช้จ่ายอื่น ๆ ที่เกี่ยวข้อง	๒๐๐,๐๐๐	๒๐๐,๐๐๐	๒๐๐,๐๐๐	๒๐๐,๐๐๐	๒๐๐,๐๐๐	ร้อยละที่ประชาชนพึงพอใจ	นักท่องเที่ยวมีปริมาณมากขึ้น
				๔๘๐,๐๐๐	๔๐๐,๐๐๐	๔๐๐,๐๐๐	๔๐๐,๐๐๐	๔๐๐,๐๐๐		
				๘๐๐,๐๐๐	๗๗๐,๐๐๐	๑,๙๑๐,๐๐๐	๑,๐๑๐,๐๐๐	๖๑๐,๐๐๐		

รายละเอียดโครงการพัฒนา

แผนพัฒนาท้องถิ่น (พ.ศ. ๒๕๖๑-๒๕๖๕)

องค์การบริหารส่วนตำบลเกาะกลาง อำเภอกะลันตา จังหวัดกระบี่

- ก. ยุทธศาสตร์จังหวัดที่ ๒ ยกระดับขีดความสามารถในการผลิตด้านการเกษตรและแปรรูปสินค้าเกษตร อย่างครบวงจร ควบคู่กับการพัฒนาอุตสาหกรรมสะอาดและพลังงานทางเลือก
- ข. ยุทธศาสตร์การพัฒนาของ อปท. ในเขตจังหวัดที่ ๒ เพิ่มมูลค่าผลผลิตทางการเกษตร และเพิ่มศักยภาพให้กับเกษตรกร
๓. ยุทธศาสตร์ด้านเศรษฐกิจและรายได้

แผนงานบริหารงานทั่วไป

ที่	โครงการ	วัตถุประสงค์	เป้าหมาย (ผลผลิตของโครงการ)	งบประมาณและที่มา					ตัวชี้วัด (KPI)	ผลที่คาดว่าจะได้รับ
				๒๕๖๑ (บาท)	๒๕๖๒ (บาท)	๒๕๖๓ (บาท)	๒๕๖๔ (บาท)	๒๕๖๕ (บาท)		
๑	โครงการส่งเสริมพัฒนา ยกระดับมาตรฐานสินค้า ออย./ฮาลาล/มอช)	เพื่อพัฒนาสินค้าชุมชน ให้ได้มาตรฐาน	จัดอบรมให้ความรู้แก่ กลุ่มอาชีพต่าง ๆ	-	-	๑๐,๐๐๐	-	-	จำนวน ผู้เข้าร่วม โครงการ	สินค้าชุมชน ได้รับมาตรฐาน
๒	โครงการปลูกข้าววันแม่ เก็บเกี่ยววันพ่อ	เพื่อส่งเสริมการปลูกข้าว ในพื้นที่ตำบลเกาะกลาง	สนับสนุนกิจกรรมปลูก ข้าววันแม่เก็บเกี่ยว วันพ่อย่างน้อยปีละ ปีละ ๑ ครั้ง	๓๐,๐๐๐	๓๐,๐๐๐	๓๐,๐๐๐	๓๐,๐๐๐	๓๐,๐๐๐	จำนวนผู้ เข้าร่วม โครงการ	ชาวนามีขวัญ และกำลังใจ ในการทำงาน
๓	โครงการส่งเสริมครอบครัว เศรษฐกิจพอเพียง	เพื่อส่งเสริมให้ประชาชน ดำเนินชีวิตด้วยหลัก เศรษฐกิจพอเพียง	ประชาชนอย่างน้อย ๒๐ ครัวเรือน ดำเนินชีวิตโดย เศรษฐกิจพอเพียง	-	-	๕๐,๐๐๐	-	-	จำนวน ผู้เข้าร่วม โครงการ	ผู้เข้าร่วมมีราย จ่ายลดลงและ มีรายได้ให้สูงขึ้น
				๓๐,๐๐๐	๓๐,๐๐๐	๙๐,๐๐๐	๓๐,๐๐๐	๓๐,๐๐๐		

รายละเอียดโครงการพัฒนา

แผนพัฒนาท้องถิ่น (พ.ศ. ๒๕๖๑-๒๕๖๕)

องค์การบริหารส่วนตำบลเกาะกลาง อำเภอกะลันตา จังหวัดกระบี่

- ก. ยุทธศาสตร์จังหวัดที่ ๒ ยกระดับขีดความสามารถในการผลิตด้านการเกษตรและแปรรูปสินค้าเกษตร อย่างครบวงจร ควบคู่กับการพัฒนาอุตสาหกรรมสะอาดและพลังงานทางเลือก
- ข. ยุทธศาสตร์การพัฒนาของ อปท. ในเขตจังหวัดที่ ๒ เพิ่มมูลค่าผลผลิตทางการเกษตร และเพิ่มศักยภาพให้กับเกษตรกร
๓. ยุทธศาสตร์ด้านเศรษฐกิจและรายได้

แผนงานสร้างความเข้มแข็งและชุมชน

ที่	โครงการ	วัตถุประสงค์	เป้าหมาย (ผลผลิตของโครงการ)	งบประมาณและที่มา					ตัวชี้วัด (KPI)	ผลที่คาดว่าจะได้รับ
				๒๕๖๑ (บาท)	๒๕๖๒ (บาท)	๒๕๖๓ (บาท)	๒๕๖๔ (บาท)	๒๕๖๕ (บาท)		
๑	โครงการฝึกอบรมพัฒนากลุ่มอาชีพ ผู้สูงอายุ ผู้ด้อยโอกาส เยาวชน	เพื่อส่งเสริม ฝึกอบรมและพัฒนา กลุ่มอาชีพ ให้กับ เด็กและเยาวชน ผู้สูงอายุ ผู้ด้อยโอกาสทางสังคม ให้มีอาชีพเลี้ยงดูตนเองได้	เด็กและเยาวชน สตรี ผู้สูงอายุ ผู้พิการ ผู้ด้อยโอกาสทางสังคม ในพื้นที่ตำบลเกาะกลาง	๕๐,๐๐๐	๕๐,๐๐๐	๕๐,๐๐๐	๕๐,๐๐๐	๕๐,๐๐๐	มีการฝึกอบรมอาชีพให้กับกลุ่มเป้าหมาย กลุ่มต่าง ๆ	กลุ่มเป้าหมายได้รับการฝึกอบรมในการประกอบอาชีพ
๒	โครงการส่งเสริมเลี้ยงปลาในกระชัง	เพื่อส่งเสริมอาชีพเลี้ยงปลาในกระชัง	ส่งเสริมอาชีพการเลี้ยง สนับสนุนกระชังปลา พร้อมพันธุ์ปลา	-	-	๕๐,๐๐๐	-	-	ร้อยละที่ประชาชนพึงพอใจ	ประชาชนมีรายได้เสริมจากการเลี้ยงปลาในกระชัง
๓	โครงการส่งเสริมอนุรักษ์ควายไทย	เพื่อส่งเสริมอาชีพการเลี้ยงควายไทยตามพระราชเสาวนีย์	ส่งเสริมการอนุรักษ์และ การจัดตั้งโรงเรียนสอนควาย	-	-	-	๕๐,๐๐๐	-	จำนวนผู้เข้าร่วมโครงการ	ประชาชนมีรายได้เสริมจากการเลี้ยงกระบือ

รายละเอียดโครงการพัฒนา

แผนพัฒนาท้องถิ่น (พ.ศ. ๒๕๖๑-๒๕๖๕)

องค์การบริหารส่วนตำบลเกาะกลาง อำเภอกะลันตา จังหวัดกระบี่

ก. ยุทธศาสตร์จังหวัดที่ ๒ ยกระดับขีดความสามารถในการผลิตด้านการเกษตรและแปรรูปสินค้าเกษตร อย่างครบวงจร ควบคู่กับการพัฒนาอุตสาหกรรมสะอาดและพลังงานทางเลือก

ข. ยุทธศาสตร์การพัฒนาของ อปท. ในเขตจังหวัดที่ ๒ เพิ่มมูลค่าผลผลิตทางการเกษตร และเพิ่มศักยภาพให้กับการเกษตร

๓. ยุทธศาสตร์ด้านเศรษฐกิจและรายได้

แผนงานสร้างความเข้มแข็งและชุมชน

ที่	โครงการ	วัตถุประสงค์	เป้าหมาย (ผลผลิตของโครงการ)	งบประมาณและที่มา					ตัวชี้วัด (KPI)	ผลที่คาดว่าจะได้รับ
				๒๕๖๑ (บาท)	๒๕๖๒ (บาท)	๒๕๖๓ (บาท)	๒๕๖๔ (บาท)	๒๕๖๕ (บาท)		
๔	โครงการจัดตั้งธนาคารปู	เพื่ออนุรักษ์และขยายพันธุ์ปูในตำบลเกาะกลาง	จัดตั้งธนาคารปู	-	-	-	๕๐,๐๐๐	-	จำนวนผู้เข้าร่วมโครงการ	จำนวนปูในพื้นที่เกาะกลางมีจำนวนมากขึ้น
๕	โครงการพัฒนาศักยภาพกลุ่มแม่บ้าน แกนนำ เช่น ด้านภาษาต่างประเทศ	เพื่อพัฒนาศักยภาพกลุ่มแม่บ้าน แกนนำ	ส่งเสริมและพัฒนาอาชีพให้แก่กลุ่มแม่บ้านภายในตำบลเกาะกลาง	-	-	-	๕๐,๐๐๐	-	ร้อยละที่ประชาชนพึงพอใจ	กลุ่มแม่บ้านมีรายได้เสริม
๖	โครงการอบรมพัฒนาศักยภาพส่งเสริมอาชีพและภูมิปัญญาและจัดตั้งกลุ่ม	เพื่อพัฒนากลุ่มอาชีพให้มีประสิทธิภาพในการบริหารจัดการกลุ่มอาชีพ	จัดกิจกรรมฝึกอบรมให้แก่กลุ่มอาชีพและกลุ่มวิสาหกิจชุมชน	๔๐,๐๐๐	๔๐,๐๐๐	๔๐,๐๐๐	๔๐,๐๐๐	๔๐,๐๐๐	ร้อยละที่ประชาชนพึงพอใจ	ประชาชนมีงานทำมีรายได้ มีคุณภาพชีวิตที่ดี
๗	โครงการส่งเสริมกลุ่มเลี้ยงแพะพร้อมโรงเรือน	เพื่อสนับสนุนส่งเสริมอาชีพกลุ่มเลี้ยงแพะ	แพะ จำนวน ๕๐ ตัวพร้อมโรงเรือนขนาดกว้าง ๑๐*๑๐	-	-	๑๐๐,๐๐๐	-	-	ผู้ประกอบการมีรายได้เสริม	ประชาชนมีรายได้เสริมจากการเลี้ยงแพะ

รายละเอียดโครงการพัฒนา

แผนพัฒนาท้องถิ่น (พ.ศ. ๒๕๖๑-๒๕๖๕)

องค์การบริหารส่วนตำบลเกาะกลาง อำเภอกะลันตา จังหวัดกระบี่

- ก. ยุทธศาสตร์จังหวัดที่ ๒ ยกระดับขีดความสามารถในการผลิตด้านการเกษตรและแปรรูปสินค้าเกษตร อย่างครบวงจร ควบคู่กับการพัฒนาอุตสาหกรรมสะอาดและพลังงานทางเลือก
- ข. ยุทธศาสตร์การพัฒนาของ อปท. ในเขตจังหวัดที่ ๒ เพิ่มมูลค่าผลผลิตทางการเกษตร และเพิ่มศักยภาพให้กับเกษตรกร
๓. ยุทธศาสตร์ด้านเศรษฐกิจและรายได้

แผนงานสร้างความเข้มแข็งและชุมชน

ที่	โครงการ	วัตถุประสงค์	เป้าหมาย (ผลผลิตของโครงการ)	งบประมาณและที่มา					ตัวชี้วัด (KPI)	ผลที่คาดว่าจะได้รับ
				๒๕๖๑ (บาท)	๒๕๖๒ (บาท)	๒๕๖๓ (บาท)	๒๕๖๔ (บาท)	๒๕๖๕ (บาท)		
๘	โครงการอบรมด้านการบริหารจัดการกลุ่มอาชีพ	เพื่อให้ประชาชนมีการรวมกลุ่มสร้างงานสร้างอาชีพเพิ่มรายได้ให้แก่ตนเองและครอบครัว	ฝึกอบรมการบริหารจัดการกลุ่มอาชีพ และแกนนำทุกภาคส่วน	๕๐,๐๐๐	๕๐,๐๐๐	๕๐,๐๐๐	๕๐,๐๐๐	๕๐,๐๐๐	จำนวนผู้เข้าร่วมโครงการ	กลุ่มอาชีพได้รับความรู้สามารถประกอบอาชีพมีรายได้เพิ่มขึ้น
๙	โครงการส่งเสริมอาชีพให้กับประชาชนตำบลเกาะกลาง	พัฒนาด้านอาชีพให้กับประชาชนให้มีรายได้เสริมที่มั่นคง	ประชาชนทั่วไป จำนวน ๑๐๐ คน	๕๐,๐๐๐	๕๐,๐๐๐	๕๐,๐๐๐	๕๐,๐๐๐	๕๐,๐๐๐	จำนวนผู้เข้าร่วมโครงการ	เกิดกลุ่มอาชีพที่เป็นรูปธรรม
๑๐	โครงการพัฒนาศักยภาพศูนย์บริการและถ่ายทอดเทคโนโลยีเพื่อการเกษตรตำบลเกาะกลาง	เพื่อเพิ่มประสิทธิภาพศูนย์บริการและถ่ายทอดเทคโนโลยีการเกษตร	เป็นค่าใช้จ่ายในการบริหารและจัดกิจกรรมของศูนย์ถ่ายทอดเทคโนโลยีการเกษตรอย่างน้อยปีละ ๑ ครั้ง	๑๕,๐๐๐	๑๕,๐๐๐	๑๕,๐๐๐	๑๕,๐๐๐	๑๕,๐๐๐	จำนวนผู้เข้าร่วมโครงการ	ประชาชนในพื้นที่ได้รับทราบข้อมูลความรู้ด้านการเกษตรที่ทันสมัย

รายละเอียดโครงการพัฒนา

แผนพัฒนาท้องถิ่น (พ.ศ. ๒๕๖๑-๒๕๖๕)

องค์การบริหารส่วนตำบลเกาะกลาง อำเภอกะลันตา จังหวัดกระบี่

ก. ยุทธศาสตร์จังหวัดที่ ๒ ยกระดับขีดความสามารถในการผลิตด้านการเกษตรและแปรรูปสินค้าเกษตร อย่างครบวงจร ควบคู่กับการพัฒนาอุตสาหกรรมสะอาดและพลังงานทางเลือก

ข. ยุทธศาสตร์การพัฒนาของ อปท. ในเขตจังหวัดที่ ๒ เพิ่มมูลค่าผลผลิตทางการเกษตร และเพิ่มศักยภาพให้กับเกษตรกร

๓. ยุทธศาสตร์ด้านเศรษฐกิจและรายได้

๓.๑ แผนงานสร้างความเข้มแข็งและชุมชน

ที่	โครงการ	วัตถุประสงค์	เป้าหมาย (ผลผลิตของโครงการ)	งบประมาณและที่มา					ตัวชี้วัด (KPI)	ผลที่คาดว่าจะได้รับ
				๒๕๖๑ (บาท)	๒๕๖๒ (บาท)	๒๕๖๓ (บาท)	๒๕๖๔ (บาท)	๒๕๖๕ (บาท)		
๑๑	โครงการฝึกอบรมและทัศนศึกษาดูงานเพื่อพัฒนาการประกอบอาชีพให้กับกลุ่มแม่บ้าน	เพื่อสร้างโอกาสให้กลุ่มฯ ได้เรียนรู้และนำความรู้ไปพัฒนาให้เกิดประโยชน์สูงสุด	กลุ่มแม่บ้านภายในตำบล จำนวน ๕๐ คน	-	-	๑๐๐,๐๐๐	-	-	ร้อยละของ กลุ่มแม่บ้าน ได้รับการ ฝึกอบรม ร้อยละ ๘๐	นำความรู้มา พัฒนาได้อย่าง เหมาะสมและ สร้างองค์ความรู้ วิสัยทัศน์ใหม่ๆ และนำไปใช้ได้
๑๒	โครงการพัฒนาศักยภาพกลุ่มสตรี	เพื่อเสริมสร้างศักยภาพในการพัฒนาตนเองของสตรีให้เป็นที่ยอมรับต่อสังคม	กลุ่มสตรีตำบลเกาะกลาง	๓๐,๐๐๐	๓๐,๐๐๐	๓๐,๐๐๐	๓๐,๐๐๐	๓๐,๐๐๐	ร้อยละของ กลุ่มแม่บ้าน ได้รับการ ฝึกอบรม ร้อยละ ๘๐	นำความรู้มา พัฒนาได้อย่าง เหมาะสมและ สร้างองค์ความรู้ วิสัยทัศน์ใหม่ๆ และนำไปใช้ได้

รายละเอียดโครงการพัฒนา

แผนพัฒนาท้องถิ่น (พ.ศ. ๒๕๖๑-๒๕๖๕)

องค์การบริหารส่วนตำบลเกาะกลาง อำเภอกะลันตา จังหวัดกระบี่

- ก. ยุทธศาสตร์จังหวัดที่ ๒ ยกระดับขีดความสามารถในการผลิตด้านการเกษตรและแปรรูปสินค้าเกษตร อย่างครบวงจร ควบคู่กับการพัฒนาอุตสาหกรรมสะอาดและพลังงานทางเลือก
- ข. ยุทธศาสตร์การพัฒนาของ อปท. ในเขตจังหวัดที่ ๒ เพิ่มมูลค่าผลผลิตทางการเกษตร และเพิ่มศักยภาพให้กับเกษตรกร
๓. ยุทธศาสตร์ด้านเศรษฐกิจและรายได้

๓.๑ แผนงานสร้างความเข้มแข็งและชุมชน

ที่	โครงการ	วัตถุประสงค์	เป้าหมาย (ผลผลิตของโครงการ)	งบประมาณและที่มา					ตัวชี้วัด (KPI)	ผลที่คาดว่าจะได้รับ
				๒๕๖๑ (บาท)	๒๕๖๒ (บาท)	๒๕๖๓ (บาท)	๒๕๖๔ (บาท)	๒๕๖๕ (บาท)		
๑๔	โครงการฝึกอบรมส่งเสริมอาชีพและสินค้าชุมชน (OTOP)	เพื่อส่งเสริมกลุ่มอาชีพด้านต่างๆ ในตำบล ทางด้านการตลาด และเผยแพร่ผลิตภัณฑ์สินค้าของตำบล	ประชาสัมพันธ์สินค้าชุมชน (OTOP) ตำบลเกาะกลาง	-	-	-	๑๐,๐๐๐	-	ร้อยละของสินค้าชุมชน (OTOP) ที่ได้มาตรฐาน	ยกระดับและพัฒนารูปแบบส่งเสริมอาชีพ เกิดการระดมทรัพยากรและความร่วมมือจากหน่วยงานภายนอก
๑๕	โครงการอบรมเพื่อพัฒนาศักยภาพส่งเสริมอาชีพ ภูมิปัญญาและการบริหารจัดการกลุ่มอาชีพพื้นที่ตำบลเกาะกลาง	๑. เพื่อให้ความรู้โดยตรงแก่คณะทำงานและแกนนำศูนย์พัฒนาครอบครัวในชุมชนตำบลเกาะกลาง ให้เสนอแนะข้อคิดเห็น เสนอกรอบในการดำเนินกิจกรรมโครงการต่าง ๆ ประจำปี	คณะทำงานศูนย์พัฒนาครอบครัวในชุมชนตำบลเกาะกลาง ไม่ต่ำกว่า ๕๐ คน ได้รับการอบรม	๕๐,๐๐๐	๕๐,๐๐๐	๕๐,๐๐๐	๕๐,๐๐๐	๕๐,๐๐๐	จำนวนโครงการที่จัดทำ ๑ ครั้ง/ปี	ศูนย์พัฒนาครอบครัวในชุมชน ต. เกาะกลาง เข้าใจแนวทาง และกำหนดทิศทางในการดำเนินกิจกรรมตามหัว



รายละเอียดโครงการพัฒนา

แผนพัฒนาท้องถิ่น (พ.ศ. ๒๕๖๑-๒๕๖๕)

องค์การบริหารส่วนตำบลเกาะกลาง อำเภอกะลันตา จังหวัดกระบี่

ก. ยุทธศาสตร์จังหวัดที่ ๒ ยกระดับขีดความสามารถในการผลิตด้านการเกษตรและแปรรูปสินค้าเกษตร อย่างครบวงจร ควบคู่กับการพัฒนาอุตสาหกรรมสะอาดและพลังงานทางเลือก

ข. ยุทธศาสตร์การพัฒนาของ อปท.ในเขตจังหวัดที่ ๒ เพิ่มมูลค่าผลผลิตทางการเกษตร และเพิ่มศักยภาพให้กับเกษตรกร

๓. ยุทธศาสตร์ด้านเศรษฐกิจและรายได้

๓.๑ แผนงานสร้างความเข้มแข็งและชุมชน

ที่	โครงการ	วัตถุประสงค์	เป้าหมาย (ผลผลิตของโครงการ)	งบประมาณและที่มา					ตัวชี้วัด (KPI)	ผลที่คาดว่าจะได้รับ
				๒๕๖๑ (บาท)	๒๕๖๒ (บาท)	๒๕๖๓ (บาท)	๒๕๖๔ (บาท)	๒๕๖๕ (บาท)		
๑๖	โครงการอบรมเพื่อพัฒนาศักยภาพในการบริหารงานและการส่งเสริมการสร้างอาชีพสร้างรายได้ให้กับสมาชิกชมรมผู้สูงอายุตำบลเกาะกลาง	๑.ชมรมผู้สูงอายุเข้าถึงแหล่งงบประมาณต่าง ๆ ๒.มีความเข้มแข็งขึ้น ๓.กลุ่มเป้าหมายผู้สูงอายุเห็นด้วย และเข้าร่วมเป็นสมาชิกชมรมมากขึ้นทุกปีตามเป้าหมายของชมรมฯ	ผู้สูงอายุในพื้นที่เข้าร่วมเป็นสมาชิกชมรมอย่างน้อยปีละ ๑๕๐ คน	๑๐๐,๐๐๐	๑๐๐,๐๐๐	๑๐๐,๐๐๐	๑๐๐,๐๐๐	๑๐๐,๐๐๐	จำนวนผู้สูงอายุเข้าร่วมโครงการ	คณะบริหารชมรมมีความรู้ความเข้าใจในขั้นตอนและร่วมมือการปฏิบัติตามหน้าที่และการดำเนินงานมีความต่อ
๑๗	อุดหนุนกลุ่มอาชีพ	เพื่ออุดหนุนเงินทุนต่างๆให้แก่อุปกรณ์อาชีพ	กลุ่มอาชีพภายในตำบลเกาะกลาง	๒๐๐,๐๐๐	๒๐๐,๐๐๐	๒๐๐,๐๐๐	๒๐๐,๐๐๐	๒๐๐,๐๐๐	จำนวนกลุ่มอาชีพที่ขออุดหนุน	กลุ่มอาชีพต่างๆมีรายได้เพิ่มขึ้น
๑๘	อุดหนุนกลุ่มองค์กรภาคประชาชนในพื้นที่ตำบลเกาะกลาง	เพื่ออุดหนุนกลุ่มอาชีพในตำบลเกาะกลางที่ดำเนินการถูกต้องตามระเบียบการขึ้นทะเบียนกลุ่ม	กลุ่มอาชีพที่ดำเนินการถูกต้องตามระเบียบ	๒๐๐,๐๐๐	๒๐๐,๐๐๐	๒๐๐,๐๐๐	๒๐๐,๐๐๐	๒๐๐,๐๐๐	จำนวนกลุ่มอาชีพที่ขออุดหนุน	กลุ่มอาชีพต่างๆมีรายได้เพิ่มขึ้น

รายละเอียดโครงการพัฒนา

แผนพัฒนาท้องถิ่น (พ.ศ. ๒๕๖๑-๒๕๖๕)

องค์การบริหารส่วนตำบลเกาะกลาง อำเภอกะลันตา จังหวัดกระบี่

ก. ยุทธศาสตร์จังหวัดที่ ๒ ยกระดับขีดความสามารถในการผลิตด้านการเกษตรและแปรรูปสินค้าเกษตร อย่างครบวงจร ควบคู่กับการพัฒนาอุตสาหกรรมสะอาดและพลังงานทางเลือก

ข. ยุทธศาสตร์การพัฒนาของ อปท. ในเขตจังหวัดที่ ๒ เพิ่มมูลค่าผลผลิตทางการเกษตร และเพิ่มศักยภาพให้กับเกษตรกร

๓. ยุทธศาสตร์ด้านเศรษฐกิจและรายได้

๓.๑ แผนงานสร้างความเข้มแข็งและชุมชน

ที่	โครงการ	วัตถุประสงค์	เป้าหมาย (ผลผลิตของโครงการ)	งบประมาณและที่มา					ตัวชี้วัด (KPI)	ผลที่คาดว่าจะได้รับ
				๒๕๖๑ (บาท)	๒๕๖๒ (บาท)	๒๕๖๓ (บาท)	๒๕๖๔ (บาท)	๒๕๖๕ (บาท)		
๑๙	โครงการอบรมให้ความรู้ด้านการกลุ่มอาชีพและวิสาหกิจชุมชนในพื้นที่ตำบลเกาะกลาง (กลุ่มอาชีพและวิสาหกิจชุมชนในพื้นที่ตำบลเกาะกลาง)	๑. เพื่อให้ความรู้โดยตรงแก่แกนนำและสมาชิกกลุ่มวิสาหกิจชุมชน ซึ่งได้รับการจดทะเบียนโดยถูกต้องแล้ว ทั้ง ๑๕ กลุ่ม ในพื้นที่ตำบล ๒. เพื่อสร้างโอกาสและสร้างขวัญกำลังใจในการดำเนินกิจกรรมของกลุ่มวิสาหกิจ	๑. แกนนำกลุ่มและสมาชิกกลุ่มวิสาหกิจชุมชนในพื้นที่ทั้ง ๑๕ กลุ่ม ซึ่งมีสมาชิกกลุ่มไม่ต่ำกว่า ๓๐๐ คน	๕๐,๐๐๐	๕๐,๐๐๐	๕๐,๐๐๐	๕๐,๐๐๐	๕๐,๐๐๐	ร้อยละ ๑๐๐ ของผู้ที่เข้ารับการอบรมได้ รับความรู้เพิ่มขึ้นและสามารถนำมาปรับใช้ได้	แกนนำกลุ่มและ ผู้แทนกลุ่มวิสาห กิจชุมชนได้รับ ความรู้เปิดโลก ทัศน์เล็งเห็น ช่องทางในการ เข้าถึงงบ ประมาณ
				๗๐๕,๐๐๐	๘๐๕,๐๐๐	๑,๐๘๕,๐๐๐	๙๙๕,๐๐๐	๘๓๕,๐๐๐		

รายละเอียดโครงการพัฒนา

แผนพัฒนาท้องถิ่น (พ.ศ. ๒๕๖๑-๒๕๖๕)

องค์การบริหารส่วนตำบลเกาะกลาง อำเภอกะลันตา จังหวัดกระบี่

- ก. ยุทธศาสตร์จังหวัดที่ ๒ ยกระดับขีดความสามารถในการผลิตด้านการเกษตรและแปรรูปสินค้าเกษตร อย่างครบวงจร ควบคู่กับการพัฒนาอุตสาหกรรมสะอาดและพลังงานทางเลือก
- ข. ยุทธศาสตร์การพัฒนาของ อปท. ในเขตจังหวัดที่ ๒ เพิ่มมูลค่าผลผลิตทางการเกษตร และเพิ่มศักยภาพให้กับเกษตรกร
๓. ยุทธศาสตร์ด้านเศรษฐกิจและรายได้

แผนงานเคหะและชุมชน

ที่	โครงการ	วัตถุประสงค์	เป้าหมาย (ผลผลิตของโครงการ)	งบประมาณและที่มา					ตัวชี้วัด (KPI)	ผลที่คาดว่าจะได้รับ
				๒๕๖๑ (บาท)	๒๕๖๒ (บาท)	๒๕๖๓ (บาท)	๒๕๖๔ (บาท)	๒๕๖๕ (บาท)		
๑	โครงการปรับปรุงตลาดของ อบต.	เพื่อปรับปรุงตลาดของ อบต. ให้ได้คุณภาพ	ปรับปรุงอาคารตลาดที่จอดรถและห้องน้ำ	๕๐๐,๐๐๐	-	-	-	-	ร้อยละของกลุ่มอาชีพพึงพอใจ	มีสถานที่จำหน่ายสินค้าที่ได้มาตรฐาน
๒	โครงการก่อสร้างอาคารเอนกประสงค์	เพื่อส่งเสริมการประกอบอาชีพในชุมชน หมู่ที่ ๑-๑๐ และการทำกิจกรรมต่างๆ ชุมชน	- ก่อสร้างอาคารสำหรับกลุ่มอาชีพหรือเป็นที่ทำกิจกรรมต่างๆ ของชุมชนร่วมกัน อย่างน้อยปีละ ๑ แห่ง	-	-	๕๐๐,๐๐๐	-	-	ร้อยละที่ประชาชนพึงพอใจ	ประชาชนมีกลุ่มอาชีพและกลุ่มสวัสดิการต่างๆ ที่เข้มแข็ง
๓	โครงการซ่อมแซมอาคารเอนกประสงค์	เพื่อซ่อมแซมอาคารเอนกประสงค์ และอาคารเฉลิมพระเกียรติทุ่งโคกแค	ปรับปรุงซ่อมแซมอาคารเอนกประสงค์ของหมู่บ้าน และอาคารทุ่งโคกแค	-	๕๐,๐๐๐	-	-	-	ร้อยละที่ประชาชนพึงพอใจ	เป็นศูนย์รวมของกลุ่มอาชีพและใช้สำหรับประชุม

รายละเอียดโครงการพัฒนา  
แผนพัฒนาท้องถิ่น (พ.ศ. ๒๕๖๑-๒๕๖๕)

องค์การบริหารส่วนตำบลเกาะกลาง อำเภอกะลันตา จังหวัดกระบี่

- ก. ยุทธศาสตร์จังหวัดที่ ๒ ยกระดับขีดความสามารถในการผลิตด้านการเกษตรและแปรรูปสินค้าเกษตร อย่างครบวงจร ควบคู่กับการพัฒนาอุตสาหกรรมสะอาดและพลังงานทางเลือก
- ข. ยุทธศาสตร์การพัฒนาของ อปท. ในเขตจังหวัดที่ ๒ เพิ่มมูลค่าผลผลิตทางการเกษตร และเพิ่มศักยภาพให้กับเกษตรกร
๓. ยุทธศาสตร์ด้านเศรษฐกิจและรายได้

๓.๒ แผนงานเคหะและชุมชน

ที่	โครงการ	วัตถุประสงค์	เป้าหมาย (ผลผลิตของโครงการ)	งบประมาณและที่มา					ตัวชี้วัด (KPI)	ผลที่คาดว่าจะได้รับ
				๒๕๖๑ (บาท)	๒๕๖๒ (บาท)	๒๕๖๓ (บาท)	๒๕๖๔ (บาท)	๒๕๖๕ (บาท)		
๕	ก่อสร้างอาคารศูนย์การเรียนรู้การทอผ้าที่กระตุก หมู่ที่ ๓ บ้านปากคลอง	เพื่อเป็นศูนย์เรียนรู้ให้กับ เด็ก เยาวชนในชุมชนหรือผู้ที่สนใจ	ขนาด ๘x๑๕ เมตร สูง ๔ เมตร	-	-	๓๐๐,๐๐๐	-	-	ร้อยละกลุ่มอาชีพมีความพึงพอใจ	กลุ่มอาชีพได้รับความรู้และการประกอบอาชีพใหม่
				๕๐๐,๐๐๐	๕๐,๐๐๐	๓๐๐,๐๐๐	-	-		
				๑,๒๓๕,๐๐๐	๘๘๕,๐๐๐	๑,๔๗๕,๐๐๐	๑,๐๒๕,๐๐๐	๘๖๕,๐๐๐		

รายละเอียดโครงการพัฒนา

แผนพัฒนาท้องถิ่น (พ.ศ. ๒๕๖๑-๒๕๖๕)

องค์การบริหารส่วนตำบลเกาะกลาง อำเภอกะลันตา จังหวัดกระบี่

ก. ยุทธศาสตร์จังหวัดที่ ๓ เสริมสร้างคุณภาพชีวิตประชาชนสู่สังคมน่าอยู่ และปรับตัวรองรับกระแสการเปลี่ยนแปลง

ข. ยุทธศาสตร์การพัฒนาของ อปท. ในเขตจังหวัดที่ ยุทธศาสตร์ที่ ๓ เสริมสร้างคุณภาพชีวิตประชาชนสู่สังคมน่าอยู่

๔. ยุทธศาสตร์ด้านการศึกษา ศาสนา วัฒนธรรม ประเพณีและการกีฬา

แผนงานการศึกษา

ที่	โครงการ	วัตถุประสงค์	เป้าหมาย (ผลผลิตของโครงการ)	งบประมาณและที่มา					ตัวชี้วัด (KPI)	ผลที่คาดว่าจะได้รับ
				๒๕๖๑ (บาท)	๒๕๖๒ (บาท)	๒๕๖๓ (บาท)	๒๕๖๔ (บาท)	๒๕๖๕ (บาท)		
๑	โครงการปรับปรุงภูมิทัศน์ ศูนย์พัฒนาเด็กเล็ก บ้านรำปู	เพื่อปรับปรุงภูมิทัศน์ฯ ให้ได้มาตรฐาน มี บรรยากาศเรียนรู้ที่ดีมี สภาพแวดล้อมที่ดีที่ เหมาะสม น่าดู น่าอยู่ น่าเรียน	ปรับปรุงอาคาร ระบบ ไฟฟ้า ระบบประปา และปรับปรุงภูมิทัศน์ หน้า ศพด.	๕๐๐,๐๐๐	๕๐๐,๐๐๐	๕๐๐,๐๐๐	๕๐๐,๐๐๐	๕๐๐,๐๐๐	ร้อยละ ที่ปกครอง พึงพอใจ	ศพด.มีสภาพ แวดล้อมที่น่าอยู่ เหมาะสม
๒	สนับสนุนค่าอาหารเสริม (นม) ในโรงเรียนและศูนย์ พัฒนาเด็กเล็กในพื้นที่	เพื่อตอบสนองนโยบายของ รัฐบาลเพื่อลดค่าใช้จ่ายของ ผู้ปกครอง ส่งเสริมโภชนา การที่ดีแก่เด็กนักเรียน	เด็กนักเรียนในพื้นที่ตำบล และศูนย์พัฒนาเด็กเล็ก จำนวน ๒ ศูนย์	๑,๒๐๐,๐๐๐	๑,๒๐๐,๐๐๐	๑,๒๐๐,๐๐๐	๑,๒๐๐,๐๐๐	๑,๒๐๐,๐๐๐	ร้อยละ ๑๐๐ ของนักเรียน เป้าหมายที่ ได้รับอาหาร เสริม (นม) ที่ มีคุณภาพ ไม่เน่าเสีย	นักเรียนที่ศึกษา อยู่ในพื้นที่ตำบลมี เกาะกลางมี สุขภาพร่างกายที่ แข็งแรงสมบูรณ์ มีโภชนาการ ที่ดี

รายละเอียดโครงการพัฒนา

แผนพัฒนาท้องถิ่น (พ.ศ. ๒๕๖๑-๒๕๖๕)

องค์การบริหารส่วนตำบลเกาะกลาง อำเภอกะลันตา จังหวัดกระบี่

ก. ยุทธศาสตร์จังหวัดที่ ๓ เสริมสร้างคุณภาพชีวิตประชาชนสู่สังคมน่าอยู่ และปรับตัวรองรับกระแสการเปลี่ยนแปลง

ข. ยุทธศาสตร์การพัฒนาของ อปท. ในเขตจังหวัดที่ ยุทธศาสตร์ที่ ๓ เสริมสร้างคุณภาพชีวิตประชาชนสู่สังคมน่าอยู่

๔. ยุทธศาสตร์ด้านการศึกษา ศาสนา วัฒนธรรม ประเพณีและการกีฬา

แผนงานการศึกษา

ที่	โครงการ	วัตถุประสงค์	เป้าหมาย (ผลผลิตของโครงการ)	งบประมาณและที่มา					ตัวชี้วัด (KPI)	ผลที่คาดว่าจะได้รับ
				๒๕๖๑ (บาท)	๒๕๖๒ (บาท)	๒๕๖๓ (บาท)	๒๕๖๔ (บาท)	๒๕๖๕ (บาท)		
๓	สนับสนุนอาหารกลางวันเด็กนักเรียนในโรงเรียนและศูนย์พัฒนาเด็กเล็กในพื้นที่	เพื่อตอบสนองนโยบายของรัฐบาลเพื่อลดค่าใช้จ่ายของผู้ปกครอง ส่งเสริมโภชนาการที่ดีแก่เด็กนักเรียน	จัดหาอาหารกลางวันสำหรับนักเรียนของศูนย์พัฒนาเด็กเล็กตำบลเกาะกลาง	๖๐๐,๐๐๐	๖๐๐,๐๐๐	๖๐๐,๐๐๐	๖๐๐,๐๐๐	๖๐๐,๐๐๐	เด็กนักเรียนได้รับประทานอาหารกลางวันที่มีคุณภาพและปริมาณที่เพียงพอ	เด็กนักเรียนมีโภชนาการที่ดี
๔	อุดหนุนโครงการสนับสนุนค่าใช้จ่ายการบริหารสถานศึกษา (อาหารกลางวัน) โรงเรียนสังกัด (สพฐ.)	เพื่อตอบสนองนโยบายของรัฐบาลเพื่อลดค่าใช้จ่ายของผู้ปกครอง ส่งเสริมโภชนาการที่ดีแก่เด็กนักเรียน	จัดหาอาหารกลางวันสำหรับนักเรียนสังกัด (สพฐ.) ในเขตตำบลเกาะกลาง	๔,๐๐๐,๐๐๐	๔,๐๐๐,๐๐๐	๔,๐๐๐,๐๐๐	๔,๐๐๐,๐๐๐	๔,๐๐๐,๐๐๐	เด็กนักเรียนได้รับประทานอาหารกลางวันที่มีคุณภาพและปริมาณที่เพียงพอ	เด็กนักเรียนมีโภชนาการที่ดี

รายละเอียดโครงการพัฒนา

แผนพัฒนาท้องถิ่น (พ.ศ. ๒๕๖๑-๒๕๖๕)

องค์การบริหารส่วนตำบลเกาะกลาง อำเภอกะลันตา จังหวัดกระบี่

ก. ยุทธศาสตร์จังหวัดที่ ๓ เสริมสร้างคุณภาพชีวิตประชาชนสู่สังคมน่าอยู่ และปรับตัวรองรับกระแสการเปลี่ยนแปลง

ข. ยุทธศาสตร์การพัฒนาของ อปท. ในเขตจังหวัดที่ ยุทธศาสตร์ที่ ๓ เสริมสร้างคุณภาพชีวิตประชาชนสู่สังคมน่าอยู่

๔. ยุทธศาสตร์ด้านการศึกษา ศาสนา วัฒนธรรม ประเพณีและการกีฬา

แผนงานการศึกษา

ที่	โครงการ	วัตถุประสงค์	เป้าหมาย (ผลผลิตของโครงการ)	งบประมาณและที่มา					ตัวชี้วัด (KPI)	ผลที่คาดว่าจะได้รับ
				๒๕๖๑ (บาท)	๒๕๖๒ (บาท)	๒๕๖๓ (บาท)	๒๕๖๔ (บาท)	๒๕๖๕ (บาท)		
๔	โครงการวันเด็กแห่งชาติ	เพื่อเสริมสร้างทักษะเด็ก ให้มีพัฒนาการด้านสติ ปัญญาและประสบการณ์ ที่ดีส่งเสริมสนับสนุนให้เด็ก กล้าแสดงออก และพัฒนา ตนเองได้ตามศักยภาพ	นักเรียนในเขตพื้นที่องค์ การบริหารส่วนตำบล เกาะกลาง	๑๐๐,๐๐๐	๑๐๐,๐๐๐	๑๐๐,๐๐๐	๑๐๐,๐๐๐	๑๐๐,๐๐๐	จำนวนเด็ก ที่เข้าร่วม โครงการ	นักเรียนได้ร่วม กิจกรรมวันเด็ก และได้แสดงออก ในทางที่ถูกต้อง
๕	โครงการเตรียมความพร้อมในการจัดการ ภัยพิบัติใน ศพด.	เพื่อเตรียมความพร้อมใน การจัดการภัยพิบัติใน ศพด.	จัดกิจกรรมให้ความรู้ ให้แก่เด็กและบุคลากร ทางการศึกษา ครูผู้ดูแลเด็ก	๓,๐๐๐	๓,๐๐๐	๓,๐๐๐	๓,๐๐๐	๓,๐๐๐	จำนวนเด็ก ที่เข้าร่วม โครงการ	เด็กได้รับความรู้ เพิ่มขึ้น

รายละเอียดโครงการพัฒนา

แผนพัฒนาท้องถิ่น (พ.ศ. ๒๕๖๑-๒๕๖๕)

องค์การบริหารส่วนตำบลเกาะกลาง อำเภอกะลันตา จังหวัดกระบี่

ก. ยุทธศาสตร์จังหวัดที่ ๓ เสริมสร้างคุณภาพชีวิตประชาชนสู่สังคมน่าอยู่ และปรับตัวรองรับกระแสการเปลี่ยนแปลง

ข. ยุทธศาสตร์การพัฒนาของ อปท. ในเขตจังหวัดที่ ยุทธศาสตร์ที่ ๓ เสริมสร้างคุณภาพชีวิตประชาชนสู่สังคมน่าอยู่

๔. ยุทธศาสตร์ด้านการศึกษา ศาสนา วัฒนธรรม ประเพณีและการกีฬา

แผนงานการศึกษา

ที่	โครงการ	วัตถุประสงค์	เป้าหมาย (ผลผลิตของโครงการ)	งบประมาณและที่มา					ตัวชี้วัด (KPI)	ผลที่คาดว่าจะได้รับ
				๒๕๖๑ (บาท)	๒๕๖๒ (บาท)	๒๕๖๓ (บาท)	๒๕๖๔ (บาท)	๒๕๖๕ (บาท)		
๗	โครงการจัดซื้อเครื่องเล่น ในร่มและกลางแจ้ง สำหรับเด็กปฐมวัย	เพื่อส่งเสริมสมรรถภาพ ให้เด็กมีความพร้อมทาง ร่างกาย อารมณ์ สังคม	เครื่องเล่นสำหรับเด็ก เครื่องเล่นอื่นๆ ที่ เหมาะสม	-	-	๑๕๐,๐๐๐	-	-	ร้อยละที่ นักเรียน พึงพอใจ	เด็กมีพัฒนาการ ที่ดี
๘	อุดหนุนกลุ่ม โรงเรียนเกาะกลาง	เพื่อสนับสนุนกิจกรรม กีฬา กลุ่มเกาะกลาง กิจกรรมลูกเสือ และ นักเรียนเดินทางไกล กิจกรรมกีฬาภายใน	สนับสนุนกิจกรรมให้แก่ โรงเรียน จำนวน ๖ แห่ง ในตำบลเกาะกลาง	๓๐๐,๐๐๐	๓๐๐,๐๐๐	๓๐๐,๐๐๐	๓๐๐,๐๐๐	๓๐๐,๐๐๐	จำนวน กิจกรรม ที่อุดหนุน	เด็กนักเรียนได้ทำ กิจกรรมร่วมกัน
๙	โครงการขยายโอกาสทาง การศึกษาให้กับนักเรียน ผู้ด้อยโอกาสในตำบล เกาะกลาง	เพื่อช่วยเหลือนักเรียน ผู้ด้อยโอกาสในตำบล เกาะกลาง	เด็กนักเรียนด้อยโอกาส ในตำบลเกาะกลาง เด็กด้อยโอกาส	๖๐,๐๐๐	๖๐,๐๐๐	๖๐,๐๐๐	๖๐,๐๐๐	๖๐,๐๐๐	จำนวน นักเรียน เข้าร่วม โครงการ	เด็กมีโอกาสทาง การศึกษาเพิ่มขึ้น



รายละเอียดโครงการพัฒนา

แผนพัฒนาท้องถิ่น (พ.ศ. ๒๕๖๑-๒๕๖๕)

องค์การบริหารส่วนตำบลเกาะกลาง อำเภอกะลันตา จังหวัดกระบี่

ก. ยุทธศาสตร์จังหวัดที่ ๓ เสริมสร้างคุณภาพชีวิตประชาชนสู่สังคมน่าอยู่ และปรับตัวรองรับกระแสการเปลี่ยนแปลง

ข. ยุทธศาสตร์การพัฒนาของ อปท. ในเขตจังหวัดที่ ยุทธศาสตร์ที่ ๓ เสริมสร้างคุณภาพชีวิตประชาชนสู่สังคมน่าอยู่

๔. ยุทธศาสตร์ด้านการศึกษา ศาสนา วัฒนธรรม ประเพณีและการกีฬา

แผนงานการศึกษา

ที่	โครงการ	วัตถุประสงค์	เป้าหมาย (ผลผลิตของโครงการ)	งบประมาณและที่มา					ตัวชี้วัด (KPI)	ผลที่คาดว่าจะได้รับ
				๒๕๖๑ (บาท)	๒๕๖๒ (บาท)	๒๕๖๓ (บาท)	๒๕๖๔ (บาท)	๒๕๖๕ (บาท)		
๑๐	โครงการเปิดโลกทัศน์ สำหรับเด็ก	เพื่อให้เด็กได้เปิดโลกทัศน์	จัดกิจกรรมนิทรรศการ ให้ความรู้	๕,๐๐๐	๕,๐๐๐	๕,๐๐๐	๕,๐๐๐	๕,๐๐๐	จำนวนผู้ เข้าร่วม	เด็กกล้าแสดง มีความรู้เพิ่มขึ้น
๑๑	โครงการพัฒนาศักยภาพ บุคลากรทางการศึกษา	เพื่อพัฒนาศักยภาพ บุคลากรทางการศึกษา	ครู ผู้ดูแลเด็ก	๖๐,๐๐๐	๖๐,๐๐๐	๖๐,๐๐๐	๖๐,๐๐๐	๖๐,๐๐๐	จำนวนผู้ เข้าร่วม โครงการ	บุคลากรมีความ รู้เพิ่มมากขึ้น
๑๒	โครงการเสริมสร้างศักยภาพ สำหรับเด็กปฐมวัย	เพื่อเสริมสร้างศักยภาพ สำหรับเด็กปฐมวัย	จัดกิจกรรมทัศนศึกษา	๒๐,๐๐๐	๒๐,๐๐๐	๒๐,๐๐๐	๒๐,๐๐๐	๒๐,๐๐๐	จำนวน เด็ก ที่เข้าร่วม	เด็กมีการพัฒนา การเพิ่มมากขึ้น
๑๓	โครงการจัดการศักยภาพ ทางการศึกษา	เพื่อส่งเสริมและพัฒนา ศักยภาพการจัดการ ศึกษา	ครูผู้ดูแลเด็ก	๒๐,๐๐๐	๒๐,๐๐๐	๒๐,๐๐๐	๒๐,๐๐๐	๒๐,๐๐๐	จำนวนครู ผู้ดูแลเด็ก เข้าร่วม	บุคลากรมีศักยภาพ ในการ ทำงานเพิ่มขึ้น

รายละเอียดโครงการพัฒนา

แผนพัฒนาท้องถิ่น (พ.ศ. ๒๕๖๑-๒๕๖๕)

องค์การบริหารส่วนตำบลเกาะกลาง อำเภอกะลันตา จังหวัดกระบี่

ก. ยุทธศาสตร์จังหวัดที่ ๓ เสริมสร้างคุณภาพชีวิตประชาชนสู่สังคมน่าอยู่ และปรับตัวรองรับกระแสการเปลี่ยนแปลง

ข. ยุทธศาสตร์การพัฒนาของ อปท. ในเขตจังหวัดที่ ยุทธศาสตร์ที่ ๓ เสริมสร้างคุณภาพชีวิตประชาชนสู่สังคมน่าอยู่

๔. ยุทธศาสตร์ด้านการศึกษา ศาสนา วัฒนธรรม ประเพณีและการกีฬา

แผนงานการศึกษา

ที่	โครงการ	วัตถุประสงค์	เป้าหมาย (ผลผลิตของโครงการ)	งบประมาณและที่มา					ตัวชี้วัด (KPI)	ผลที่คาดว่าจะได้รับ
				๒๕๖๑ (บาท)	๒๕๖๒ (บาท)	๒๕๖๓ (บาท)	๒๕๖๔ (บาท)	๒๕๖๕ (บาท)		
๑๔	โครงการสนับสนุนค่าใช้จ่ายการบริหารสถานศึกษา(ค่าอาหารกลางวัน) สำหรับศูนย์พัฒนาเด็กเล็ก	เพื่อส่งเสริมสนับสนุนให้เด็กนักเรียนมอาหารกลางวันครบ ๕ หมู่	เด็กนักเรียนศูนย์พัฒนาเด็กเล็กของ อบต. เกาะกลาง ทั้ง ๒ ศูนย์	๑,๒๐๐,๐๐๐	๑,๒๐๐,๐๐๐	๑,๒๐๐,๐๐๐	๑,๒๐๐,๐๐๐	๑,๒๐๐,๐๐๐	นักเรียนได้รับประทานอาหารที่มีคุณภาพ	นักเรียนได้รับอาหารกลางวันได้รับสารอาหารครบ ๕ หมู่
๑๕	โครงการก่อสร้างลานสนามเด็กเล่น	เพื่อให้เด็กนักเรียนได้เรียนรู้เพิ่มทักษะ กระตุ้นการเรียนรู้	จำนวน ๒ ศูนย์	-	๔๐๐,๐๐๐	๔๐๐,๐๐๐	-	-	มีลานสนามเพิ่มขึ้น	นักเรียนได้รับการส่งเสริมพัฒนาการ
๑๖	โครงการพัฒนาหลักสูตรตามรูปแบบการจัดการเรียนการสอนแบบมอนเตสเซอร์รี่ของสถานศึกษา	เพื่อพัฒนาครูให้มีความรู้ความเข้าใจในรูปแบบการสอนแบบมอนเตสเซอร์รี่	ครูผู้ดูแลเด็กและนักเรียน ศพด.	๓๐,๐๐๐	๓๐,๐๐๐	๓๐,๐๐๐	๓๐,๐๐๐	๓๐,๐๐๐	ร้อยละที่ครูผู้ดูแลเด็กพึงพอใจ	ครูมีความรู้ความเข้าใจในรูปแบบการสอนแบบมอนเตสเซอร์รี่

รายละเอียดโครงการพัฒนา

แผนพัฒนาท้องถิ่น (พ.ศ. ๒๕๖๑-๒๕๖๕)

องค์การบริหารส่วนตำบลเกาะกลาง อำเภอเกาะลันตา จังหวัดกระบี่

ก. ยุทธศาสตร์จังหวัดที่ ๓ เสริมสร้างคุณภาพชีวิตประชาชนสู่สังคมน่าอยู่ และปรับตัวรองรับกระแสการเปลี่ยนแปลง

ข. ยุทธศาสตร์การพัฒนาของ อปท. ในเขตจังหวัดที่ ยุทธศาสตร์ที่ ๓ เสริมสร้างคุณภาพชีวิตประชาชนสู่สังคมน่าอยู่

๔. ยุทธศาสตร์ด้านการศึกษา ศาสนา วัฒนธรรม ประเพณีและการกีฬา

แผนงานการศึกษา

ที่	โครงการ	วัตถุประสงค์	เป้าหมาย (ผลผลิตของโครงการ)	งบประมาณและที่มา					ตัวชี้วัด (KPI)	ผลที่คาดว่าจะได้รับ
				๒๕๖๑ (บาท)	๒๕๖๒ (บาท)	๒๕๖๓ (บาท)	๒๕๖๔ (บาท)	๒๕๖๕ (บาท)		
๑๗	โครงการสนับสนุนค่าใช้จ่ายการบริหารสถานศึกษา (อาหารเสริมนม)	เพื่อจัดซื้ออาหารเสริม (นม)	เด็กนักเรียน ศพด. ขององค์การบริหารส่วนตำบลเกาะกลาง จำนวน ๒ ศูนย์	๒,๐๐๐,๐๐๐	๒,๐๐๐,๐๐๐	๓๐๐,๐๐๐	๓๐๐,๐๐๐	๓๐๐,๐๐๐	นักเรียนได้รับประทานอาหารเสริม นมอย่างเพียงพอ	เด็กนักเรียนได้รับอาหารเสริม (นม) ครบทุกคน
๑๘	โครงการเยี่ยมบ้านเด็ก	สร้างความสัมพันธ์อันดีระหว่างครู เด็ก และผู้ปกครอง	จำนวน ๒ ศูนย์	๔,๐๐๐	๔,๐๐๐	๔,๐๐๐	๔,๐๐๐	๔,๐๐๐	จำนวนนักเรียนที่เข้าเยี่ยม	ครู เด็ก และผู้ปกครองมีความสัมพันธ์อันดีต่อกัน
๑๙	โครงการจัดทำสื่อการเรียนการสอน	เพื่อให้ครูได้พัฒนาตนเองในการผลิตสื่อการเรียนการสอน นักเรียนได้เรียนรู้	ครูผู้ดูแลเด็ก	๒๐,๐๐๐	๒๐,๐๐๐	๒๐,๐๐๐	๒๐,๐๐๐	๒๐,๐๐๐	จำนวนกิจกรรมที่ทำ	บุคลากรครูได้พัฒนาตนเองในการผลิตสื่อ

รายละเอียดโครงการพัฒนา

แผนพัฒนาท้องถิ่น (พ.ศ. ๒๕๖๑-๒๕๖๕)

องค์การบริหารส่วนตำบลเกาะกลาง อำเภอกะลันตา จังหวัดกระบี่

ก. ยุทธศาสตร์จังหวัดที่ ๓ เสริมสร้างคุณภาพชีวิตประชาชนสู่สังคมน่าอยู่ และปรับตัวรองรับกระแสการเปลี่ยนแปลง

ข. ยุทธศาสตร์การพัฒนาของ อปท. ในเขตจังหวัดที่ ยุทธศาสตร์ที่ ๓ เสริมสร้างคุณภาพชีวิตประชาชนสู่สังคมน่าอยู่

๔. ยุทธศาสตร์ด้านการศึกษา ศาสนา วัฒนธรรม ประเพณีและการกีฬา

แผนงานการศึกษา

ที่	โครงการ	วัตถุประสงค์	เป้าหมาย (ผลผลิตของโครงการ)	งบประมาณและที่มา					ตัวชี้วัด (KPI)	ผลที่คาดว่าจะได้รับ
				๒๕๖๑ (บาท)	๒๕๖๒ (บาท)	๒๕๖๓ (บาท)	๒๕๖๔ (บาท)	๒๕๖๕ (บาท)		
๒๐	โครงการสนับสนุนค่าใช้จ่ายสถานศึกษา(ค่าหนังสือเรียน ค่าอุปกรณ์การเรียนค่าเครื่องแบบนักเรียน ค่ากิจกรรมพัฒนาผู้เรียน)	สนับสนุนค่าใช้จ่ายสถานศึกษา(ค่าหนังสือเรียน ค่าอุปกรณ์การเรียน ค่าเครื่องแบบนักเรียน ค่ากิจกรรมพัฒนาผู้เรียน และเพื่อลดภาระค่าใช้จ่ายให้กับผู้ปกครอง	เด็กนักเรียน ศพด. เล็กขององค์การบริหารส่วนตำบลเกาะกลาง จำนวน ๒ แห่ง	๓๕๐,๐๐๐	๓๕๐,๐๐๐	๓๖๐,๐๐๐	๔๐๐,๐๐๐	๔๐๐,๐๐๐	เด็กร้อยละ ๑๐๐ ใน ศพด.ได้รับการสนับสนุนด้านการศึกษา	เด็กมีอุปกรณ์การเรียน เครื่องแบบนักเรียนและได้ทำกิจกรรมที่ส่งเสริมพัฒนาการที่ดีขึ้น
๒๑	โครงการสนับสนุนค่าใช้จ่ายการบริหารสถานศึกษา (ค่าจัดการเรียนการสอน)	เพื่อจัดหาสื่อการเรียนการสอนวัสดุการศึกษา และเครื่องเล่นพัฒนาการเด็ก	เด็กนักเรียนศูนย์พัฒนาเด็กเล็ก ๑,๗๐๐ บาท:คน:ปี (จำนวน ๒ ศูนย์)	๒๘๒,๒๐๐	๒๘๒,๒๐๐	๓๖๐,๐๐๐	๓๕๐,๐๐๐	๓๕๐,๐๐๐	จำนวนเด็กที่ได้รับจัดสรร	ส่งเสริมพัฒนาการเรียนรู้ของเด็ก ศพด.

รายละเอียดโครงการพัฒนา

แผนพัฒนาท้องถิ่น (พ.ศ. ๒๕๖๑-๒๕๖๕)

องค์การบริหารส่วนตำบลเกาะกลาง อำเภอกะลันตา จังหวัดกระบี่

ก. ยุทธศาสตร์จังหวัดที่ ๓ เสริมสร้างคุณภาพชีวิตประชาชนสู่สังคมน่าอยู่ และปรับตัวรองรับกระแสการเปลี่ยนแปลง

ข. ยุทธศาสตร์การพัฒนาของ อปท. ในเขตจังหวัดที่ ยุทธศาสตร์ที่ ๓ เสริมสร้างคุณภาพชีวิตประชาชนสู่สังคมน่าอยู่

๔. ยุทธศาสตร์ด้านการศึกษา ศาสนา วัฒนธรรม ประเพณีและการกีฬา

แผนงานการศึกษา

ที่	โครงการ	วัตถุประสงค์	เป้าหมาย (ผลผลิตของโครงการ)	งบประมาณและที่มา					ตัวชี้วัด (KPI)	ผลที่คาดว่าจะได้รับ
				๒๕๖๑ (บาท)	๒๕๖๒ (บาท)	๒๕๖๓ (บาท)	๒๕๖๔ (บาท)	๒๕๖๕ (บาท)		
๒๒	โครงการจัดซื้อวัสดุการศึกษา	เพื่อให้นักเรียนมีวัสดุทางการศึกษาอย่างเพียงพอและเกิดประโยชน์สูงสุด	จำนวน ๒ ศูนย์	๓๓๔,๙๐๐	๓๓๔,๙๐๐	๓๓๔,๙๐๐	๓๓๔,๙๐๐	๓๓๔,๙๐๐	ร้อยละที่นักเรียนมีความพึงพอใจ	นักเรียนมีวัสดุการศึกษาอย่างเพียงพอและเกิดประโยชน์สูงสุด
๒๓	โครงการจัดทำแผนพัฒนาการศึกษา อปท. เกาะกลาง	เพื่อให้พนักงานส่วนตำบลมีความรู้ความเข้าใจในการจัดทำแผนการศึกษา	ครูผู้ดูแลเด็กและเจ้าหน้าที่ที่รับผิดชอบเกี่ยวกับงานแผนพัฒนาการศึกษา	๑๕,๐๐๐	๑๕,๐๐๐	๑๕,๐๐๐	๑๕,๐๐๐	๑๕,๐๐๐	จำนวนผู้เข้าร่วมโครงการ	ครูผู้ดูแลเด็กมีความรู้ความเข้าใจการทำแผนการศึกษาและเข้าใจระเบียบที่เกี่ยวข้อง
๒๔	โครงการศิลปะปั้น-ดินเสริมสร้างจินตนาการเจ้าตัวน้อย	เพื่อให้เด็กนักเรียนมีความมั่นใจในตนเองและกล้าแสดงออก	จำนวน ๒ ศูนย์	๒๐,๐๐๐	๒๐,๐๐๐	๒๐,๐๐๐	๒๐,๐๐๐	๒๐,๐๐๐	จำนวนเด็กที่เข้าร่วมโครงการ	เด็กนักเรียนมีความมั่นใจในตนเองและกล้าแสดงออก

รายละเอียดโครงการพัฒนา

แผนพัฒนาท้องถิ่น (พ.ศ. ๒๕๖๑-๒๕๖๕)

องค์การบริหารส่วนตำบลเกาะกลาง อำเภอกะลันตา จังหวัดกระบี่

ก. ยุทธศาสตร์จังหวัดที่ ๓ เสริมสร้างคุณภาพชีวิตประชาชนสู่สังคมน่าอยู่ และปรับตัวรองรับกระแสการเปลี่ยนแปลง

ข. ยุทธศาสตร์การพัฒนาของ อปท. ในเขตจังหวัดที่ ยุทธศาสตร์ที่ ๓ เสริมสร้างคุณภาพชีวิตประชาชนสู่สังคมน่าอยู่

๔. ยุทธศาสตร์ด้านการศึกษา ศาสนา วัฒนธรรม ประเพณีและการกีฬา

แผนงานการศึกษา

ที่	โครงการ	วัตถุประสงค์	เป้าหมาย (ผลผลิตของโครงการ)	งบประมาณและที่มา					ตัวชี้วัด (KPI)	ผลที่คาดว่าจะได้รับ
				๒๕๖๑ (บาท)	๒๕๖๒ (บาท)	๒๕๖๓ (บาท)	๒๕๖๔ (บาท)	๒๕๖๕ (บาท)		
๒๕	โครงการปรับปรุง ซ่อมแซมศูนย์พัฒนาเด็กเล็กบ้านรำปู	เพื่อปรับปรุงอาคารเรียน ทาสีรอบบริเวณอาคาร และเขียนคำขวัญ วัสดุที่ตีผนัง วาดรูปที่มีความสวยงาม เพื่อต่อเติมอาคารสำหรับสนามเด็กเล่นกลางแจ้ง	ปรับปรุงอาคารเรียน ทาสีรอบอาคารเรียน ต่อเติมอาคารสำหรับสนามเด็กเล่นกลางแจ้ง จำนวน ๑ หลัง	๕๐๐,๐๐๐	๕๐๐,๐๐๐	๕๐๐,๐๐๐	๕๐๐,๐๐๐	๕๐๐,๐๐๐	จำนวนครั้งที่ซ่อมแซม	ศพด.มีอาคารเรียนที่ปลอดภัย สวยงามและเพียงพอในการจัดกิจกรรม
๒๖	โครงการปรับปรุง ซ่อมแซมศูนย์พัฒนาเด็กเล็กบ้านท่าคลอง	๑. เพื่อปรับปรุงภูมิทัศน์ ทาสีรอบบริเวณอาคาร	ปรับปรุงอาคารเรียน ทาสีรอบอาคารเรียน จำนวน ๑ หลัง	๓๐,๐๐๐	๓๐,๐๐๐	๓๐,๐๐๐	๓๐๐,๐๐๐	๓๐๐,๐๐๐	จำนวนครั้งที่ซ่อมแซม	ศพด.มีอาคารที่ปลอดภัย และเพียงพอกับการจัดกิจกรรม
๒๗	โครงการปรับปรุงต่อเติมห้องครัวอาคาร ศพด. บ้านท่าคลอง	เพื่อปรับปรุงต่อเติมห้องครัว ศพด.บ้านท่าคลอง	อ่างล้างจานสำหรับห้องครัว	๑๐๐,๐๐๐	๑๐๐,๐๐๐	๑๐๐,๐๐๐	๑๐๐,๐๐๐	๑๐๐,๐๐๐	จำนวนครั้งที่จัดทำ	ศพด.มีอ่างล้างจานในห้องครัว สะอาด ปลอดภัย ได้ตามมาตรฐาน

รายละเอียดโครงการพัฒนา

แผนพัฒนาท้องถิ่น (พ.ศ. ๒๕๖๑-๒๕๖๕)

องค์การบริหารส่วนตำบลเกาะกลาง อำเภอเกาะลันตา จังหวัดกระบี่

ก. ยุทธศาสตร์จังหวัดที่ ๓ เสริมสร้างคุณภาพชีวิตประชาชนสู่สังคมน่าอยู่ และปรับตัวรองรับกระแสการเปลี่ยนแปลง

ข. ยุทธศาสตร์การพัฒนาของ อปท. ในเขตจังหวัดที่ ยุทธศาสตร์ที่ ๓ เสริมสร้างคุณภาพชีวิตประชาชนสู่สังคมน่าอยู่

๔. ยุทธศาสตร์ด้านการศึกษา ศาสนา วัฒนธรรม ประเพณีและการกีฬา

แผนงานการศึกษา

ที่	โครงการ	วัตถุประสงค์	เป้าหมาย (ผลผลิตของโครงการ)	งบประมาณและที่มา					ตัวชี้วัด (KPI)	ผลที่คาดว่าจะได้รับ
				๒๕๖๑ (บาท)	๒๕๖๒ (บาท)	๒๕๖๓ (บาท)	๒๕๖๔ (บาท)	๒๕๖๕ (บาท)		
๒๘	โครงการก่อสร้างสนามเด็กเล่นสร้างปัญญา ศพด.บ้านรำปู	เพื่อก่อสร้างสนามเด็กเล่นสร้างปัญญาของศูนย์พัฒนาเด็กเล็กบ้านรำปู เพื่อเสริมสร้างพัฒนาการเด็กปฐมวัยให้มีพัฒนาการ ๔ ด้าน เหมาะสม สมวัย	สนามเด็กเล่นสร้างปัญญา จำนวน ๑ ศูนย์ เด็กนักเรียนมีพัฒนาการ ทั้ง ๔ ด้าน เหมาะสม ตามวัย	-	-	-	๑๐๐,๐๐๐	-	จำนวน ๑ แห่ง	ศพด.มีสนามเด็กเล่นสร้างปัญญา และเด็กมีพัฒนาการทั้ง ๔ ด้าน เหมาะสมสมวัย
๒๙	โครงการก่อสร้างสนามเด็กเล่นสร้างปัญญา ศูนย์พัฒนาเด็กเล็กบ้านท่าคลอง	เพื่อก่อสร้างสนามเด็กเล่นสร้างปัญญาของ ศพด. บ้านท่าคลองเพื่อเสริมสร้างพัฒนาการเด็กปฐมวัยให้มีพัฒนาการทั้ง ๔ ด้าน เหมาะสม สมวัย	สนามเด็กเล่นสร้างปัญญา จำนวน ๑ ศูนย์ เด็กนักเรียนมีพัฒนาการ ทั้ง ๔ ด้าน เหมาะสม ตามวัย	-	-	๑๐๐,๐๐๐	-	-	จำนวน ๑ แห่ง	ศพด.มีสนามเด็กเล่นสร้างปัญญา และเด็กมีพัฒนาการทั้ง ๔ ด้าน เหมาะสมสมวัย

รายละเอียดโครงการพัฒนา

แผนพัฒนาท้องถิ่น (พ.ศ. ๒๕๖๑-๒๕๖๕)

องค์การบริหารส่วนตำบลเกาะกลาง อำเภอกะลันตา จังหวัดกระบี่

ก. ยุทธศาสตร์จังหวัดที่ ๓ เสริมสร้างคุณภาพชีวิตประชาชนสู่สังคมน่าอยู่ และปรับตัวรองรับกระแสการเปลี่ยนแปลง

ข. ยุทธศาสตร์การพัฒนาของ อปท. ในเขตจังหวัดที่ ยุทธศาสตร์ที่ ๓ เสริมสร้างคุณภาพชีวิตประชาชนสู่สังคมน่าอยู่

๔. ยุทธศาสตร์ด้านการศึกษา ศาสนา วัฒนธรรม ประเพณีและการกีฬา

แผนงานการศึกษา

ที่	โครงการ	วัตถุประสงค์	เป้าหมาย (ผลผลิตของโครงการ)	งบประมาณและที่มา					ตัวชี้วัด (KPI)	ผลที่คาดว่าจะได้รับ
				๒๕๖๑ (บาท)	๒๕๖๒ (บาท)	๒๕๖๓ (บาท)	๒๕๖๔ (บาท)	๒๕๖๕ (บาท)		
๓๐	โครงการจัดซื้อโทรทัศน์	เพื่อจัดซื้อโทรทัศน์สำหรับใช้เป็นสื่อการเรียนการสอน ส่งเสริมพัฒนาการเด็กปฐมวัย	โทรทัศน์สี LCD ขนาด ๔๒ นิ้ว จำนวน ๒ เครื่อง	-	๑๕,๐๐๐	-	-	-	มีโทรทัศน์เพิ่มขึ้น	มีสื่อการเรียนการสอน เทคโนโลยีที่เท่าทันการเปลี่ยนแปลง
๓๑	โครงการติดตั้งอินเทอร์เน็ต	เพื่อจัดจ้างติดตั้งระบบอินเทอร์เน็ตของศูนย์พัฒนาเด็กเล็ก	ระบบอินเทอร์เน็ต ความเร็ว ๑๐๐/๑๐๐ MB	-	-	๓๕,๐๐๐	-	-	จำนวนจุดที่ติดตั้ง	สามารถสืบค้นข้อมูลในการจัดการเรียนการสอน
๓๒	โครงการจัดซื้อเครื่องปริ้นเตอร์	เพื่อจัดซื้อเครื่องปริ้นเตอร์ใช้เป็นวัสดุสำนักงาน จัดทำงานเอกสาร สำหรับครูและสื่อการเรียนการสอนของเด็ก	เครื่องปริ้นเตอร์มัลติฟังก์ชันอิงเจ็ท จำนวน ๙ เครื่อง	-	-	๓๓,๒๑๐	-	-	เครื่องปริ้นเตอร์เพิ่มขึ้น	ครูมีประสิทธิภาพการทำงานเพิ่มขึ้น



รายละเอียดโครงการพัฒนา

แผนพัฒนาท้องถิ่น (พ.ศ. ๒๕๖๑-๒๕๖๕)

องค์การบริหารส่วนตำบลเกาะกลาง อำเภอเกาะลันตา จังหวัดกระบี่

ก. ยุทธศาสตร์จังหวัดที่ ๓ เสริมสร้างคุณภาพชีวิตประชาชนสู่สังคมน่าอยู่ และปรับตัวรองรับกระแสการเปลี่ยนแปลง

ข. ยุทธศาสตร์การพัฒนาของ อปท. ในเขตจังหวัดที่ ยุทธศาสตร์ที่ ๓ เสริมสร้างคุณภาพชีวิตประชาชนสู่สังคมน่าอยู่

๔. ยุทธศาสตร์ด้านการศึกษา ศาสนา วัฒนธรรม ประเพณีและการกีฬา

แผนงานการศึกษา

ที่	โครงการ	วัตถุประสงค์	เป้าหมาย (ผลผลิตของโครงการ)	งบประมาณและที่มา					ตัวชี้วัด (KPI)	ผลที่คาดว่าจะได้รับ
				๒๕๖๑ (บาท)	๒๕๖๒ (บาท)	๒๕๖๓ (บาท)	๒๕๖๔ (บาท)	๒๕๖๕ (บาท)		
๓๓	โครงการจัดซื้อโต๊ะ/ เก้าอี้สำนักงาน	เพื่อจัดซื้อโต๊ะ เก้าอี้ สนง. สำหรับครู ผู้ดูแลเด็กของ ศูนย์พัฒนาเด็กเล็ก	โต๊ะสำนักงานแบบเหล็ก ขนาด ๒๙x๔๒ นิ้ว จำนวน ๙ ตัว เก้าอี้ จำนวน ๙ ตัว	-	-	๖๓,๐๐๐	๖๓,๐๐๐	-	จำนวน ครุภัณฑ์ที่ จัดหา	ครู ผดต. มีโต๊ะ เก้าอี้ทำงานและ จัดเก็บเอกสาร และวัสดุอุปกรณ์
๓๔	โครงการก่อสร้างรั้วของ ศูนย์พัฒนาเด็กเล็ก บ้านรำปู	เพื่อจัดสร้างรั้วคอนกรีต รอบบริเวณศูนย์พัฒนา เด็กเล็กบ้านรำปู มีประตู เข้า-ออก	รั้วคอนกรีต ขนาด	-	-	๔๕๐,๐๐๐	-	-	ศพด.มีรั้ว เพิ่มขึ้น	ศพด.มีรั้วรอบ ได้รับความปลอดภัย และป้องกัน อันตรายที่อาจ เกิดขึ้นกับเด็กได้
๓๕	โครงการก่อสร้างปรับปรุง ซ่อมแซมรั้ว ศพด. บ้านท่าคลอง	เพื่อก่อสร้างปรับปรุง ซ่อมแซมรั้ว ศพด. บ้านท่าคลอง	รั้วคอนกรีต ประตู เข้า ออก	-	-	-	๒๕๐,๐๐๐	-	ศพด.มีรั้ว เพิ่มขึ้น	ศพด.มีรั้วรอบ ได้รับความปลอดภัย และป้องกัน อันตรายที่อาจ เกิดขึ้นกับเด็กได้

รายละเอียดโครงการพัฒนา

แผนพัฒนาท้องถิ่น (พ.ศ. ๒๕๖๑-๒๕๖๕)

องค์การบริหารส่วนตำบลเกาะกลาง อำเภอกะลันตา จังหวัดกระบี่

ก. ยุทธศาสตร์จังหวัดที่ ๓ เสริมสร้างคุณภาพชีวิตประชาชนสู่สังคมน่าอยู่ และปรับตัวรองรับกระแสการเปลี่ยนแปลง

ข. ยุทธศาสตร์การพัฒนาของ อปท. ในเขตจังหวัดที่ ยุทธศาสตร์ที่ ๓ เสริมสร้างคุณภาพชีวิตประชาชนสู่สังคมน่าอยู่

๔. ยุทธศาสตร์ด้านการศึกษา ศาสนา วัฒนธรรม ประเพณีและการกีฬา

แผนงานการศึกษา

ที่	โครงการ	วัตถุประสงค์	เป้าหมาย (ผลผลิตของโครงการ)	งบประมาณและที่มา					ตัวชี้วัด (KPI)	ผลที่คาดว่าจะได้รับ
				๒๕๖๑ (บาท)	๒๕๖๒ (บาท)	๒๕๖๓ (บาท)	๒๕๖๔ (บาท)	๒๕๖๕ (บาท)		
๓๖	โครงการเด็กปฐมวัย สืบสานการแสดงผลงาน	เพื่อให้เด็กได้เรียนรู้ ประเพณีวัฒนธรรมและ การแสดงผลงานภายใน พื้นที่	สาธิตการแสดงผลงาน	๒๐,๐๐๐	๒๐,๐๐๐	๒๐,๐๐๐	๒๐,๐๐๐	๒๐,๐๐๐	จำนวน ผู้เข้าร่วม กิจกรรม	เด็กนักเรียนได้ เรียนรู้ศิลปวัฒน ธรรมพื้นบ้าน
๓๗	โครงการเด็กปฐมวัยใส่ใจ ภูมิปัญญาท้องถิ่น	เพื่อเด็กได้เรียนรู้ ภูมิปัญญาท้องถิ่น	สาธิตการแสดงผลงาน ภูมิปัญญาท้องถิ่น	๒๐,๐๐๐	๒๐,๐๐๐	๒๐,๐๐๐	๒๐,๐๐๐	๒๐,๐๐๐	จำนวน ผู้เข้าร่วม กิจกรรม	เด็กนักเรียนได้ เรียนรู้ศิลปวัฒน ธรรมพื้นบ้าน
๓๘	อุดหนุนโครงการกิจกรรม ด้านกายยาเสพติดของ โรงเรียนในตำบล เกาะกลาง	เพื่ออุดหนุนโรงเรียน ในตำบลเกาะกลาง	โรงเรียนในเขตตำบล เกาะกลาง จำนวน ๖ โรงเรียน	๓๐,๐๐๐	๓๐,๐๐๐	๓๐,๐๐๐	๓๐,๐๐๐	๓๐,๐๐๐	จำนวนผู้เข้า ร่วมโครงการ	เด็กนักเรียนได้ รับความรู้เรื่อง ยาเสพติด

รายละเอียดโครงการพัฒนา

แผนพัฒนาท้องถิ่น (พ.ศ. ๒๕๖๑-๒๕๖๕)

องค์การบริหารส่วนตำบลเกาะกลาง อำเภอกะลันตา จังหวัดกระบี่

ก. ยุทธศาสตร์จังหวัดที่ ๓ เสริมสร้างคุณภาพชีวิตประชาชนสู่สังคมน่าอยู่ และปรับตัวรองรับกระแสการเปลี่ยนแปลง

ข. ยุทธศาสตร์การพัฒนาของ อปท. ในเขตจังหวัดที่ ยุทธศาสตร์ที่ ๓ เสริมสร้างคุณภาพชีวิตประชาชนสู่สังคมน่าอยู่

๔. ยุทธศาสตร์ด้านการศึกษา ศาสนา วัฒนธรรม ประเพณีและการกีฬา

แผนงานการศึกษา

ที่	โครงการ	วัตถุประสงค์	เป้าหมาย (ผลผลิตของโครงการ)	งบประมาณและที่มา					ตัวชี้วัด (KPI)	ผลที่คาดว่าจะได้รับ
				๒๕๖๑ (บาท)	๒๕๖๒ (บาท)	๒๕๖๓ (บาท)	๒๕๖๔ (บาท)	๒๕๖๕ (บาท)		
๓๙	อุดหนุนโครงการแข่งขันกีฬาหมู่บ้าน	เพื่ออุดหนุนกีฬาหมู่บ้าน จำนวน ๑๐ หมู่บ้าน	หมู่ที่ ๑-๑๐	๓๐,๐๐๐	๓๐,๐๐๐	๓๐,๐๐๐	๓๐,๐๐๐	๓๐,๐๐๐	จำนวนหมู่บ้านที่ขอรับอุดหนุน	ประชาชนได้ใช้เวลาว่างให้เป็นประโยชน์
๔๐	อุดหนุนโครงการจัดการแข่งขันกีฬาเครือข่าย เกาะกลาง-คลองยาง	เพื่ออุดหนุนโครงการจัดการแข่งขันกีฬาเครือข่าย เกาะกลาง-คลองยาง	โรงเรียนในพื้นที่ตำบลเกาะกลางเป็นเจ้าภาพการจัดการแข่งขันกีฬาเครือข่าย (๖ โรงเรียน)	๓๐,๐๐๐	๓๐,๐๐๐	๓๐,๐๐๐	๓๐,๐๐๐	๓๐,๐๐๐	จำนวนโรงเรียนที่เข้าร่วม	การจัดการแข่งขันเป็นไปตามวัตถุประสงค์
๔๑	อุดหนุนโครงการจัดส่งตัวแทนนักเรียนเข้าร่วมแข่งขันกีฬาระดับจังหวัด	เพื่ออุดหนุนโครงการจัดส่งตัวแทนนักเรียนเข้าร่วมแข่งขันกีฬาระดับจังหวัด	โรงเรียนในเขตตำบลเกาะกลางในการเป็นตัวแทนระดับจังหวัด เช่น วอลเลย์บอลวิทยุการบิน วอลเลย์บอลชายหาด กิจกรรมละไม่เกิน ๕,๐๐๐ บาท	๓๐,๐๐๐	๓๐,๐๐๐	๓๐,๐๐๐	๓๐,๐๐๐	๓๐,๐๐๐	จำนวนผู้เข้าร่วมโครงการ	นักเรียนได้เป็นตัวแทนเข้าร่วมแข่งขันในระดับจังหวัด

รายละเอียดโครงการพัฒนา  
แผนพัฒนาท้องถิ่น (พ.ศ. ๒๕๖๑-๒๕๖๕)

องค์การบริหารส่วนตำบลเกาะกลาง อำเภอกะลันตา จังหวัดกระบี่

ก. ยุทธศาสตร์จังหวัดที่ ๓ เสริมสร้างคุณภาพชีวิตประชาชนสู่สังคมน่าอยู่ และปรับตัวรองรับกระแสการเปลี่ยนแปลง

ข. ยุทธศาสตร์การพัฒนาของ อปท. ในเขตจังหวัดที่ ยุทธศาสตร์ที่ ๓ เสริมสร้างคุณภาพชีวิตประชาชนสู่สังคมน่าอยู่

๔. ยุทธศาสตร์ด้านการศึกษา ศาสนา วัฒนธรรม ประเพณีและการกีฬา

แผนงานการศึกษา

ที่	โครงการ	วัตถุประสงค์	เป้าหมาย (ผลผลิตของโครงการ)	งบประมาณและที่มา					ตัวชี้วัด (KPI)	ผลที่คาดว่าจะได้รับ
				๒๕๖๑ (บาท)	๒๕๖๒ (บาท)	๒๕๖๓ (บาท)	๒๕๖๔ (บาท)	๒๕๖๕ (บาท)		
๔๒	อุดหนุนโครงการจัดส่ง นักกีฬาเข้าร่วมแข่งขัน กีฬาเครือข่ายเกาะกลาง คลองยาง	เพื่ออุดหนุนโครงการจัดส่ง นักกีฬาเข้าร่วมแข่งขัน กีฬาเครือข่ายเกาะกลาง คลองยาง	โรงเรียนในเขตตำบล เกาะกลาง จำนวน ๖ โรงเรียนๆละ ๕,๐๐๐ บาท	๓๐,๐๐๐	๓๐,๐๐๐	๓๐,๐๐๐	๓๐,๐๐๐	๓๐,๐๐๐	จำนวนผู้เข้าร่วมโครงการ	นักเรียนได้มีส่วนร่วมในการ เข้าร่วมแข่งขัน และเป็นไปตาม วัตถุประสงค์
				๗,๓๑๔,๑๐๐	๗,๓๑๔,๑๐๐	๑๐,๒๕๑,๙๐๐	๑๑,๐๔๔,๙๐๐	๙,๗๓๑,๙๐๐		

รายละเอียดโครงการพัฒนา

แผนพัฒนาท้องถิ่น (พ.ศ. ๒๕๖๑-๒๕๖๕)

องค์การบริหารส่วนตำบลเกาะกลาง อำเภอเกาะลันตา จังหวัดกระบี่

ก. ยุทธศาสตร์จังหวัดที่ ๓ เสริมสร้างคุณภาพชีวิตประชาชนสู่สังคมน่าอยู่ และปรับตัวรองรับกระแสการเปลี่ยนแปลง

ข. ยุทธศาสตร์การพัฒนาของ อปท. ในเขตจังหวัดที่ ยุทธศาสตร์ที่ ๓ เสริมสร้างคุณภาพชีวิตประชาชนสู่สังคมน่าอยู่

๔. ยุทธศาสตร์ด้านการศึกษา ศาสนา วัฒนธรรม ประเพณีและการกีฬา

แผนงานการศึกษา วัฒนธรรม และนันทนาการ

ที่	โครงการ	วัตถุประสงค์	เป้าหมาย (ผลผลิตของโครงการ)	งบประมาณและที่มา					ตัวชี้วัด (KPI)	ผลที่คาดว่าจะได้รับ
				๒๕๖๑ (บาท)	๒๕๖๒ (บาท)	๒๕๖๓ (บาท)	๒๕๖๔ (บาท)	๒๕๖๕ (บาท)		
๑	โครงการกิจกรรมสอปคุรุสัมพันธ์	เพื่อส่งเสริมและอนุรักษ์สืบสานวัฒนธรรม ประเพณี	จัดกิจกรรมเพื่อสนับสนุนประเพณีวัฒนธรรมภายในตำบล	๓๕,๐๐๐	๓๕,๐๐๐	๓๕,๐๐๐	๓๕,๐๐๐	๓๕,๐๐๐	จำนวนนักเรียนเข้าร่วม	วัฒนธรรมและประเพณีของได้รับการสืบสาน
๒	โครงการสานสัมพันธ์ในเดือนรอมฎอน	เพื่อส่งเสริมและอนุรักษ์สืบสานวัฒนธรรม ประเพณี	จัดกิจกรรมเพื่อสนับสนุนประเพณีวัฒนธรรมภายในตำบล	๕๐,๐๐๐	๕๐,๐๐๐	๕๐,๐๐๐	๕๐,๐๐๐	๕๐,๐๐๐	จำนวนกิจกรรม	วัฒนธรรมและประเพณีของได้รับการสืบสาน
๓	โครงการอบรมคุณธรรมจริยธรรมและหลักปฏิบัติในเดือนรอมฎอน	เพื่อส่งเสริมและอนุรักษ์สืบสานวัฒนธรรม ประเพณี	จัดกิจกรรมเพื่อสนับสนุนประเพณีวัฒนธรรมภายในตำบล	๒๔,๐๐๐	๒๔,๐๐๐	๒๔,๐๐๐	๒๔,๐๐๐	๒๔,๐๐๐	จำนวนผู้เข้าร่วมโครงการ	วัฒนธรรมและประเพณีของได้รับการสืบสาน
๔	โครงการส่งเสริมประเพณีและวัฒนธรรม	เพื่อส่งเสริมประเพณีและวัฒนธรรม	จัดกิจกรรมส่งเสริมประเพณีและวัฒนธรรมอย่างน้อย ปีละ ๕ ครั้ง	๓๐,๐๐๐	-	-	-	-	จำนวนกิจกรรมที่จัดขึ้น	วัฒนธรรมและประเพณีของได้รับการสืบสาน

รายละเอียดโครงการพัฒนา

แผนพัฒนาท้องถิ่น (พ.ศ. ๒๕๖๑-๒๕๖๕)

องค์การบริหารส่วนตำบลเกาะกลาง อำเภอเกาะลันตา จังหวัดกระบี่

ก. ยุทธศาสตร์จังหวัดที่ ๓ เสริมสร้างคุณภาพชีวิตประชาชนสู่สังคมน่าอยู่ และปรับตัวรองรับกระแสการเปลี่ยนแปลง

ข. ยุทธศาสตร์การพัฒนาของ อปท. ในเขตจังหวัดที่ ยุทธศาสตร์ที่ ๓ เสริมสร้างคุณภาพชีวิตประชาชนสู่สังคมน่าอยู่

๔. ยุทธศาสตร์ด้านการศึกษา ศาสนา วัฒนธรรม ประเพณีและการกีฬา

แผนงานการศึกษา วัฒนธรรม และนันทนาการ

ที่	โครงการ	วัตถุประสงค์	เป้าหมาย (ผลผลิตของโครงการ)	งบประมาณและที่มา					ตัวชี้วัด (KPI)	ผลที่คาดว่าจะได้รับ
				๒๕๖๑ (บาท)	๒๕๖๒ (บาท)	๒๕๖๓ (บาท)	๒๕๖๔ (บาท)	๒๕๖๕ (บาท)		
๕	โครงการสืบสานงานประเพณีสงกรานต์วันผู้สูงอายุ	เพื่อส่งเสริมและอนุรักษ์สืบสานวัฒนธรรมประเพณี	จัดกิจกรรมเพื่อสนับสนุนประเพณีวัฒนธรรมภายในตำบล	-	-	-	๓๐,๐๐๐	-	จำนวนผู้เข้าร่วมโครงการ	วัฒนธรรมและประเพณีของได้รับการสืบสาน
๖	โครงการอบรมให้ความรู้เตรียมความพร้อมเข้ารับอิสลาม (กิจกรรมเข้าสู่สู่นิต)	เพื่ออบรมให้ความรู้และเตรียมความพร้อมเข้ารับอิสลาม	ประชาชนทั่วไปที่สนใจเข้าศึกษาศาสนาอิสลาม	๔๕,๐๐๐	๔๕,๐๐๐	๔๕,๐๐๐	๔๕,๐๐๐	๔๕,๐๐๐	จำนวนผู้เข้าร่วมโครงการ	ผู้เข้ารับการอบรมมีความรู้เพิ่มขึ้น
๗	โครงการศึกษาดูงานผู้นำศาสนา	เพื่อส่งเสริมกิจกรรมของผู้นำศาสนาในการศึกษาดูงานในด้านศาสนา	จัดกิจกรรมศึกษาดูงานผู้นำศาสนา จำนวน ๑ ครั้งต่อปี	๑๐๐,๐๐๐	๑๐๐,๐๐๐	๑๐๐,๐๐๐	๑๐๐,๐๐๐	๑๐๐,๐๐๐	จำนวนผู้เข้าร่วมโครงการ	ผู้นำศาสนาได้รับความรู้เชิงวิชาการทางศาสนา
๘	โครงการส่งเสริมการศึกษาศาสนาและวัฒนธรรมอันดีงาม	เพื่อส่งเสริมให้ความรู้ถูกวิธีตามหลักศาสนา	ส่งเสริมการศึกษาศาสนาวัฒนธรรมตามหลักศาสนาให้กับประชาชนในพื้นที่	๒๐,๐๐๐	-	-	-	-	จำนวนผู้เข้าร่วมโครงการ	ประชาชนได้รับความรู้ทางศาสนาเพิ่มขึ้น

รายละเอียดโครงการพัฒนา

แผนพัฒนาท้องถิ่น (พ.ศ. ๒๕๖๑-๒๕๖๕)

องค์การบริหารส่วนตำบลเกาะกลาง อำเภอกะลันตา จังหวัดกระบี่

ก. ยุทธศาสตร์จังหวัดที่ ๓ เสริมสร้างคุณภาพชีวิตประชาชนสู่สังคมน่าอยู่ และปรับตัวรองรับกระแสการเปลี่ยนแปลง

ข. ยุทธศาสตร์การพัฒนาของ อปท. ในเขตจังหวัดที่ ยุทธศาสตร์ที่ ๓ เสริมสร้างคุณภาพชีวิตประชาชนสู่สังคมน่าอยู่

๔. ยุทธศาสตร์ด้านการศึกษา ศาสนา วัฒนธรรม ประเพณีและการกีฬา

แผนงานการศึกษา วัฒนธรรม และนันทนาการ

ที่	โครงการ	วัตถุประสงค์	เป้าหมาย (ผลผลิตของโครงการ)	งบประมาณและที่มา					ตัวชี้วัด (KPI)	ผลที่คาดว่าจะได้รับ
				๒๕๖๑ (บาท)	๒๕๖๒ (บาท)	๒๕๖๓ (บาท)	๒๕๖๔ (บาท)	๒๕๖๕ (บาท)		
๙	โครงการสอนศาสนาและ ศีลธรรมประจำมัสยิด	เพื่อส่งเสริม วิทยาการสอน ศาสนาให้มีความรู้	วิทยาการสอนศาสนา ประจำศูนย์อบรมจริยธรรม จำนวน ๑๒ มัสยิด	๓๐๐,๐๐๐	๓๐๐,๐๐๐	๓๐๐,๐๐๐	๓๐๐,๐๐๐	๓๐๐,๐๐๐	วิทยาการ	เด็กและเยาวชน มีความรู้ศาสนา อิสลามเพิ่มขึ้น
๑๐	โครงการจัดซื้อวัสดุการ เรียนการสอนสำหรับการ การสอนศาสนา	เพื่อส่งเสริมและสนับสนุน การดำเนินงานของศูนย์ จริยธรรม	จัดซื้อวัสดุการเรียนการ สอน ได้แก่ คัมภีร์ และ ตำราสอนศาสนาต่างๆ และครุภัณฑ์ต่างๆ	-	๑๐,๐๐๐	-	-	-	ร้อยละที่ ประชาชน พึงพอใจ	ศูนย์จริยธรรม มีอุปกรณ์การ เรียนการสอน เพิ่มขึ้น
๑๑	โครงการส่งเสริมทักษะ มวยไทยเพื่อสุขภาพ	เพื่อส่งเสริมศิลปะมวยไทย ให้แก่เด็กเยาวชนตำบล เกาะกลาง	เด็กและเยาวชน	-	-	-	๕๐,๐๐๐	๕๐,๐๐๐	เด็กและ เยาวชน	เด็กและเยาวชน มีทักษะมวยไทย เพิ่มขึ้น
๑๒	โครงการจัดซื้อวัสดุ อุปกรณ์กีฬาให้หมู่บ้าน	เพื่อสนับสนุนให้ประชาชน ในตำบลมีอุปกรณ์ ในการเล่นกีฬา	จัดซื้อวัสดุอุปกรณ์กีฬาให้ อบต. และศูนย์กีฬาประจำ หมู่บ้าน ปีละ ๑ ครั้ง	๑๕๐,๐๐๐	๑๕๐,๐๐๐	๑๕๐,๐๐๐	๑๕๐,๐๐๐	๑๕๐,๐๐๐	ร้อยละที่ ประชาชน พึงพอใจ	ประชาชนมีอุปกรณ์ สำหรับออกกำลังกาย

รายละเอียดโครงการพัฒนา

แผนพัฒนาท้องถิ่น (พ.ศ. ๒๕๖๑-๒๕๖๕)

องค์การบริหารส่วนตำบลเกาะกลาง อำเภอกะลันตา จังหวัดกระบี่

ก. ยุทธศาสตร์จังหวัดที่ ๓ เสริมสร้างคุณภาพชีวิตประชาชนสู่สังคมน่าอยู่ และปรับตัวรองรับกระแสการเปลี่ยนแปลง

ข. ยุทธศาสตร์การพัฒนาของ อปท. ในเขตจังหวัดที่ ยุทธศาสตร์ที่ ๓ เสริมสร้างคุณภาพชีวิตประชาชนสู่สังคมน่าอยู่

๔. ยุทธศาสตร์ด้านการศึกษา ศาสนา วัฒนธรรม ประเพณีและการกีฬา

แผนงานการศึกษา วัฒนธรรม และนันทนาการ

ที่	โครงการ	วัตถุประสงค์	เป้าหมาย (ผลผลิตของโครงการ)	งบประมาณและที่มา					ตัวชี้วัด (KPI)	ผลที่คาดว่าจะได้รับ
				๒๕๖๑ (บาท)	๒๕๖๒ (บาท)	๒๕๖๓ (บาท)	๒๕๖๔ (บาท)	๒๕๖๕ (บาท)		
๑๓	โครงการจัดฝึกอบรม/ส่ง นักกีฬาร่วมการแข่งขัน ในทุกกระดับ	เพื่อส่งเสริมพัฒนาทักษะ ด้านการกีฬาของตำบล เกาะกลางสู่ความเป็นเลิศ	จัดฝึกอบรม/ส่งนักกีฬา เข้าร่วมการแข่งขันใน ทุกระดับ	๑๕๐,๐๐๐	-	-	-	-	มีนักกีฬามี ตัวแทนใน การเข้าร่วม ทุกระดับ	เยาวชนและบุคคล ทั่วไปได้รับการ พัฒนาทักษะ ด้านกีฬา
๑๔	โครงการแข่งขันกีฬา	เพื่อจัดส่งนักกีฬาของ อบต.เกาะกลาง เข้าร่วม แข่งขันกีฬาที่หน่วยงาน อื่นจัดขึ้น	จัดส่งนักกีฬาเข้าร่วมการ แข่งขันกีฬา ที่หน่วยงาน อื่นจัดขึ้นอย่างน้อยปีละ ๒ รายการ	๑๕๐,๐๐๐	-	-	-	-	มีนักกีฬามี ตัวแทนใน การเข้าร่วม	เยาวชนมีสุขภาพ สมบูรณ์แข็งแรง ห่างไกลยาเสพติด
๑๕	โครงการแข่งขันกีฬา ศพด.เกาะกลางเกมส์	เพื่อส่งเสริมและสนับสนุน เด็กในศูนย์พัฒนาเด็กเล็ก มีสุขภาพพลานามัยแข็งแรง และมีการรวมกลุ่มเพื่อ เชื่อมความสัมพันธ์กัน	จัดกิจกรรมแข่งขันกีฬา สำหรับเด็กเล็กจำนวน อย่างน้อยปีละ ๒ รายการ	๓๐,๐๐๐	๓๐,๐๐๐	๓๐,๐๐๐	๓๐,๐๐๐	๓๐,๐๐๐	จำนวนเด็ก ที่เข้าร่วม	เด็กมีพัฒนาการ ที่เหมาะสมและ สุขภาพแข็งแรง



รายละเอียดโครงการพัฒนา

แผนพัฒนาท้องถิ่น (พ.ศ. ๒๕๖๑-๒๕๖๕)

องค์การบริหารส่วนตำบลเกาะกลาง อำเภอกะลันตา จังหวัดกระบี่

ก. ยุทธศาสตร์จังหวัดที่ ๓ เสริมสร้างคุณภาพชีวิตประชาชนสู่สังคมน่าอยู่ และปรับตัวรองรับกระแสการเปลี่ยนแปลง

ข. ยุทธศาสตร์การพัฒนาของ อปท. ในเขตจังหวัดที่ ยุทธศาสตร์ที่ ๓ เสริมสร้างคุณภาพชีวิตประชาชนสู่สังคมน่าอยู่

๔. ยุทธศาสตร์ด้านการศึกษา ศาสนา วัฒนธรรม ประเพณีและการกีฬา

แผนงานการศึกษา วัฒนธรรม และนันทนาการ

ที่	โครงการ	วัตถุประสงค์	เป้าหมาย (ผลผลิตของโครงการ)	งบประมาณและที่มา					ตัวชี้วัด (KPI)	ผลที่คาดว่าจะได้รับ
				๒๕๖๑ (บาท)	๒๕๖๒ (บาท)	๒๕๖๓ (บาท)	๒๕๖๔ (บาท)	๒๕๖๕ (บาท)		
๑๖	โครงการสระว่ายน้ำ	เพื่อส่งเสริมให้เด็กสนใจกีฬาว่ายน้ำ	สระว่ายน้ำประจำตำบลเกาะกลาง	-	-	-	๑,๐๐๐,๐๐๐	-	ร้อยละที่ประชาชนพึงพอใจ	เด็กและเยาวชนมีสระว่ายน้ำสำหรับออกกำลังกาย
๑๗	โครงการอุดหนุนกิจกรรมการแข่งขันกีฬา	เพื่อส่งเสริมการแข่งขันกีฬาวิฑูการบินและกีฬาคุ้มบ้าน และอื่นๆ	สนับสนุนการแข่งขันกีฬาในหมู่บ้านทุกหมู่บ้านในตำบลเกาะกลาง	๔๐,๐๐๐	๔๐,๐๐๐	๔๐,๐๐๐	๔๐,๐๐๐	๔๐,๐๐๐	ร้อยละที่ประชาชนพึงพอใจ	ประชาชนมีสุขภาพสมบูรณ์แข็งแรง
๑๘	โครงการพัฒนาศักยภาพด้านการกีฬา	เพื่อส่งเสริมและพัฒนาศักยภาพทางด้านกีฬาให้กับศูนย์กีฬาหมู่บ้าน	จัดอบรมให้กับศูนย์กีฬาหมู่บ้าน คณะกรรมการศูนย์กีฬา อบรมเรื่องกติกา	๒๐,๐๐๐	๒๐,๐๐๐	๒๐,๐๐๐	๒๐,๐๐๐	๒๐,๐๐๐	จำนวนผู้เข้าร่วมอบรม	ศูนย์กีฬาหมู่บ้านมีความรู้ความเข้าใจกฎ กติกา
๑๙	โครงการเมาวัลติกลางตำบลเกาะกลาง	เพื่อส่งเสริมและอนุรักษ์สืบสานวัฒนธรรม ประเพณี	อบต.จัดกิจกรรมเพื่อสนับสนุนประเพณีวัฒนธรรมภายในตำบล	๔๐๐,๐๐๐	๔๐๐,๐๐๐	๔๐๐,๐๐๐	๔๐๐,๐๐๐	๔๐๐,๐๐๐	ร้อยละที่ประชาชนพึงพอใจ	วัฒนธรรมและประเพณีของท้องถิ่นได้รับการสืบสานต่อ

รายละเอียดโครงการพัฒนา

แผนพัฒนาท้องถิ่น (พ.ศ. ๒๕๖๑-๒๕๖๕)

องค์การบริหารส่วนตำบลเกาะกลาง อำเภอกะลันตา จังหวัดกระบี่

ก. ยุทธศาสตร์จังหวัดที่ ๓ เสริมสร้างคุณภาพชีวิตประชาชนสู่สังคมน่าอยู่ และปรับตัวรองรับกระแสการเปลี่ยนแปลง

ข. ยุทธศาสตร์การพัฒนาของ อปท. ในเขตจังหวัดที่ ยุทธศาสตร์ที่ ๓ เสริมสร้างคุณภาพชีวิตประชาชนสู่สังคมน่าอยู่

๔. ยุทธศาสตร์ด้านการศึกษา ศาสนา วัฒนธรรม ประเพณีและการกีฬา

แผนงานการศึกษา วัฒนธรรม และนันทนาการ

ที่	โครงการ	วัตถุประสงค์	เป้าหมาย (ผลผลิตของโครงการ)	งบประมาณและที่มา					ตัวชี้วัด (KPI)	ผลที่คาดว่าจะได้รับ
				๒๕๖๑ (บาท)	๒๕๖๒ (บาท)	๒๕๖๓ (บาท)	๒๕๖๔ (บาท)	๒๕๖๕ (บาท)		
๒๐	โครงการค่าใช้จ่ายจัดส่ง นักกีฬาโรงเรียนเครือข่าย	เพื่อสนับสนุนกิจกรรมกลุ่ม โรงเรียนเกาะกลาง	สนับสนุนกิจกรรมให้แก่ โรงเรียนในตำบล ๖ แห่ง แห่งละ ๑๐,๐๐๐ บาท	-	-	๖๐,๐๐๐	๖๐,๐๐๐	๖๐,๐๐๐	จำนวน กิจกรรม โรงเรียน	โรงเรียนได้รับ เงินสนับสนุนเพื่อ จัดกิจกรรม
๒๑	โครงการพัฒนาศักยภาพ วิทยากรสอนศาสนาตำบล เกาะกลาง	เพื่อพัฒนาศักยภาพวิทยา กรสอนศาสนาตำบลเกาะ กลางให้มีความรู้เพิ่มขึ้น	วิทยากร ๑๒ มัสยิด	๕๐,๐๐๐	๕๐,๐๐๐	๕๐,๐๐๐	๕๐,๐๐๐	๕๐,๐๐๐	วิทยากรที่ เข้าร่วม โครงการ	วิทยากรสอน ศาสนามีความ รู้เพิ่มขึ้น
๒๒	โครงการอนุรักษ์และ สืบสานศิลปะพื้นบ้าน	เพื่อส่งเสริมและอนุรักษ์ สืบสานวัฒนธรรม ประเพณี	จัดกิจกรรมเพื่อสนับสนุน ประเพณีวัฒนธรรมภายใน ตำบล	๕,๐๐๐	๕,๐๐๐	๕,๐๐๐	๕,๐๐๐	๕,๐๐๐	ร้อยละที่ ประชาชน พึงพอใจ	วัฒนธรรมและ ประเพณีของ ได้รับการสืบสาน
๒๓	โครงการกิจกรรมวันตรุษ	เพื่อส่งเสริมและอนุรักษ์ สืบสานวัฒนธรรม ประเพณี	อุดหนุนมัสยิด ๑๒ แห่ง ในตำบลเกาะกลาง	๑๒๐,๐๐๐	๑๒๐,๐๐๐	๑๒๐,๐๐๐	๑๒๐,๐๐๐	๑๒๐,๐๐๐	ร้อยละที่ ประชาชน พึงพอใจ	วัฒนธรรมและ ประเพณีของ ได้รับการสืบสาน

รายละเอียดโครงการพัฒนา

แผนพัฒนาท้องถิ่น (พ.ศ. ๒๕๖๑-๒๕๖๕)

องค์การบริหารส่วนตำบลเกาะกลาง อำเภอกะลันตา จังหวัดกระบี่

ก. ยุทธศาสตร์จังหวัดที่ ๓ เสริมสร้างคุณภาพชีวิตประชาชนสู่สังคมน่าอยู่ และปรับตัวรองรับกระแสการเปลี่ยนแปลง

ข. ยุทธศาสตร์การพัฒนาของ อปท. ในเขตจังหวัดที่ ยุทธศาสตร์ที่ ๓ เสริมสร้างคุณภาพชีวิตประชาชนสู่สังคมน่าอยู่

๔. ยุทธศาสตร์ด้านการศึกษา ศาสนา วัฒนธรรม ประเพณีและการกีฬา

แผนงานการศึกษา วัฒนธรรม และนันทนาการ

ที่	โครงการ	วัตถุประสงค์	เป้าหมาย (ผลผลิตของโครงการ)	งบประมาณและที่มา					ตัวชี้วัด (KPI)	ผลที่คาดว่าจะได้รับ
				๒๕๖๑ (บาท)	๒๕๖๒ (บาท)	๒๕๖๓ (บาท)	๒๕๖๔ (บาท)	๒๕๖๕ (บาท)		
๒๔	โครงการครุภัณฑ์กีฬา วิ่งไฟฟ้า รองรับน้ำหนักไม่ น้อยกว่า ๑๐๐ กก. เครื่องเดินวงรี มีหน้าจอ แอลซีดี จักรยานนั่งตรง ชุดฝึกกล้ามเนื้อ ม้าเอียง โค้งแกนยกน้ำหนัก	เพื่อจัดหาครุภัณฑ์กีฬา สำหรับผู้สูงอายุและ ประชาชนทั่วไป	ผู้สูงอายุและประชาชน ทั่วไป	๑๐๐,๐๐๐	-	-	-	-	มีอุปกรณ์ กีฬาเพิ่มขึ้น	มีอุปกรณ์กีฬา สำหรับผู้สูงอายุ ประชาชนทั่วไป ได้ใช้เล่นกีฬา
๒๕	อุดหนุนโรงเรียนบ้าน ร่าหมาดเพื่อเป็นเจ้าภาพ กีฬาเครือข่าย	เพื่ออุดหนุนโรงเรียน บ้านร่าหมาดเป็นเจ้าภาพ กีฬาเครือข่ายเกาะกลาง	โรงเรียนบ้านร่าหมาด เจ้าภาพกีฬาเครือข่าย เกาะกลางคลองยาง	-	-	๓๐,๐๐๐	-	๓๐,๐๐๐	จำนวนผู้ เข้าร่วม กิจกรรม	โรงเรียนได้รับ เงินสนับสนุนเพื่อ จัดกิจกรรม
๒๖	โครงการอุดหนุนกลุ่ม โรงเรียนเกาะกลาง	เพื่อสนับสนุนกิจกรรมกลุ่ม โรงเรียนเกาะกลาง	สนับสนุนกิจกรรมให้แก่ โรงเรียนในตำบล จำนวน ๖ แห่งในตำบลเกาะกลาง	๓๐๐,๐๐๐	๓๐๐,๐๐๐	๓๐๐,๐๐๐	๓๐๐,๐๐๐	๓๐๐,๐๐๐	จำนวน กิจกรรม โรงเรียน	โรงเรียนได้รับ เงินสนับสนุนเพื่อ จัดกิจกรรม
รวม ๒๖ โครงการ				๒,๑๑๙,๐๐๐	๑,๖๗๙,๐๐๐	๑,๗๕๙,๐๐๐	๒,๘๐๙,๐๐๐	๑,๘๐๙,๐๐๐		

รายละเอียดโครงการพัฒนา

แผนพัฒนาท้องถิ่น (พ.ศ. ๒๕๖๑-๒๕๖๕)

องค์การบริหารส่วนตำบลเกาะกลาง อำเภอกะลันตา จังหวัดกระบี่

ก. ยุทธศาสตร์จังหวัดที่ ๓ เสริมสร้างคุณภาพชีวิตประชาชนสู่สังคมน่าอยู่ และปรับตัวรองรับกระแสการเปลี่ยนแปลง

ข. ยุทธศาสตร์การพัฒนาของ อปท. ในเขตจังหวัดที่ ยุทธศาสตร์ที่ ๓ เสริมสร้างคุณภาพชีวิตประชาชนสู่สังคมน่าอยู่

๔. ยุทธศาสตร์ด้านการศึกษา ศาสนา วัฒนธรรม ประเพณีและการกีฬา

แผนงานเคหะและชุมชน

ที่	โครงการ	วัตถุประสงค์	เป้าหมาย (ผลผลิตของโครงการ)	งบประมาณและที่มา					ตัวชี้วัด (KPI)	ผลที่คาดว่าจะได้รับ
				๒๕๖๑ (บาท)	๒๕๖๒ (บาท)	๒๕๖๓ (บาท)	๒๕๖๔ (บาท)	๒๕๖๕ (บาท)		
๑	โครงการก่อสร้างลานกีฬาประจำหมู่บ้านภายในตำบล	เพื่อให้เด็กและเยาวชนมีสถานที่ในการออกกำลังกายที่ได้มาตรฐาน	ก่อสร้างสนามกีฬา หรือลานกีฬาประจำหมู่บ้านในหมู่ที่ ๑-๑๐	๔๐๐,๐๐๐	-	-	-	-	มีลานกีฬาเพิ่มขึ้น	เด็กและเยาวชนมีสุขภาพสมบูรณ์ร่างกายแข็งแรง
๒	โครงการปรับปรุงทัศนียภาพสนามกีฬาประจำตำบลเกาะกลาง	เพื่อให้มีสนามกีฬาที่ได้มาตรฐานระดับอำเภอ	ทาสีอัฒจันทร์ เสาไฟส่องสว่าง ภายในสนามรั้ว และอื่นๆ ที่เกี่ยวข้อง	-	-	-	-	๕๐๐,๐๐๐	จำนวนครั้งที่ปรับปรุง	มีสนามกีฬาที่ได้มาตรฐาน
๓	โครงการจัดทำป้ายชื่อสนามหญ้าเทียม อาคารเอนกประสงค์	เพื่อความสะอาดแก่ผู้ใช้บริการและมีความเป็นระเบียบเรียบร้อย	จำนวน ๑ ป้าย	๓๐,๐๐๐	-	-	-	-	มีป้ายชื่อสนามหญ้าเทียม	เป็นที่รู้จักของคนทั่วไป
๔	โครงการจัดจ้างทำม้านั่งสำหรับผู้สูงอายุ	เพื่อจัดจ้างทำม้านั่งสำหรับผู้สูงอายุ	ม้านั่งสำรอง ขนาดกว้าง ๐.๖๐ เมตร ยาว ๘ เมตร สูง ๒.๕๐ เมตร พร้อมหลังคาแบบโค้ง	-	-	๑๐๐,๐๐๐	-	-	มีม้านั่งสำรองเพิ่มขึ้น	สนามหญ้าเทียมมีมาตรฐานในการรองรับผู้ใช้บริการ

รายละเอียดโครงการพัฒนา

แผนพัฒนาท้องถิ่น (พ.ศ. ๒๕๖๑-๒๕๖๕)

องค์การบริหารส่วนตำบลเกาะกลาง อำเภอเกาะลันตา จังหวัดกระบี่

ก. ยุทธศาสตร์จังหวัดที่ ๓ เสริมสร้างคุณภาพชีวิตประชาชนสู่สังคมน่าอยู่ และปรับตัวรองรับกระแสการเปลี่ยนแปลง

ข. ยุทธศาสตร์การพัฒนาของ อปท.ในเขตจังหวัดที่ ยุทธศาสตร์ที่ ๓ เสริมสร้างคุณภาพชีวิตประชาชนสู่สังคมน่าอยู่

๔. ยุทธศาสตร์ด้านการศึกษา ศาสนา วัฒนธรรม ประเพณีและการกีฬา

แผนงานเคหะและชุมชน

ที่	โครงการ	วัตถุประสงค์	เป้าหมาย (ผลผลิตของโครงการ)	งบประมาณและที่มา					ตัวชี้วัด (KPI)	ผลที่คาดว่าจะได้รับ
				๒๕๖๑ (บาท)	๒๕๖๒ (บาท)	๒๕๖๓ (บาท)	๒๕๖๔ (บาท)	๒๕๖๕ (บาท)		
๕	โครงการจัดทำป้ายประชาสัมพันธ์ศูนย์พัฒนาเด็กเล็ก	เพื่อประชาสัมพันธ์ข่าวสารและกิจกรรมต่าง ๆ ของศูนย์พัฒนาเด็กเล็ก	จำนวน ๑ ป้าย	๓๕,๐๐๐	-	-	-	-	มีป้ายประชาสัมพันธ์	ประชาชนได้รับข่าวสารทั่วถึงมีประสิทธิภาพ
๖	โครงการปรับปรุงศาลาในกุโบร์บ้านคลองไต่ะหลัง	เพื่อให้ประชาชนมีที่รองรับใช้ในงานกิจกรรมอื่น ๆ และกิจกรรมทางศาสนา	ปรับปรุงศาลาในกุโบร์	๒๐,๐๐๐	-	-	-	-	จำนวนครั้งที่ปรับปรุง	มีศาลาสำหรับใช้ทำกิจกรรมอื่นๆ และทางศาสนา
๗	โครงการก่อสร้างอาคารเอนกประสงค์ภายในกุโบร์บ้านปากคลอง	เพื่อก่อสร้างอาคารเอนกประสงค์ภายในกุโบร์ หมู่ที่ ๓ บ้านปากคลอง	ก่อสร้างอาคารเอนกประสงค์ ภายในกุโบร์ หมู่ที่ ๓	๒๐๐,๐๐๐	-	-	-	-	มีอาคารเอนกประสงค์เพิ่มขึ้น	ประชาชนในพื้นที่ได้มีอาคารสถานที่เหมาะสมสำหรับกิจกรรมทางศาสนา

รายละเอียดโครงการพัฒนา

แผนพัฒนาท้องถิ่น (พ.ศ. ๒๕๖๑-๒๕๖๕)

องค์การบริหารส่วนตำบลเกาะกลาง อำเภอกะลันตา จังหวัดกระบี่

ก. ยุทธศาสตร์จังหวัดที่ ๓ เสริมสร้างคุณภาพชีวิตประชาชนสู่สังคมน่าอยู่ และปรับตัวรองรับกระแสการเปลี่ยนแปลง

ข. ยุทธศาสตร์การพัฒนาของ อปท. ในเขตจังหวัดที่ ยุทธศาสตร์ที่ ๓ เสริมสร้างคุณภาพชีวิตประชาชนสู่สังคมน่าอยู่

๔. ยุทธศาสตร์ด้านการศึกษา ศาสนา วัฒนธรรม ประเพณีและการกีฬา

แผนงานเคหะและชุมชน

ที่	โครงการ	วัตถุประสงค์	เป้าหมาย (ผลผลิตของโครงการ)	งบประมาณและที่มา					ตัวชี้วัด (KPI)	ผลที่คาดว่าจะได้รับ
				๒๕๖๑ (บาท)	๒๕๖๒ (บาท)	๒๕๖๓ (บาท)	๒๕๖๔ (บาท)	๒๕๖๕ (บาท)		
๘	โครงการปรับปรุงศูนย์ จริยธรรมภายในตำบล (เสนอโดยชุมชนหมู่ที่ ๖)	เพื่อปรับปรุงอาคารของ ศูนย์จริยธรรมในตำบล	ปรับปรุงศูนย์จริยธรรม ในตำบล อย่างน้อยปีละ ๑ แห่ง	๒๐๐,๐๐๐	-	-	-	-	จำนวน ครั้งที่ ปรับปรุง	มีแหล่งเรียนรู้ ด้านคุณธรรม และจริยธรรม
๙	โครงการติดตั้งลำโพง สนามหญ้าเทียม	เพื่อให้มีสนามกีฬาที่มีความ พร้อมสำหรับการแข่งขัน กีฬา	จำนวน ๑ ชุด	๕๐,๐๐๐	๕๐,๐๐๐	๕๐,๐๐๐	-	-	ลำโพง จำนวน ๑ ชุด	สนามมีความ พร้อมในการจัด การแข่งขัน
๑๐	ก่อสร้างกำแพงกุโบร์/ ซ่อมแซมรั้วกำแพงให้ได้ มาตรฐาน	เพื่อก่อสร้าง/หรือซ่อมแซม กำแพงแนวเขตสุสานให้ได้ มาตรฐาน ในหมู่ ๑-๑๐	ก่อสร้างกำแพง/ซ่อมแซม กำแพง อย่างน้อยปีละ ๑ แห่ง	-	๑๐๐,๐๐๐	-	-	-	ร้อยละที่ ประชาชน พึงพอใจ	สุสานมีแนวเขต ชัดเจนและ สวยงาม
๑๑	โครงการก่อสร้างอาคาร ศูนย์จริยธรรม	เพื่อส่งเสริมการเรียนรู้ด้าน คุณธรรมและจริยธรรม	ก่อสร้างศูนย์จริยธรรม กว้าง ๘ ม. ยาว ๑๐ ม. ในหมู่ ๓ หมู่ ๑ และหมู่ ๘	-	-	-	๒๐๐,๐๐๐	-	ร้อยละที่ ประชาชน พึงพอใจ	มีสถานที่จัด กิจกรรมทาง ศาสนา

รายละเอียดโครงการพัฒนา

แผนพัฒนาท้องถิ่น (พ.ศ. ๒๕๖๑-๒๕๖๕)

องค์การบริหารส่วนตำบลเกาะกลาง อำเภอกะลันตา จังหวัดกระบี่

ก. ยุทธศาสตร์จังหวัดที่ ๓ เสริมสร้างคุณภาพชีวิตประชาชนสู่สังคมน่าอยู่ และปรับตัวรองรับกระแสการเปลี่ยนแปลง

ข. ยุทธศาสตร์การพัฒนาของ อปท. ในเขตจังหวัดที่ ยุทธศาสตร์ที่ ๓ เสริมสร้างคุณภาพชีวิตประชาชนสู่สังคมน่าอยู่

๔. ยุทธศาสตร์ด้านการศึกษา ศาสนา วัฒนธรรม ประเพณีและการกีฬา

แผนงานเคหะและชุมชน

ที่	โครงการ	วัตถุประสงค์	เป้าหมาย (ผลผลิตของโครงการ)	งบประมาณและที่มา					ตัวชี้วัด (KPI)	ผลที่คาดว่าจะได้รับ
				๒๕๖๑ (บาท)	๒๕๖๒ (บาท)	๒๕๖๓ (บาท)	๒๕๖๔ (บาท)	๒๕๖๕ (บาท)		
๑๒	โครงการจัดทำป้ายสกอร์บอร์ดแบบดิจิทัล	เพื่อให้สนามมีความพร้อมสำหรับการแข่งขัน	จำนวน ๑ ป้าย	๓๐,๐๐๐	๓๐,๐๐๐	๓๐,๐๐๐	-	-	ติดตั้งป้ายจำนวน ๑ ป้าย	สนามมีความพร้อมสะดวกในการจัดการแข่งขัน
๑๓	โครงการปรับปรุงลู่วิ่งสนามกีฬา	เพื่อให้มีสนามกีฬาที่มีความพร้อมสำหรับการแข่งขัน	ปรับปรุงลู่วิ่งสนามกีฬาขนาด ๖ ลู่วิ่ง	-	๓,๐๐๐,๐๐๐	-	-	-	มีลู่วิ่งเพิ่มขึ้น	มีสนามที่ได้มาตรฐาน
๑๔	โครงการปรับปรุงรั้วศูนย์พัฒนาเด็กเล็กบ้านรำปูและบ้านท่าคลอง	เพื่อความปลอดภัยในชีวิตและทรัพย์สิน และเพื่อความ เป็นระเบียบ	จำนวน ๒ ศูนย์	๑๕๐,๐๐๐	๑๕๐,๐๐๐	-	-	-	จำนวนครั้งที่ปรับปรุง	มีความปลอดภัยในชีวิตและทรัพย์สินมีความเป็นระเบียบ
รวม ๑๔ โครงการ				๑,๑๑๕,๐๐๐	๓,๓๓๐,๐๐๐	๑๘๐,๐๐๐	๒๐๐,๐๐๐	๕๐๐,๐๐๐		
				๑๐,๕๔๘,๑๐๐	๑๒,๓๒๓,๑๐๐	๑๒,๑๙๐,๙๐๐	๑๔,๐๕๓,๙๐๐	๑๒,๐๔๐,๙๐๐		

รายละเอียดโครงการพัฒนา

แผนพัฒนาท้องถิ่น (พ.ศ. ๒๕๖๑-๒๕๖๕)

องค์การบริหารส่วนตำบลเกาะกลาง อำเภอเกาะลันตา จังหวัดกระบี่

ก. ยุทธศาสตร์จังหวัดที่ ๓ เสริมสร้างคุณภาพชีวิตประชาชนสู่สังคมน่าอยู่ และปรับตัวรองรับกระแสการเปลี่ยนแปลง

ข. ยุทธศาสตร์การพัฒนาของ อปท. ในเขตจังหวัดที่ ยุทธศาสตร์ที่ ๓ เสริมสร้างคุณภาพชีวิตประชาชนสู่สังคมน่าอยู่

๕. ยุทธศาสตร์ด้านโครงสร้างพื้นฐาน

แผนงานอุตสาหกรรมและการโยธา

ที่	โครงการ	วัตถุประสงค์	เป้าหมาย (ผลผลิตของโครงการ)	งบประมาณและที่มา					ตัวชี้วัด (KPI)	ผลที่คาดว่าจะได้รับ
				๒๕๖๑ (บาท)	๒๕๖๒ (บาท)	๒๕๖๓ (บาท)	๒๕๖๔ (บาท)	๒๕๖๕ (บาท)		
	หมู่ที่ ๑ บ้านรำปู									
๑	โครงการก่อสร้างถนน ลาดยาง สายบ้านรำปู- หัวหิน (ซอยติมอ)	เพื่อให้มีถนนที่ได้ มาตรฐานสำหรับการ สัญจรไปมาและ การขนส่งผลผลิต ทางการเกษตร	ก่อสร้างถนนลาดยาง กว้าง ๖ เมตร ไหล่ทาง ข้างละ ๐.๕๐ เมตร ระยะทาง ๑,๕๐๐ เมตร	๑,๐๐๐,๐๐๐	-	-	-	-	ร้อยละ ๘๐ ของประชาชน ที่ใช้ถนนเส้น นี้มีความพึง พอใจ	ประชาชนได้รับ ความสะดวก สบายในการ เดินทางและการ ขนส่งผลผลิต ทางการเกษตร
๒	โครงการก่อสร้างถนน ลาดยางสายหน้าโรงเรียน รำปูถึงท่าเทียบเรือ	เพื่อให้มีถนนที่ได้ มาตรฐานสำหรับการ สัญจรไปมาและ การขนส่งผลผลิต ทางการเกษตร	ก่อสร้างถนนลาดยาง กว้าง ๖ เมตร ไหล่ทาง ข้างละ ๐.๕๐ เมตร ระยะทาง ๑,๐๐๐ เมตร	๑,๒๐๐,๐๐๐	-	-	-	-	ร้อยละ ๘๐ ของประชาชน ที่ใช้ถนนเส้น นี้มีความพึง พอใจ	ประชาชนได้รับ ความสะดวก สบายในการ เดินทางและการ ขนส่งผลผลิต ทางการเกษตร



รายละเอียดโครงการพัฒนา  
แผนพัฒนาท้องถิ่น (พ.ศ. ๒๕๖๑-๒๕๖๕)

องค์การบริหารส่วนตำบลเกาะกลาง อำเภอกะลันตา จังหวัดกระบี่

- ก. ยุทธศาสตร์จังหวัดที่ ๓ เสริมสร้างคุณภาพชีวิตประชาชนสู่สังคมน่าอยู่ และปรับตัวรองรับกระแสการเปลี่ยนแปลง  
ข. ยุทธศาสตร์การพัฒนาของ อปท. ในเขตจังหวัดที่ ยุทธศาสตร์ที่ ๓ เสริมสร้างคุณภาพชีวิตประชาชนสู่สังคมน่าอยู่  
๕. ยุทธศาสตร์ด้านโครงสร้างพื้นฐาน

แผนงานอุตสาหกรรมและการโยธา

ที่	โครงการ	วัตถุประสงค์	เป้าหมาย (ผลผลิตของโครงการ)	งบประมาณและที่มา					ตัวชี้วัด (KPI)	ผลที่คาดว่าจะได้รับ
				๒๕๖๑ (บาท)	๒๕๖๒ (บาท)	๒๕๖๓ (บาท)	๒๕๖๔ (บาท)	๒๕๖๕ (บาท)		
๓	โครงการก่อสร้างถนน คสล. สายร่าปู - เตาถ่าน หมู่ ๑ บ้านร่าปู	เพื่อให้มีถนนที่ได้ มาตรฐานสำหรับการ สัญจรไปมาและ การขนส่งผลผลิต ทางการเกษตร	ก่อสร้างถนน คสล. กว้าง ๕ เมตร หนา ๐.๑๕ เมตร ไหล่ทาง ข้างละ ๐.๕๐ เมตร ระยะทาง ๕๕๐ เมตร	๕๐๐,๐๐๐	๕๐๐,๐๐๐	๕๐๐,๐๐๐	๕๐๐,๐๐๐	๕๐๐,๐๐๐	ร้อยละ ๘๐ ของประชาชน ที่ใช้ถนนเส้น นี้มีความพึง พอใจ	ประชาชนได้รับ ความสะดวก สบายในการ เดินทางและการ ขนส่งผลผลิต ทางการเกษตร
๔	โครงการก่อสร้างถนน คสล.สายทางเข้ากูโบร์ หมู่ ๑ บ้านร่าปู	เพื่อให้มีถนนที่ได้ มาตรฐานสำหรับการ สัญจรไปมาและ การขนส่งผลผลิต ทางการเกษตร	ถนน คสล.สายทางเข้า กูโบร์ หมู่ที่ ๑ บ้านร่าปู	๕๐๐,๐๐๐	๕๐๐,๐๐๐	๕๐๐,๐๐๐	๕๐๐,๐๐๐	๕๐๐,๐๐๐	ร้อยละ ๘๐ ของประชาชน ที่ใช้ถนนเส้น นี้มีความพึง พอใจ	ประชาชนได้รับ ความสะดวก สบายในการ เดินทางและการ ขนส่งผลผลิต ทางการเกษตร

รายละเอียดโครงการพัฒนา

แผนพัฒนาท้องถิ่น (พ.ศ. ๒๕๖๑-๒๕๖๕)

องค์การบริหารส่วนตำบลเกาะกลาง อำเภอกะลันตา จังหวัดกระบี่

ก. ยุทธศาสตร์จังหวัดที่ ๓ เสริมสร้างคุณภาพชีวิตประชาชนสู่สังคมน่าอยู่ และปรับตัวรองรับกระแสการเปลี่ยนแปลง

ข. ยุทธศาสตร์การพัฒนาของ อปท. ในเขตจังหวัดที่ ยุทธศาสตร์ที่ ๓ เสริมสร้างคุณภาพชีวิตประชาชนสู่สังคมน่าอยู่

๕. ยุทธศาสตร์ด้านโครงสร้างพื้นฐาน

แผนงานอุตสาหกรรมและการโยธา

ที่	โครงการ	วัตถุประสงค์	เป้าหมาย (ผลผลิตของโครงการ)	งบประมาณและที่มา					ตัวชี้วัด (KPI)	ผลที่คาดว่าจะได้รับ
				๒๕๖๑ (บาท)	๒๕๖๒ (บาท)	๒๕๖๓ (บาท)	๒๕๖๔ (บาท)	๒๕๖๕ (บาท)		
๕	โครงการขุดลอกคลองคลองน้ำเค็ม (เสนอโดยชุมชนหมู่ที่ ๑ )	ลดปัญหาลำคลองตื้นเขินเรือไม่สามารถเข้ามาจอดเทียบท่าเรือได้	ขุดลอกคลองน้ำเค็ม	-	๒๐๐,๐๐๐	-	-	-	ขุดลอกคลอง	ลดปัญหาการเข้าจอดเทียบท่าของเรือชาวประมง
๖	โครงการขุดลอกคูระบายน้ำสายร่าปูท่าเรือ-สายทางเข้าโรงเรียนบ้านร่าปู	เพื่อแก้ปัญหาหน้าท่วมขังและเน่าเสีย	ถนนสายร่าปู-กุโบร์ ถนนสายโรงเรียนบ้านร่าปู	๑๐๐,๐๐๐	-	-	-	-	ร้อยละ ๕๐ ของพื้นที่มีการระบายน้ำที่ดีขึ้น	ไม่เกิดปัญหาน้ำท่วมขังและเน่าเสีย และไม่ก่อให้เกิดโรค
๗	โครงการซ่อมแซมปรับปรุงท่อกระจายน้ำเสียงตามสาย	เพื่อประชาสัมพันธ์ข้อมูลข่าวสารต่าง ๆ ให้ประชาชนทราบ ทันต่อเหตุการณ์ ให้มีประสิทธิภาพอย่างทั่วถึง	ติดตั้ง ขยายเขต และซ่อมแซมเสียงตามสายภายในตำบล หมู่ที่ ๑-๑๐	-	-	-	๒๐๐,๐๐๐	-	ท่อกระจายน้ำได้รับการปรับปรุง	ประชาชนได้รับข้อมูลข่าวสารทั่วถึงทันทีที่การประชาสัมพันธ์มีประสิทธิภาพ

รายละเอียดโครงการพัฒนา

แผนพัฒนาท้องถิ่น (พ.ศ. ๒๕๖๑-๒๕๖๕)

องค์การบริหารส่วนตำบลเกาะกลาง อำเภอกะลันตา จังหวัดกระบี่

ก. ยุทธศาสตร์จังหวัดที่ ๓ เสริมสร้างคุณภาพชีวิตประชาชนสู่สังคมน่าอยู่ และปรับตัวรองรับกระแสการเปลี่ยนแปลง

ข. ยุทธศาสตร์การพัฒนาของ อปท. ในเขตจังหวัดที่ ยุทธศาสตร์ที่ ๓ เสริมสร้างคุณภาพชีวิตประชาชนสู่สังคมน่าอยู่

๕. ยุทธศาสตร์ด้านโครงสร้างพื้นฐาน

แผนงานอุตสาหกรรมและการโยธา

ที่	โครงการ	วัตถุประสงค์	เป้าหมาย (ผลผลิตของโครงการ)	งบประมาณและที่มา					ตัวชี้วัด (KPI)	ผลที่คาดว่าจะได้รับ
				๒๕๖๑ (บาท)	๒๕๖๒ (บาท)	๒๕๖๓ (บาท)	๒๕๖๔ (บาท)	๒๕๖๕ (บาท)		
๘	โครงการก่อสร้างถนนลาดยางสายทำเทียบเรือบ้านออก	เพื่อให้มีถนนที่ได้มาตรฐานสำหรับการสัญจรไปมาและการขนส่งผลผลิตทางการเกษตร	ก่อสร้างถนนลาดยางสายทำเทียบเรือบ้านออก	๕๐๐,๐๐๐	๕๐๐,๐๐๐	๕๐๐,๐๐๐	๕๐๐,๐๐๐	๕๐๐,๐๐๐	ร้อยละ ๘๐ ของประชาชนที่ใช้ถนนเส้นนี้มีความพึงพอใจ	ประชาชนได้รับความสะดวกสบายในการเดินทางและการขนส่งผลผลิตทางการเกษตร
๙	โครงการก่อสร้างศาลาที่พักทำเทียบเรือเตาถ่านบ้านรำปู	เพื่อให้ประชาชนได้พักอาศัยริมทางชั่วคราวเวลาเดินทาง	จำนวน ๑ หลัง	-	-	-	๔๐๐,๐๐๐	-	ศาลาที่พักทำเทียบเรือได้รับการก่อสร้างเพิ่มขึ้น	ประชาชนมีศาลาพักอาศัยริมทางที่แข็งแรงเวลาเดินทาง
๑๐	โครงการปรับปรุงถนนลูกรังสายรำปู-รำหมาด	เพื่อให้มีถนนที่ได้มาตรฐานสำหรับการสัญจรไปมา	ปรับปรุงถนนลูกรังสายรำปู-รำหมาด	๓๐๐,๐๐๐	๓๐๐,๐๐๐	๓๐๐,๐๐๐	๓๐๐,๐๐๐	๓๐๐,๐๐๐	ร้อยละ ๘๐ ของประชาชนที่ใช้ถนนเส้นนี้มีความพอใจ	ประชาชนได้รับความสะดวกสบายในการเดินทาง

รายละเอียดโครงการพัฒนา

แผนพัฒนาท้องถิ่น (พ.ศ. ๒๕๖๑-๒๕๖๕)

องค์การบริหารส่วนตำบลเกาะกลาง อำเภอกะลันตา จังหวัดกระบี่

ก. ยุทธศาสตร์จังหวัดที่ ๓ เสริมสร้างคุณภาพชีวิตประชาชนสู่สังคมน่าอยู่ และปรับตัวรองรับกระแสการเปลี่ยนแปลง

ข. ยุทธศาสตร์การพัฒนาของ อปท. ในเขตจังหวัดที่ ยุทธศาสตร์ที่ ๓ เสริมสร้างคุณภาพชีวิตประชาชนสู่สังคมน่าอยู่

๕. ยุทธศาสตร์ด้านโครงสร้างพื้นฐาน

แผนงานอุตสาหกรรมและการโยธา

ที่	โครงการ	วัตถุประสงค์	เป้าหมาย (ผลผลิตของโครงการ)	งบประมาณและที่มา					ตัวชี้วัด (KPI)	ผลที่คาดว่าจะได้รับ
				๒๕๖๑ (บาท)	๒๕๖๒ (บาท)	๒๕๖๓ (บาท)	๒๕๖๔ (บาท)	๒๕๖๕ (บาท)		
๑๑	โครงการติดตั้งระบบ กรองน้ำประปาหมู่บ้าน (นายจาด สัตย์จิตร) และขยายเขตประปา	เพื่อให้มีแหล่งน้ำไว้ใช้ อุปโภคบริโภคอย่าง เพียงพอ	ติดตั้งระบบกรองน้ำ ประปาหมู่บ้าน	-	๒๐๐,๐๐๐	-	-	-	ร้อยละของ จำนวนครัว เรือนที่ขาด แคลนน้ำลดลงอย่างเพียงพอ	ประชาชนมีน้ำใช้ เพื่อบริโภคและ ทำการเกษตร อย่างเพียงพอ
๑๒	โครงการปรับปรุงถนน ลูกรังบ้านรำปู	เพื่อให้มีถนนที่ได้ มาตรฐานสำหรับการ สัญจรไปมา	ปรับปรุงถนนลูกรังภายใน หมู่บ้านตามความ เดือดร้อนของประชาชน	๕๐๐,๐๐๐	๕๐๐,๐๐๐	๕๐๐,๐๐๐	๕๐๐,๐๐๐	๕๐๐,๐๐๐	ร้อยละ ๘๐ ของประชาชน ที่ใช้ถนนเส้น นี้มีความพึง พอใจ	ประชาชนได้รับ ความสะดวก สบายในการ เดินทาง
๑๓	โครงการก่อสร้างถนน คสล. สายเตาถ่าน - สายติมอร์	เพื่อให้มีถนนที่ได้ มาตรฐานสำหรับการ สัญจรไปมาและ การขนส่งผลผลิต ทางการเกษตร	กว้าง ๔.๐๐ เมตร ระยะทาง ๒๐๐ เมตร หนา ๐.๑๕ เมตร ไหล่ทางข้าง ๐.๕๐ เมตร	๔๙๕,๐๐๐	-	-	-	-	ร้อยละ ๘๐ ของประชาชน ที่ใช้ถนนเส้น นี้มีความพึง พอใจ	ประชาชนได้รับ ความสะดวกใน การเดินทางและ การขนส่งผลผลิต ทางการเกษตร

รายละเอียดโครงการพัฒนา

แผนพัฒนาท้องถิ่น (พ.ศ. ๒๕๖๑-๒๕๖๕)

องค์การบริหารส่วนตำบลเกาะกลาง อำเภอเกาะลันตา จังหวัดกระบี่

ก. ยุทธศาสตร์จังหวัดที่ ๓ เสริมสร้างคุณภาพชีวิตประชาชนสู่สังคมน่าอยู่ และปรับตัวรองรับกระแสการเปลี่ยนแปลง

ข. ยุทธศาสตร์การพัฒนาของ อปท. ในเขตจังหวัดที่ ยุทธศาสตร์ที่ ๓ เสริมสร้างคุณภาพชีวิตประชาชนสู่สังคมน่าอยู่

๕. ยุทธศาสตร์ด้านโครงสร้างพื้นฐาน

แผนงานอุตสาหกรรมและการโยธา

ที่	โครงการ	วัตถุประสงค์	เป้าหมาย (ผลผลิตของโครงการ)	งบประมาณและที่มา					ตัวชี้วัด (KPI)	ผลที่คาดว่าจะได้รับ
				๒๕๖๑ (บาท)	๒๕๖๒ (บาท)	๒๕๖๓ (บาท)	๒๕๖๔ (บาท)	๒๕๖๕ (บาท)		
๑๔	โครงการก่อสร้างคูระบายน้ำ สายหน้าเซเวนถึงสายเตาถ่าน	เพื่อแก้ปัญหา น้ำท่วมขังและเน่าเสีย	ระยะทาง ๕๐๐ เมตร	-	-	๕๐๐,๐๐๐	-	-	ร้อยละ ๕๐ ของพื้นที่มีการระบายน้ำที่ดีขึ้น	ไม่เกิดปัญหาน้ำท่วมขังและเน่าเสีย และไม่ก่อให้เกิดโรค
๑๕	โครงการขุดลอกทำเทียบเรือเตาถ่าน (ปรับปรุงภูมิทัศน์ ทำเทียบเรือ สร้างอาคารที่เก็บอุปกรณ์ประมง)	ลดปัญหาลำคลองตันเงินเรือไม่สามารถเข้ามาจอดเทียบท่าเรือได้	ขุดลอกคลองทำเทียบเรือจำนวน ๑ แห่ง	-	-	-	๓๐๐,๐๐๐	-	ท่าเทียบเรือเพิ่มขึ้น	ปชช.สามารถนำเรือเข้า-ออกได้สะดวกและมีความสวยงามยิ่งขึ้น
๑๖	โครงการก่อสร้างอาคารจัดเก็บพิพิธภัณฑของหมู่บ้าน	เพื่อก่อสร้างอาคารจัดเก็บพิพิธภัณฑของหมู่บ้านและเป็นแหล่งเรียนรู้ถึงประวัติหมู่บ้าน	ก่อสร้างอาคารจัดเก็บพิพิธภัณฑจำนวน ๑ หลัง	-	-	๕๐๐,๐๐๐	-	-	มีอาคารจัดเก็บพิพิธภัณฑหมู่บ้านเพิ่มขึ้น	หมู่บ้านมีสถานที่เก็บพิพิธภัณฑและเป็นแหล่งเรียนรู้ของหมู่บ้าน

รายละเอียดโครงการพัฒนา

แผนพัฒนาท้องถิ่น (พ.ศ. ๒๕๖๑-๒๕๖๕)

องค์การบริหารส่วนตำบลเกาะกลาง อำเภอเกาะลันตา จังหวัดกระบี่

ก. ยุทธศาสตร์จังหวัดที่ ๓ เสริมสร้างคุณภาพชีวิตประชาชนสู่สังคมน่าอยู่ และปรับตัวรองรับกระแสการเปลี่ยนแปลง

ข. ยุทธศาสตร์การพัฒนาของ อปท. ในเขตจังหวัดที่ ยุทธศาสตร์ที่ ๓ เสริมสร้างคุณภาพชีวิตประชาชนสู่สังคมน่าอยู่

๕. ยุทธศาสตร์ด้านโครงสร้างพื้นฐาน

แผนงานอุตสาหกรรมและการโยธา

ที่	โครงการ	วัตถุประสงค์	เป้าหมาย (ผลผลิตของโครงการ)	งบประมาณและที่มา					ตัวชี้วัด (KPI)	ผลที่คาดว่าจะได้รับ
				๒๕๖๑ (บาท)	๒๕๖๒ (บาท)	๒๕๖๓ (บาท)	๒๕๖๔ (บาท)	๒๕๖๕ (บาท)		
๑๗	โครงการก่อสร้างกำแพงล้อมรอบกุโบร์	เพื่อความเป็นระเบียบเรียบร้อยและมีอาณาเขตที่ชัดเจน	ก่อสร้างกำแพงล้อมรอบกุโบร์	-	-	๕๐๐,๐๐๐	-	-	จำนวนกำแพงมีเพิ่มขึ้น	มีกำแพงล้อมรอบมีความเป็นระเบียบเรียบร้อยในการดูแล
๑๘	โครงการปรับปรุงอาคารศูนย์จริยธรรมมีสยิดบ้านรำปู	เพื่อปรับปรุงอาคารศูนย์จริยธรรมมีสยิดบ้านรำปู	รื้อถอนวัสดุโครงสร้างหลังคาอาคารศูนย์จริยธรรมเดิม ก่อสร้างโครงสร้างหลังคาเหล็กมุงด้วยแผ่นเหล็กกรีดลอน รายละเอียดตามแบบที่ อบต. กำหนด	-	-	-	-	๕๐๐,๐๐๐	จำนวนครั้งที่ปรับปรุง	ศูนย์จริยธรรมมีแวดล้อมที่ดีและสวยงาม
๑๙	โครงการก่อสร้างฝายน้ำล้นบ้านรำปู	เพื่อให้มีแหล่งน้ำเพียงพอเพื่อการเกษตร	ฝายน้ำล้น คสล. ขนาดสันฝายกว้าง ๕ เมตร สูง ๑.๕๐ เมตร ตามแบบมาตรฐานฯ	-	-	-	๕๐๐,๐๐๐	-	ฝายน้ำล้นเพิ่มขึ้น	ประชาชนมีน้ำใช้เพียงพอเพื่อทำการเกษตร

รายละเอียดโครงการพัฒนา

แผนพัฒนาท้องถิ่น (พ.ศ. ๒๕๖๑-๒๕๖๕)

องค์การบริหารส่วนตำบลเกาะกลาง อำเภอกะลันตา จังหวัดกระบี่

ก. ยุทธศาสตร์จังหวัดที่ ๓ เสริมสร้างคุณภาพชีวิตประชาชนสู่สังคมน่าอยู่ และปรับตัวรองรับกระแสการเปลี่ยนแปลง

ข. ยุทธศาสตร์การพัฒนาของ อปท. ในเขตจังหวัดที่ ยุทธศาสตร์ที่ ๓ เสริมสร้างคุณภาพชีวิตประชาชนสู่สังคมน่าอยู่

๕. ยุทธศาสตร์ด้านโครงสร้างพื้นฐาน

แผนงานอุตสาหกรรมและการโยธา

ที่	โครงการ	วัตถุประสงค์	เป้าหมาย (ผลผลิตของโครงการ)	งบประมาณและที่มา					ตัวชี้วัด (KPI)	ผลที่คาดว่าจะได้รับ
				๒๕๖๑ (บาท)	๒๕๖๒ (บาท)	๒๕๖๓ (บาท)	๒๕๖๔ (บาท)	๒๕๖๕ (บาท)		
๒๐	โครงการก่อสร้างถนน คสล.สายหลังโรงเรียน บ้านรำปู หมู่ ๑ บ้านรำปู	เพื่อให้มีถนนที่ได้ มาตรฐานสำหรับการ สัญจรไปมาและ การขนส่งผลผลิต ทางการเกษตร	กว้าง ๔.๐๐ เมตร ระยะทาง ๑๓๒ เมตร หนา ๐.๑๕ เมตร ไหล่ทางข้างละ ๐.๕๐ ม.	-	๓๒๒,๐๐๐	-	-	-	ร้อยละ ๘๐ ของประชาชน ที่ใช้ถนนเส้น นี้มีความพึง พอใจ	ประชาชนได้รับ ความสะดวกใน การเดินทางและ การขนส่งผลผลิต ทางการเกษตร
๒๑	โครงการก่อสร้างถนน คสล.สายเตาถ่าน	เพื่อให้มีถนนที่ได้ มาตรฐานสำหรับการ สัญจรไปมาและ การขนส่งผลผลิต ทางการเกษตร	กว้าง ๔.๐๐ เมตร ระยะทาง ๒๐๐ เมตร หนา ๐.๑๕ เมตร ไหล่ทางข้างละ ๐.๕๐ ม.	๔๙๕,๐๐๐	๔๙๕,๐๐๐	๔๙๕,๐๐๐	-	-	ร้อยละ ๘๐ ของประชาชน ที่ใช้ถนนเส้น นี้มีความพึง พอใจ	ประชาชนได้รับ ความสะดวกใน การเดินทางและ การขนส่งผลผลิต ทางการเกษตร
				๕,๕๙๐,๐๐๐	๓,๕๑๗,๐๐๐	๔,๒๙๕,๐๐๐	๓,๕๐๐,๐๐๐	๒,๓๐๐,๐๐๐		

รายละเอียดโครงการพัฒนา

แผนพัฒนาท้องถิ่น (พ.ศ. ๒๕๖๑-๒๕๖๕)

องค์การบริหารส่วนตำบลเกาะกลาง อำเภอเกาะลันตา จังหวัดกระบี่

ก. ยุทธศาสตร์จังหวัดที่ ๓ เสริมสร้างคุณภาพชีวิตประชาชนสู่สังคมน่าอยู่ และปรับตัวรองรับกระแสการเปลี่ยนแปลง

ข. ยุทธศาสตร์การพัฒนาของ อปท. ในเขตจังหวัดที่ ยุทธศาสตร์ที่ ๓ เสริมสร้างคุณภาพชีวิตประชาชนสู่สังคมน่าอยู่

๕. ยุทธศาสตร์ด้านโครงสร้างพื้นฐาน

แผนงานอุตสาหกรรมและการโยธา

ที่	โครงการ	วัตถุประสงค์	เป้าหมาย (ผลผลิตของโครงการ)	งบประมาณและที่มา					ตัวชี้วัด (KPI)	ผลที่คาดว่าจะได้รับ
				๒๕๖๑ (บาท)	๒๕๖๒ (บาท)	๒๕๖๓ (บาท)	๒๕๖๔ (บาท)	๒๕๖๕ (บาท)		
	<b>หมู่ที่ ๒ บ้านรำหมาด</b>									
๑	โครงการก่อสร้างถนน คสล. สายในบ - ทุ่งโคกแค หมู่ ๒ บ้านรำหมาด	เพื่อให้มีถนนที่ได้ มาตรฐานสำหรับการ สัญจรไปมาและ การขนส่งผลผลิต ทางการเกษตร	กว้าง ๔.๐๐ เมตร ระยะ ๒๐๐ เมตร หนา ๐.๑๕ เมตร ไหล่ทางข้างละ ๐.๕๐ เมตร	๔๙๐,๐๐๐	๔๙๐,๐๐๐	๔๙๐,๐๐๐	๔๙๐,๐๐๐	๔๙๐,๐๐๐	ร้อยละ ๘๐ ของประชาชน ที่ใช้ถนนเส้น นี้มีความพึง พอใจ	ประชาชนได้รับ ความสะดวกใน การเดินทางและ การขนส่งผลผลิต ทางการเกษตร
๒	โครงการซ่อมแซมถนน คสล. สายรำปู-รำหมาด พร้อมขยายไหล่ทาง หมู่ ๒ บ้านรำหมาด	เพื่อให้มีถนนที่ได้ มาตรฐานสำหรับการ สัญจรไปมาและ การขนส่งผลผลิต ทางการเกษตร	ซ่อมแซมถนน คสล. สายรำปู ถึงรำหมาด ระยะทางประมาณ ๑,๐๐๐ เมตร	๓๐๐,๐๐๐	๓๐๐,๐๐๐	๓๐๐,๐๐๐	๓๐๐,๐๐๐	๓๐๐,๐๐๐	ร้อยละ ๘๐ ของประชาชน ที่ใช้ถนนเส้น นี้มีความพึง พอใจ	ประชาชนได้รับ ความสะดวกใน การเดินทางและ การขนส่งผลผลิต ทางการเกษตร



รายละเอียดโครงการพัฒนา

แผนพัฒนาท้องถิ่น (พ.ศ. ๒๕๖๑-๒๕๖๕)

องค์การบริหารส่วนตำบลเกาะกลาง อำเภอกะลันตา จังหวัดกระบี่

ก. ยุทธศาสตร์จังหวัดที่ ๓ เสริมสร้างคุณภาพชีวิตประชาชนสู่สังคมน่าอยู่ และปรับตัวรองรับกระแสการเปลี่ยนแปลง

ข. ยุทธศาสตร์การพัฒนาของ อปท. ในเขตจังหวัดที่ ยุทธศาสตร์ที่ ๓ เสริมสร้างคุณภาพชีวิตประชาชนสู่สังคมน่าอยู่

๕. ยุทธศาสตร์ด้านโครงสร้างพื้นฐาน

แผนงานอุตสาหกรรมและการโยธา

ที่	โครงการ	วัตถุประสงค์	เป้าหมาย (ผลผลิตของโครงการ)	งบประมาณและที่มา					ตัวชี้วัด (KPI)	ผลที่คาดว่าจะได้รับ
				๒๕๖๑ (บาท)	๒๕๖๒ (บาท)	๒๕๖๓ (บาท)	๒๕๖๔ (บาท)	๒๕๖๕ (บาท)		
๓	โครงการก่อสร้างถนน คสล.สายโคกแค	เพื่อให้มีถนนที่ได้ มาตรฐานสำหรับการ สัญจรไปมาและ การขนส่งผลผลิต ทางการเกษตร	กว้าง ๔ เมตร ระยะทาง ๑๙๐ เมตร หนา ๐.๑๕ เมตร ไหล่ทางข้างละ ๐.๕๐ เมตร	๔๙๐,๐๐๐	๔๙๐,๐๐๐	๔๙๐,๐๐๐	๔๙๐,๐๐๐	๔๙๐,๐๐๐	ร้อยละ ๘๐ ของประชาชน ที่ใช้ถนนเส้น นี้มีความพึง พอใจ	ประชาชนได้รับ ความสะดวกใน การเดินทางและ การขนส่งผลผลิต ทางการเกษตร
๔	โครงการปรับปรุงสะพาน ทำเทียบเรือเพื่อส่งเสริม อาชีพการประมง	เพื่อให้ประชาชนได้มี สะพานทำเทียบเรือที่ได้ มาตรฐานมีความปลอดภัย ในชีวิตและทรัพย์สิน	ปรับปรุงสะพานทำเทียบ เรือคอนกรีตเสริมเหล็ก บ้านรำหมาด	-	-	-	๕๐๐,๐๐๐	-	จำนวนสะพาน ทำเทียบเรือที่ ได้รับการปรับ ปรุงไม่น้อย กว่า ๑ แห่ง	ประชาชนมีสะพาน ทำเทียบเรือที่ มาตรฐานเกิด ความปลอดภัยใน ชีวิตและทรัพย์สิน
๕	โครงการก่อสร้างคอ สะพานทำเทียบเรือ หมู่ ๒ บ้านรำหมาด	เพื่อให้ประชาชนได้มี สะพานทำเทียบเรือที่ได้ มาตรฐานมีความปลอดภัย ในชีวิตและทรัพย์สิน	คอสะพานทำเทียบเรือ	-	-	๕๐๐,๐๐๐	-	-	ทำเทียบเรือ ได้รับการ ก่อสร้าง เพิ่มขึ้น	ประชาชนสัญจร ไปมาได้สะดวก

รายละเอียดโครงการพัฒนา

แผนพัฒนาท้องถิ่น (พ.ศ. ๒๕๖๑-๒๕๖๕)

องค์การบริหารส่วนตำบลเกาะกลาง อำเภอกะลันตา จังหวัดกระบี่

ก. ยุทธศาสตร์จังหวัดที่ ๓ เสริมสร้างคุณภาพชีวิตประชาชนสู่สังคมน่าอยู่ และปรับตัวรองรับกระแสการเปลี่ยนแปลง

ข. ยุทธศาสตร์การพัฒนาของ อปท. ในเขตจังหวัดที่ ยุทธศาสตร์ที่ ๓ เสริมสร้างคุณภาพชีวิตประชาชนสู่สังคมน่าอยู่

๕. ยุทธศาสตร์ด้านโครงสร้างพื้นฐาน

แผนงานอุตสาหกรรมและการโยธา

ที่	โครงการ	วัตถุประสงค์	เป้าหมาย (ผลผลิตของโครงการ)	งบประมาณและที่มา					ตัวชี้วัด (KPI)	ผลที่คาดว่าจะได้รับ
				๒๕๖๑ (บาท)	๒๕๖๒ (บาท)	๒๕๖๓ (บาท)	๒๕๖๔ (บาท)	๒๕๖๕ (บาท)		
๖	โครงการขยายเขตไฟฟ้า เข้าในกูโบร์ หมู่ ๒ ,๓	เพื่อจัดหาไฟฟ้าให้เพียงพอ กับความต้องการของ ประชาชน	ขยายเขตไฟฟ้าเข้าใน กูโบร์ เสาไฟฟ้า ๒ ต้น หลอดไฟ ๗ หลอด พร้อมอุปกรณ์ติดตั้ง	-	-	๑๐๐,๐๐๐	-	-	จำนวนจุด ขยายเขต ไฟฟ้า	มีไฟฟ้าเพียงพอ กับความต้องการ ของประชาชน
๗	โครงการชุดบ่อน้ำต้น ภายในหมู่ ๒ บ้านร่าหมาด (เสนอโดยชุมชนหมู่ที่ ๒)	เพื่อเป็นสถานที่ในการกัก เก็บน้ำไว้ใช้ในการอุปโภค บริโภคและการเกษตร	ชุดเจาะบ่อน้ำต้นและ ปรับปรุงบ่อน้ำต้น จำนวน ๔๐ ลูก(พื้นที่สาธารณะ)	-	-	-	๑๒๐,๐๐๐	-	จำนวนบ่อน้ำ ที่ได้รับการ ก่อสร้าง เพิ่มขึ้น	ประชาชนมีน้ำใช้ เพื่อการบริโภค และอุปโภคและ การเกษตรอย่าง เพียงพอ
๘	โครงการปรับปรุงถนน ลูกรังสายนาทอน หมู่ ๒ บ้านร่าหมาด	เพื่อให้มีถนนที่ได้มาตรฐาน สำหรับการสัญจรไปมา และการขนส่งผลผลิต ทางการเกษตร	ปรับปรุงถนนลูกรัง สายนาทอน	๓๐,๐๐๐	๓๐,๐๐๐	๓๐,๐๐๐	๓๐,๐๐๐	๓๐,๐๐๐	ร้อยละ ๘๐ ของประชาชน ที่ใช้ถนนเส้น นี้มีความพึง พอใจ	ประชาชนได้รับ ความสะดวกใน การเดินทางและ การขนส่งผลผลิต ทางการเกษตร

รายละเอียดโครงการพัฒนา

แผนพัฒนาท้องถิ่น (พ.ศ. ๒๕๖๑-๒๕๖๕)

องค์การบริหารส่วนตำบลเกาะกลาง อำเภอกะลันตา จังหวัดกระบี่

ก. ยุทธศาสตร์จังหวัดที่ ๓ เสริมสร้างคุณภาพชีวิตประชาชนสู่สังคมน่าอยู่ และปรับตัวรองรับกระแสการเปลี่ยนแปลง

ข. ยุทธศาสตร์การพัฒนาของ อปท. ในเขตจังหวัดที่ ยุทธศาสตร์ที่ ๓ เสริมสร้างคุณภาพชีวิตประชาชนสู่สังคมน่าอยู่

๕. ยุทธศาสตร์ด้านโครงสร้างพื้นฐาน

แผนงานอุตสาหกรรมและการโยธา

ที่	โครงการ	วัตถุประสงค์	เป้าหมาย (ผลผลิตของโครงการ)	งบประมาณและที่มา					ตัวชี้วัด (KPI)	ผลที่คาดว่าจะได้รับ
				๒๕๖๑ (บาท)	๒๕๖๒ (บาท)	๒๕๖๓ (บาท)	๒๕๖๔ (บาท)	๒๕๖๕ (บาท)		
๙	โครงการซ่อมแซมถนนถนนลูกรังสายสันเขื่อน หมู่ ๒ บ้านรำหมาด	เพื่อให้มีถนนที่ได้มาตรฐานสำหรับการสัญจรไปมาและการขนส่งผลผลิตทางการเกษตร	ซ่อมแซมถนนลูกรังสายสันเขื่อน	๒๐,๐๐๐	๒๐,๐๐๐	๒๐,๐๐๐	๒๐,๐๐๐	๒๐,๐๐๐	ร้อยละ ๘๐ ของประชาชนที่ใช้ถนนเส้นนี้มีความพึงพอใจ	ประชาชนได้รับความสะดวกในการเดินทางและการขนส่งผลผลิตทางการเกษตร
๑๐	โครงการบุกเบิกถนนสายรำหมาด - ขุนสมุทร (สายพลิควาย)	เพื่อให้มีถนนที่ได้มาตรฐานและการขนส่งผลผลิตทางการเกษตร	บุกเบิกถนนสายรำหมาด - ขุนสมุทร (สายพลิควาย) ระยะทาง ๖๐๐ เมตร	๒๐๐,๐๐๐	๒๐๐,๐๐๐	๒๐๐,๐๐๐	๒๐๐,๐๐๐	๒๐๐,๐๐๐	จำนวนถนนดินลูกรังที่ได้รับการก่อสร้าง	ประชาชนได้รับความสะดวกในการเดินทางและการขนส่งผลผลิตทางการเกษตร
๑๑	โครงการปรับปรุงถนนลูกรังบ้านรำหมาด	เพื่อให้มีถนนที่ได้มาตรฐานและการขนส่งผลผลิตทางการเกษตร	ปรับปรุงถนนลูกรังภายในหมู่บ้านตามความเดือดร้อน	๕๐๐,๐๐๐	๕๐๐,๐๐๐	๕๐๐,๐๐๐	๕๐๐,๐๐๐	๕๐๐,๐๐๐	จำนวนถนนดินลูกรังที่ได้รับการปรับปรุง	ประชาชนได้รับความสะดวกในการเดินทางและการขนส่งผลผลิตทางการเกษตร

รายละเอียดโครงการพัฒนา

แผนพัฒนาท้องถิ่น (พ.ศ. ๒๕๖๑-๒๕๖๕)

องค์การบริหารส่วนตำบลเกาะกลาง อำเภอกะลันตา จังหวัดกระบี่

ก. ยุทธศาสตร์จังหวัดที่ ๓ เสริมสร้างคุณภาพชีวิตประชาชนสู่สังคมน่าอยู่ และปรับตัวรองรับกระแสการเปลี่ยนแปลง

ข. ยุทธศาสตร์การพัฒนาของ อปท. ในเขตจังหวัดที่ ยุทธศาสตร์ที่ ๓ เสริมสร้างคุณภาพชีวิตประชาชนสู่สังคมน่าอยู่

๕. ยุทธศาสตร์ด้านโครงสร้างพื้นฐาน

แผนงานอุตสาหกรรมและการโยธา

ที่	โครงการ	วัตถุประสงค์	เป้าหมาย (ผลผลิตของโครงการ)	งบประมาณและที่มา					ตัวชี้วัด (KPI)	ผลที่คาดว่าจะได้รับ
				๒๕๖๑ (บาท)	๒๕๖๒ (บาท)	๒๕๖๓ (บาท)	๒๕๖๔ (บาท)	๒๕๖๕ (บาท)		
๑๒	โครงการบุกเบิกถนนสาย ริมฝายน้ำล้นจุดบ้านออก พร้อมขยายเขตไฟฟ้า	เพื่อให้มีถนนที่ได้มาตรฐาน และ การขนส่งผลผลิตทาง การเกษตร	บุกเบิกถนนลูกรังสาย ริมฝายน้ำล้นจุดบ้านออก พร้อมขยายเขตไฟฟ้า	๒๐๐,๐๐๐	๒๐๐,๐๐๐	๒๐๐,๐๐๐	๒๐๐,๐๐๐	-	จำนวนถนน ลูกรังที่ได้รับ การก่อสร้าง	ประชาชนได้รับ ความสะดวกใน การเดินทางและ การขนส่งผลผลิต ทางการเกษตร
๑๓	โครงการขุดลอกคู ระบายน้ำภายในตำบล เกาะกลาง	เพื่อแก้ปัญหาน้ำท่วมขัง และเน่าเสีย	ขุดลอกคูระบายน้ำสอง ข้างถนน	๒๐๐,๐๐๐	๒๐๐,๐๐๐	๒๐๐,๐๐๐	๒๐๐,๐๐๐	๒๐๐,๐๐๐	ร้อยละ ๕๐ ของพื้นที่มี การระบายน้ำ ได้ดีขึ้น	สามารถป้องกัน น้ำท่วมขังได้
๑๔	โครงการก่อสร้างถนน คอนกรีตเสริมเหล็ก สาย ซอยมัสยิดบ้านร่าหมาด	เพื่อให้มีถนนที่ได้มาตรฐาน สำหรับการสัญจรไปมา และการขนส่งผลผลิต ทางการเกษตร	กว้าง ๔.๐๐ เมตร ระยะทาง ๒๐๐ เมตร ไหล่ทางข้างละ ๐.๕๐ เมตร	๔๙๐,๐๐๐	๔๙๐,๐๐๐	๔๙๐,๐๐๐	๔๙๐,๐๐๐	๔๙๐,๐๐๐	จำนวนถนน ที่ได้มาตรฐาน เพิ่มขึ้น	ประชาชนได้รับ ความสะดวกใน การเดินทางและ การขนส่งผลผลิต ทางการเกษตร

รายละเอียดโครงการพัฒนา

แผนพัฒนาท้องถิ่น (พ.ศ. ๒๕๖๑-๒๕๖๕)

องค์การบริหารส่วนตำบลเกาะกลาง อำเภอเกาะลันตา จังหวัดกระบี่

ก. ยุทธศาสตร์จังหวัดที่ ๓ เสริมสร้างคุณภาพชีวิตประชาชนสู่สังคมน่าอยู่ และปรับตัวรองรับกระแสการเปลี่ยนแปลง

ข. ยุทธศาสตร์การพัฒนาของ อปท. ในเขตจังหวัดที่ ยุทธศาสตร์ที่ ๓ เสริมสร้างคุณภาพชีวิตประชาชนสู่สังคมน่าอยู่

๕. ยุทธศาสตร์ด้านโครงสร้างพื้นฐาน

แผนงานอุตสาหกรรมและการโยธา

ที่	โครงการ	วัตถุประสงค์	เป้าหมาย (ผลผลิตของโครงการ)	งบประมาณและที่มา					ตัวชี้วัด (KPI)	ผลที่คาดว่าจะได้รับ
				๒๕๖๑ (บาท)	๒๕๖๒ (บาท)	๒๕๖๓ (บาท)	๒๕๖๔ (บาท)	๒๕๖๕ (บาท)		
๑๕	โครงการก่อสร้างคอกสะพานท่าเทียบเรือ	เพื่อให้ประชาชนสามารถนำเรือเข้า-ออกได้สะดวก	ก่อสร้างคอกสะพานท่าเทียบเรือตามแบบแปลน อบต.	-	-	-	๓๐๐,๐๐๐	-	จำนวนท่าเทียบเรือเพิ่มขึ้น	ประชาชนสามารถนำเรือเข้า-ออกได้สะดวก
๑๖	โครงการขยายเขตไฟฟ้าเข้ากูโบร์พร้อมรื้อถอนเสาไฟฟ้าหน้ามัสยิดและสายบ้านโคก	เพื่อให้ประชาชนมีไฟฟ้าอย่างทั่วถึง	จำนวนจุดที่ขยายเขตไฟฟ้า	-	-	-	๓๐๐,๐๐๐	-	จำนวนครัวเรือนที่ได้รับประโยชน์	ประชาชนมีไฟฟ้าอย่างทั่วถึง มีแสงสว่างอย่างเพียงพอ
๑๗	โครงการปรับปรุงขยายสระน้ำทุ่งโคกแคปรับปรุงท่อน้ำล้น	เพื่อให้ประชาชนมีน้ำใช้อุปโภคบริโภคอย่างเพียงพอ	ขุดลอกสระน้ำประปาหมู่บ้าน	-	-	-	๕๐๐,๐๐๐	-	จำนวนครัวเรือนที่ขาดแคลนน้ำลดลง	ประชาชนมีน้ำใช้การบริโภคอุปโภคและการเกษตรอย่างเพียงพอ

รายละเอียดโครงการพัฒนา

แผนพัฒนาท้องถิ่น (พ.ศ. ๒๕๖๑-๒๕๖๕)

องค์การบริหารส่วนตำบลเกาะกลาง อำเภอเกาะลันตา จังหวัดกระบี่

ก. ยุทธศาสตร์จังหวัดที่ ๓ เสริมสร้างคุณภาพชีวิตประชาชนสู่สังคมน่าอยู่ และปรับตัวรองรับกระแสการเปลี่ยนแปลง

ข. ยุทธศาสตร์การพัฒนาของ อปท. ในเขตจังหวัดที่ ยุทธศาสตร์ที่ ๓ เสริมสร้างคุณภาพชีวิตประชาชนสู่สังคมน่าอยู่

๕. ยุทธศาสตร์ด้านโครงสร้างพื้นฐาน

แผนงานอุตสาหกรรมและการโยธา

ที่	โครงการ	วัตถุประสงค์	เป้าหมาย (ผลผลิตของโครงการ)	งบประมาณและที่มา					ตัวชี้วัด (KPI)	ผลที่คาดว่าจะได้รับ
				๒๕๖๑ (บาท)	๒๕๖๒ (บาท)	๒๕๖๓ (บาท)	๒๕๖๔ (บาท)	๒๕๖๕ (บาท)		
๑๘	โครงการปรับปรุงชลประทาน (คลองส่งน้ำเพื่อการเกษตรจากสระน้ำในนบถึงถนนสายราหมาตขุนสมุทร	เพื่อให้ประชาชนมีน้ำใช้เพื่อการเกษตรอย่างเพียงพอ	ขุดลอกสระน้ำประปาหมู่บ้าน	๕๐๐,๐๐๐	๕๐๐,๐๐๐	๕๐๐,๐๐๐	-	-	ร้อยละจำนวนครัวเรือนที่ขาดแคลนน้ำใช้ลดลง	ประชาชนมีน้ำใช้เพื่อการเกษตรอย่างเพียงพอ
๑๙	โครงการก่อสร้างท่อถึงประปาถนนสายท่าเทียบเรือพร้อมระบบประปา (ขุดลอกสระ)	เพื่อให้ประชาชนมีน้ำใช้อุปโภคบริโภคอย่างเพียงพอ	ขุดลอกสระน้ำประปาหมู่บ้าน	๕๐๐,๐๐๐	๕๐๐,๐๐๐	๕๐๐,๐๐๐	-	-	ร้อยละจำนวนครัวเรือนที่ขาดแคลนน้ำใช้ลดลง	ประชาชนมีน้ำใช้การบริโภคอุปโภคอย่างเพียงพอ
๒๐	โครงการก่อสร้างถนนคสล. รอบบริเวณอาคารทุ่งโคกแค	เพื่อให้มีถนนที่ได้มาตรฐานสำหรับการสัญจรไปมาและการขนส่งผลผลิตทางการเกษตร	กว้าง ๔.๐๐ เมตร ระยะทาง ๒๐๐ เมตร หนา ๐.๑๕ เมตร ไหล่ทางข้างละ ๐.๕๐ ม.	-	-	๔๙๐,๐๐๐	-	-	จำนวนถนนที่ได้มาตรฐานเพิ่มขึ้น	ประชาชนได้รับความสะดวกในการเดินทางและการขนส่งผลผลิตทางการเกษตร

รายละเอียดโครงการพัฒนา  
แผนพัฒนาท้องถิ่น (พ.ศ. ๒๕๖๑-๒๕๖๕)

องค์การบริหารส่วนตำบลเกาะกลาง อำเภอกะลันตา จังหวัดกระบี่

ก. ยุทธศาสตร์จังหวัดที่ ๓ เสริมสร้างคุณภาพชีวิตประชาชนสู่สังคมน่าอยู่ และปรับตัวรองรับกระแสการเปลี่ยนแปลง

ข. ยุทธศาสตร์การพัฒนาของ อปท. ในเขตจังหวัดที่ ยุทธศาสตร์ที่ ๓ เสริมสร้างคุณภาพชีวิตประชาชนสู่สังคมน่าอยู่

๕. ยุทธศาสตร์ด้านโครงสร้างพื้นฐาน

แผนงานอุตสาหกรรมและการโยธา

ที่	โครงการ	วัตถุประสงค์	เป้าหมาย (ผลผลิตของโครงการ)	งบประมาณและที่มา					ตัวชี้วัด (KPI)	ผลที่คาดว่าจะได้รับ
				๒๕๖๑ (บาท)	๒๕๖๒ (บาท)	๒๕๖๓ (บาท)	๒๕๖๔ (บาท)	๒๕๖๕ (บาท)		
๒๑	โครงการก่อสร้างถนนลาดยางสายโคกแค-โคกเจริญ	เพื่อให้มีถนนที่ได้มาตรฐานสำหรับการสัญจรไปมาและการขนส่งผลผลิตทางการเกษตร	กว้าง ๔.๐๐ เมตร ระยะทาง ๒๐๐ เมตร หนา ๐.๑๕ เมตร ไหล่ทางข้างละ ๐.๕๐ ม.	๔๙๐,๐๐๐	-	-	-	-	จำนวนถนนที่ได้มาตรฐานเพิ่มขึ้น	ประชาชนได้รับความสะดวกในการเดินทางและการขนส่งผลผลิตทางการเกษตร
๒๒	โครงการก่อสร้างถนนคสล. สายร่ำหมาด-ขุนสมุทร หมู่ ๒ บ้านร่ำหมาด	เพื่อให้มีถนนที่ได้มาตรฐานสำหรับการสัญจรไปมาและการขนส่งผลผลิตทางการเกษตร	กว้าง ๔ เมตร ระยะทาง ๒๐๐ เมตร หนา ๐.๑๕ เมตร ไหล่ทางข้างละ ๐.๕๐ ม.	-	๔๘๙,๐๐๐	-	-	-	ถนนคอนกรีตเสริมเหล็กจำนวน ๑ เส้น	ประชาชนได้รับความสะดวกในการเดินทางและการขนส่งผลผลิตทางการเกษตร
				๔,๔๑๐,๐๐๐	๔,๔๐๙,๐๐๐	๕,๐๑๐,๐๐๐	๔,๖๔๐,๐๐๐	๒,๗๒๐,๐๐๐		

รายละเอียดโครงการพัฒนา

แผนพัฒนาท้องถิ่น (พ.ศ. ๒๕๖๑-๒๕๖๕)

องค์การบริหารส่วนตำบลเกาะกลาง อำเภอเกาะลันตา จังหวัดกระบี่

ก. ยุทธศาสตร์จังหวัดที่ ๓ เสริมสร้างคุณภาพชีวิตประชาชนสู่สังคมน่าอยู่ และปรับตัวรองรับกระแสการเปลี่ยนแปลง

ข. ยุทธศาสตร์การพัฒนาของ อปท. ในเขตจังหวัดที่ ยุทธศาสตร์ที่ ๓ เสริมสร้างคุณภาพชีวิตประชาชนสู่สังคมน่าอยู่

๕. ยุทธศาสตร์ด้านโครงสร้างพื้นฐาน

แผนงานอุตสาหกรรมและการโยธา

ที่	โครงการ	วัตถุประสงค์	เป้าหมาย (ผลผลิตของโครงการ)	งบประมาณและที่มา					ตัวชี้วัด (KPI)	ผลที่คาดว่าจะได้รับ
				๒๕๖๑ (บาท)	๒๕๖๒ (บาท)	๒๕๖๓ (บาท)	๒๕๖๔ (บาท)	๒๕๖๕ (บาท)		
	<b>หมู่ที่ ๓ บ้านปากคลอง</b>									
๑	โครงการก่อสร้างถนน คสล.สายช่องพลี หมู่ ๓ บ้านปากคลอง	เพื่อให้มีถนนที่ได้มาตรฐาน สำหรับการสัญจรไปมา และการขนส่งผลผลิต ทางการเกษตร	กว้าง ๓ เมตร ระยะทาง ๓๐๐ เมตร หนา ๐.๑๕ เมตร	-	-	๓๐๐,๐๐๐	-	-	ร้อยละ ๘๐ ของประชาชน ที่ใช้ถนนเส้น นี้มีความพึง พอใจ	ประชาชนได้รับ ความสะดวกใน การเดินทางและ การขนส่งผลผลิต ทางการเกษตร
๒	โครงการก่อสร้างถนน คสล.สายข้างกุโบร์	เพื่อให้มีถนนที่ได้มาตรฐาน สำหรับการสัญจรไปมา และการขนส่งผลผลิต ทางการเกษตร	กว้าง ๔ เมตร ระยะทาง ๑๙๐ เมตร หนา ๐.๑๕ เมตร ไหล่ทางข้างละ ๐.๕๐ ม.	๔๖๔,๐๐๐	-	-	-	-	ร้อยละ ๘๐ ของประชาชน ที่ใช้ถนนเส้น นี้มีความพึง พอใจ	ประชาชนได้รับ ความสะดวกใน การเดินทางและ การขนส่งผลผลิต ทางการเกษตร
๓	โครงการก่อสร้างถนน คสล.สายทางหนีสินามิ	เพื่อให้มีถนนที่ได้มาตรฐาน สำหรับการสัญจรไปมา	กว้าง ๔ เมตร ระยะทาง ๑๙๐ เมตร หนา ๐.๑๕ ม. พร้อมไหล่ทางข้างละ ๐.๕๐ เมตร	-	-	-	๕๐๐,๐๐๐	-	จำนวนถนน ที่ได้มาตรฐาน เพิ่มขึ้น	ประชาชนได้รับ ความสะดวกและ ปลอดภัยในชีวิต และทรัพย์สิน



รายละเอียดโครงการพัฒนา

แผนพัฒนาท้องถิ่น (พ.ศ. ๒๕๖๑-๒๕๖๕)

องค์การบริหารส่วนตำบลเกาะกลาง อำเภอกะลันตา จังหวัดกระบี่

ก. ยุทธศาสตร์จังหวัดที่ ๓ เสริมสร้างคุณภาพชีวิตประชาชนสู่สังคมน่าอยู่ และปรับตัวรองรับกระแสการเปลี่ยนแปลง

ข. ยุทธศาสตร์การพัฒนาของ อปท. ในเขตจังหวัดที่ ยุทธศาสตร์ที่ ๓ เสริมสร้างคุณภาพชีวิตประชาชนสู่สังคมน่าอยู่

๕. ยุทธศาสตร์ด้านโครงสร้างพื้นฐาน

แผนงานอุตสาหกรรมและการโยธา

ที่	โครงการ	วัตถุประสงค์	เป้าหมาย (ผลผลิตของโครงการ)	งบประมาณและที่มา					ตัวชี้วัด (KPI)	ผลที่คาดว่าจะได้รับ
				๒๕๖๑ (บาท)	๒๕๖๒ (บาท)	๒๕๖๓ (บาท)	๒๕๖๔ (บาท)	๒๕๖๕ (บาท)		
๔	โครงการก่อสร้างสะพาน คสล.เชื่อมจากหมู่ ๓ - หมู่ ๕ บ้านลิเก้	เพื่อความสะดวกในการ สัญจรไปมา	ก่อสร้างสะพาน คสล. กว้าง ๘ เมตร ยาว ๕๐ เมตร	-	-	-	๕๐๐,๐๐๐	-	จำนวนสะพาน ที่ได้มาตรฐาน เพิ่มขึ้น	ประชาชนได้รับ ความสะดวกและ ปลอดภัยในชีวิต และทรัพย์สิน
๕	โครงการก่อสร้างสะพาน คสล.ลาดเอียงท่าเรือ (เสนอโดยชุมชนหมู่ที่ ๓ )	เพื่อความสะดวกในการ สัญจรไปมา	ก่อสร้างสะพาน คสล. ลาดเอียง กว้าง ๘๐ เมตร ยาว ๗๐ เมตร	-	-	-	๕๐๐,๐๐๐	-	จำนวนสะพาน ที่ได้มาตรฐาน เพิ่มขึ้น	ประชาชนได้รับ ความสะดวกและ ปลอดภัยในชีวิต และทรัพย์สิน
๖	โครงการขยายเขตประปา จากท่าเรือ - หลังรพ.สต. บ้านปากคลอง	เพื่อให้ประชาชนมีน้ำเพื่อ เพื่อการบริโภคอุปโภค อย่างเพียงพอ	ขยายเขตประปาจาก ท่าเรือ-หลัง รพ.สต. บ้านปากคลอง	-	๒๐๐,๐๐๐	-	-	-	จำนวนครัว เรือนที่ขาด แคลนน้ำลดลง	ประชาชนมีน้ำใช้ การบริโภคและ ทำการเกษตร อย่างเพียงพอ
๗	โครงการก่อสร้างราง ระบายน้ำ	เพื่อความสะดวกในการ สัญจรไปมา	หมู่ที่ ๓ บ้านปากคลอง	-	๑๐๐,๐๐๐	-	-	-	จำนวนถนน ที่ได้มาตรฐาน เพิ่มขึ้น	ประชาชนได้รับ ความสะดวกและ ปลอดภัยในชีวิต และทรัพย์สิน

รายละเอียดโครงการพัฒนา

แผนพัฒนาท้องถิ่น (พ.ศ. ๒๕๖๑-๒๕๖๕)

องค์การบริหารส่วนตำบลเกาะกลาง อำเภอกะลันตา จังหวัดกระบี่

ก. ยุทธศาสตร์จังหวัดที่ ๓ เสริมสร้างคุณภาพชีวิตประชาชนสู่สังคมน่าอยู่ และปรับตัวรองรับกระแสการเปลี่ยนแปลง

ข. ยุทธศาสตร์การพัฒนาของ อปท. ในเขตจังหวัดที่ ยุทธศาสตร์ที่ ๓ เสริมสร้างคุณภาพชีวิตประชาชนสู่สังคมน่าอยู่

๕. ยุทธศาสตร์ด้านโครงสร้างพื้นฐาน

แผนงานอุตสาหกรรมและการโยธา

ที่	โครงการ	วัตถุประสงค์	เป้าหมาย (ผลผลิตของโครงการ)	งบประมาณและที่มา					ตัวชี้วัด (KPI)	ผลที่คาดว่าจะได้รับ
				๒๕๖๑ (บาท)	๒๕๖๒ (บาท)	๒๕๖๓ (บาท)	๒๕๖๔ (บาท)	๒๕๖๕ (บาท)		
๘	โครงการปรับปรุง ซ่อมแซมประปา ขนาดใหญ่	เพื่อให้ประชาชนมีน้ำเพื่อ อุปโภคบริโภคอย่าง เพียงพอและทั่วถึง	ปรับปรุงซ่อมแซมประปา ขนาดใหญ่	๒๐๐,๐๐๐	๒๐๐,๐๐๐	-	-	-	จำนวนครัว เรือนที่ขาด แคลนน้ำ ลดลง	ประชาชนมีน้ำใช้ บริโภคอุปโภค และการเกษตร อย่างเพียงพอ
๙	โครงการขุดลอกคลองปอ (ที่จอดเรือ) หมู่ที่ ๓ (เสนอโดยชุมชนหมู่ที่ ๓ )	เพื่อขุดลอกคลองที่ตื้นเขิน และอำนวยความสะดวก แก่ประชาชนในพื้นที่	ขุดลอกคลองขนาดกว้าง ๒๐.๐๐ เมตร ยาว ๑๑๐ เมตร ลึกเฉลี่ย ๓.๕๐ ม.	-	-	-	-	๓๐๐,๐๐๐	คลองไม่ ตื้นเขิน	ประชาชนในพื้นที่ ที่มีความสะดวก มากขึ้น
๑๐	โครงการขยายเขตประปา หมู่ที่ ๓ บ้านปากคลอง (เสนอโดยชุมชนหมู่ที่ ๓)	เพื่อให้ประชาชนมีน้ำเพื่อ อุปโภคบริโภคอย่าง เพียงพอและทั่วถึง	ขยายเขตประปา หมู่ที่ ๓ บ้านปากคลอง	-	-	-	๒๐๐,๐๐๐	-	จำนวนครัว เรือนที่ขาด แคลนน้ำ ลดลง	ประชาชนมีน้ำใช้ บริโภคอุปโภค และการเกษตร อย่างเพียงพอ
๑๑	โครงการบุกเบิกถนนลูกรัง สายบ้านออก หมู่ที่ ๓	เพื่อความสะดวกในการ สัญจรไปมา	บุกเบิกถนนลูกรังสาย บ้านออก	-	๑๐๐,๐๐๐	-	-	-	จำนวนถนน ดินลูกรังที่ได้ การก่อสร้าง เพิ่มขึ้น	ประชาชนได้รับ ความสะดวกและ ปลอดภัยในชีวิต และทรัพย์สิน

รายละเอียดโครงการพัฒนา

แผนพัฒนาท้องถิ่น (พ.ศ. ๒๕๖๑-๒๕๖๕)

องค์การบริหารส่วนตำบลเกาะกลาง อำเภอกะลันตา จังหวัดกระบี่

ก. ยุทธศาสตร์จังหวัดที่ ๓ เสริมสร้างคุณภาพชีวิตประชาชนสู่สังคมน่าอยู่ และปรับตัวรองรับกระแสการเปลี่ยนแปลง

ข. ยุทธศาสตร์การพัฒนาของ อปท. ในเขตจังหวัดที่ ยุทธศาสตร์ที่ ๓ เสริมสร้างคุณภาพชีวิตประชาชนสู่สังคมน่าอยู่

๕. ยุทธศาสตร์ด้านโครงสร้างพื้นฐาน

แผนงานอุตสาหกรรมและการโยธา

ที่	โครงการ	วัตถุประสงค์	เป้าหมาย (ผลผลิตของโครงการ)	งบประมาณและที่มา					ตัวชี้วัด (KPI)	ผลที่คาดว่าจะได้รับ
				๒๕๖๑ (บาท)	๒๕๖๒ (บาท)	๒๕๖๓ (บาท)	๒๕๖๔ (บาท)	๒๕๖๕ (บาท)		
๑๒	โครงการขยายเขตไฟฟ้าภายในหมู่บ้าน	เพื่อให้ประชาชนมีไฟฟ้าได้ใช้ไฟฟ้าอย่างทั่วถึง	หมู่ที่ ๓ บ้านปากคลอง	-	-	-	๕๐,๐๐๐	-	จำนวนจุดที่ขยายเขตไฟฟ้า	ประชาชนมีไฟฟ้าใช้อย่างทั่วถึงและมีแสงสว่างเพียงพอ
๑๓	โครงการปรับปรุงสะพานองใหญ่ (เสนอโดยชุมชนหมู่ที่ ๓)	เพื่อป้องกันและแก้ไขปัญหาการขาดแคลนน้ำเพื่อการอุปโภคบริโภคและการเกษตร	ชุดลอกสะพานองใหญ่ - ก่อกำแพงล้อมรอบสระ - ขยายเขตประปาภายในหมู่บ้านจำนวน ๕ ครัวเรือน	-	๕๐๐,๐๐๐	-	-	-	ร้อยละของครัวเรือนที่ขาดแคลนน้ำใช้ลดลง	ประชาชนมีน้ำใช้เพื่อการบริโภคอุปโภคและทำการเกษตรอย่างเพียงพอ
๑๔	โครงการปรับปรุงถนนลูกรังบ้านปากคลอง	เพื่อปรับปรุงถนนดินลูกรังเพื่อความสะดวกในการสัญจรไปมา	ปรับปรุงถนนลูกรังภายในหมู่บ้านตามความเดือดร้อน	๕๐๐,๐๐๐	๕๐๐,๐๐๐	๕๐๐,๐๐๐	๕๐๐,๐๐๐	๕๐๐,๐๐๐	จำนวนถนนดินลูกรังที่ได้รับการปรับปรุง	ประชาชนได้รับความสะดวกและปลอดภัยในชีวิตและทรัพย์สิน

รายละเอียดโครงการพัฒนา

แผนพัฒนาท้องถิ่น (พ.ศ. ๒๕๖๑-๒๕๖๕)

องค์การบริหารส่วนตำบลเกาะกลาง อำเภอกะลันตา จังหวัดกระบี่

ก. ยุทธศาสตร์จังหวัดที่ ๓ เสริมสร้างคุณภาพชีวิตประชาชนสู่สังคมน่าอยู่ และปรับตัวรองรับกระแสการเปลี่ยนแปลง

ข. ยุทธศาสตร์การพัฒนาของ อปท. ในเขตจังหวัดที่ ยุทธศาสตร์ที่ ๓ เสริมสร้างคุณภาพชีวิตประชาชนสู่สังคมน่าอยู่

๕. ยุทธศาสตร์ด้านโครงสร้างพื้นฐาน

แผนงานอุตสาหกรรมและการโยธา

ที่	โครงการ	วัตถุประสงค์	เป้าหมาย (ผลผลิตของโครงการ)	งบประมาณและที่มา					ตัวชี้วัด (KPI)	ผลที่คาดว่าจะได้รับ
				๒๕๖๑ (บาท)	๒๕๖๒ (บาท)	๒๕๖๓ (บาท)	๒๕๖๔ (บาท)	๒๕๖๕ (บาท)		
๑๕	โครงการติดตั้งปรับปรุงซ่อมแซมระบบโซล่าเซลล์ โดยใช้พลังงานแสงอาทิตย์	เพื่อให้ประชาชนที่ไม่มีไฟฟ้าได้ใช้ไฟฟ้าอย่างทั่วถึง	ปรับปรุงซ่อมแซมระบบโซล่าเซลล์ในหมู่ที่ ๓	-	-	๕๐,๐๐๐	-	-	ร้อยละของครัวเรือนที่ไม่มีไฟฟ้าใช้ลดลง	ประชาชนมีไฟฟ้าใช้อย่างทั่วถึงและมีแสงสว่างเพียงพอ
๑๖	โครงการก่อสร้างสะพานคสล. เชื่อมต่อระหว่างหมู่ ๓ บ้านปากคลอง กับหมู่ ๙ บ้านท่าคลอง	เพื่อความสะดวกในการสัญจรไปมาในการใช้ยานพาหนะ	ก่อสร้างสะพาน คสล. ระหว่าง ม.๓ - ม.๙ ประมาณ ๒๐๐ เมตร	-	๕,๐๐๐,๐๐๐	-	-	-	จำนวนสะพานที่ได้มาตรฐานเพิ่มขึ้น	ประชาชนได้รับความสะดวกและปลอดภัยในชีวิตและทรัพย์สิน
๑๗	โครงการก่อสร้างถนนคสล. จากหน้ากุโบร์ถึงชายหาด หมู่ ๓ บ้านปากคลอง	เพื่อให้มีถนนที่ได้มาตรฐานสำหรับการสัญจรไปมาและการขนส่งผลผลิตทางการเกษตร	กว้าง ๔ เมตร ระยะทาง ๑๗๐ เมตร หนา ๐.๑๕ เมตร ไหล่ทางข้างละ ๐.๕๐ ม.	-	-	๔๐๐,๐๐๐	-	-	จำนวนถนนที่ได้มาตรฐานเพิ่มขึ้น	ประชาชนได้ความสะดวกสบายในการเดินทาง การขนส่งผลผลิตทางการเกษตร

รายละเอียดโครงการพัฒนา

แผนพัฒนาท้องถิ่น (พ.ศ. ๒๕๖๑-๒๕๖๕)

องค์การบริหารส่วนตำบลเกาะกลาง อำเภอเกาะลันตา จังหวัดกระบี่

ก. ยุทธศาสตร์จังหวัดที่ ๓ เสริมสร้างคุณภาพชีวิตประชาชนสู่สังคมน่าอยู่ และปรับตัวรองรับกระแสการเปลี่ยนแปลง

ข. ยุทธศาสตร์การพัฒนาของ อปท. ในเขตจังหวัดที่ ยุทธศาสตร์ที่ ๓ เสริมสร้างคุณภาพชีวิตประชาชนสู่สังคมน่าอยู่

๕. ยุทธศาสตร์ด้านโครงสร้างพื้นฐาน

แผนงานอุตสาหกรรมและการโยธา

ที่	โครงการ	วัตถุประสงค์	เป้าหมาย (ผลผลิตของโครงการ)	งบประมาณและที่มา					ตัวชี้วัด (KPI)	ผลที่คาดว่าจะได้รับ
				๒๕๖๑ (บาท)	๒๕๖๒ (บาท)	๒๕๖๓ (บาท)	๒๕๖๔ (บาท)	๒๕๖๕ (บาท)		
๑๘	โครงการขุดลอกที่เก็บเรือคลองปอ/ที่จอดพักเรือประมง	เพื่อให้ประชาชนมีที่จอดพักเรือ ไม่ให้คลองตื้นเขิน	ขุดลอกคลองที่จอดพักเรือ ยาว ๓๐ เมตร	-	-	-	๒๐๐,๐๐๐	-	จำนวนครั้งที่ขุดลอก	ประชาชนได้รับความสะดวกและมีที่จอดพักเรือ
๑๙	โครงการบุกเบิกถนนสายหนองใหญ่-คลองเคียน	เพื่อความสะดวกในการสัญจรไปมา	บุกเบิกถนนกว้างเฉลี่ย ๘ เมตร ระยะทาง ๘๗๕ ม. ปรับเกรดเกลี่ยขึ้นรูปคันทาง บดอัดแต่งเรียบลงวัสดุหินผุทำผิวทางกว้าง ๖ ม. หรือพื้นที่ผิวทาง	-	๕๐๐,๐๐๐	-	-	-	จำนวนถนนที่ได้มาตรฐานเพิ่มขึ้น	ประชาชนได้รับความสะดวกในการสัญจรไปมา
๒๐	โครงการขุดบ่อน้ำตื้น	เพื่อการอุปโภคบริโภคอย่างเพียงพอ	ขุดบ่อน้ำตื้นภายในหมู่บ้าน	-	-	-	๑๐๐,๐๐๐	-	จำนวนครัวเรือนที่ขาดแคลนน้ำลดลง	ประชาชนมีน้ำใช้เพื่อการบริโภคอุปโภคเพียงพอ
๒๑	โครงการเจาะบ่อบาดาลจุดบ้านออก	เพื่อการอุปโภคบริโภคอย่างเพียงพอและทั่วถึง	เจาะบ่อบาดาลจุดบ้านออก	-	๕๐๐,๐๐๐	-	-	-	จำนวนครัวเรือนที่ขาดแคลนน้ำใช้ลดลง	ประชาชนมีน้ำใช้เพื่อการบริโภคและทำการเกษตรอย่างเพียงพอ

รายละเอียดโครงการพัฒนา

แผนพัฒนาท้องถิ่น (พ.ศ. ๒๕๖๑-๒๕๖๕)

องค์การบริหารส่วนตำบลเกาะกลาง อำเภอเกาะลันตา จังหวัดกระบี่

ก. ยุทธศาสตร์จังหวัดที่ ๓ เสริมสร้างคุณภาพชีวิตประชาชนสู่สังคมน่าอยู่ และปรับตัวรองรับกระแสการเปลี่ยนแปลง

ข. ยุทธศาสตร์การพัฒนาของ อปท. ในเขตจังหวัดที่ ยุทธศาสตร์ที่ ๓ เสริมสร้างคุณภาพชีวิตประชาชนสู่สังคมน่าอยู่

๕. ยุทธศาสตร์ด้านโครงสร้างพื้นฐาน

แผนงานอุตสาหกรรมและการโยธา

ที่	โครงการ	วัตถุประสงค์	เป้าหมาย (ผลผลิตของโครงการ)	งบประมาณและที่มา					ตัวชี้วัด (KPI)	ผลที่คาดว่าจะได้รับ
				๒๕๖๑ (บาท)	๒๕๖๒ (บาท)	๒๕๖๓ (บาท)	๒๕๖๔ (บาท)	๒๕๖๕ (บาท)		
๒๒	โครงการปรับปรุงคุณภาพน้ำเค็มให้เป็นน้ำจืด	เพื่อป้องกันและแก้ไขปัญหาการขาดแคลนน้ำเพื่ออุปโภคและทำการเกษตร	ปรับปรุงคุณภาพน้ำเค็มให้เป็นน้ำจืด	-	-	-	๕๐๐,๐๐๐	-	จำนวนครัวเรือนที่ขาดแคลนน้ำลดลง	ประชาชนมีน้ำใช้บริโภคอุปโภคและทำการเกษตรอย่างเพียงพอ
๒๓	โครงการก่อสร้างถนนวงแหวนรอบหมู่บ้าน	เพื่อให้ประชาชนสามารถสัญจรไป-มา ได้สะดวก	ก่อสร้างถนนวงแหวนรอบหมู่บ้าน	-	-	-	๕๐๐,๐๐๐	-	ถนนคอนกรีตเสริมเหล็กจำนวน ๑ เส้น	ประชาชนสามารถสัญจรไปมาได้สะดวก
๒๔	โครงการก่อสร้างถนนคสล. สายศูนย์เรียนรู้อาขุขันธ์	เพื่อให้มีถนนที่ได้มาตรฐานสำหรับการขนส่งผลผลิตทางการเกษตร	ก่อสร้างถนน คสล.สายศูนย์เรียนรู้อาขุขันธ์	-	-	-	๕๐๐,๐๐๐	-	ถนนคอนกรีตเสริมเหล็กจำนวน ๑ เส้น	ประชาชนได้รับการสะดวกสบายในการเดินทางขนส่งผลผลิตทางการเกษตร

รายละเอียดโครงการพัฒนา

แผนพัฒนาท้องถิ่น (พ.ศ. ๒๕๖๑-๒๕๖๕)

องค์การบริหารส่วนตำบลเกาะกลาง อำเภอกะลันตา จังหวัดกระบี่

ก. ยุทธศาสตร์จังหวัดที่ ๓ เสริมสร้างคุณภาพชีวิตประชาชนสู่สังคมน่าอยู่ และปรับตัวรองรับกระแสการเปลี่ยนแปลง

ข. ยุทธศาสตร์การพัฒนาของ อปท. ในเขตจังหวัดที่ ยุทธศาสตร์ที่ ๓ เสริมสร้างคุณภาพชีวิตประชาชนสู่สังคมน่าอยู่

๕. ยุทธศาสตร์ด้านโครงสร้างพื้นฐาน

แผนงานอุตสาหกรรมและการโยธา

ที่	โครงการ	วัตถุประสงค์	เป้าหมาย (ผลผลิตของโครงการ)	งบประมาณและที่มา					ตัวชี้วัด (KPI)	ผลที่คาดว่าจะได้รับ
				๒๕๖๑ (บาท)	๒๕๖๒ (บาท)	๒๕๖๓ (บาท)	๒๕๖๔ (บาท)	๒๕๖๕ (บาท)		
๒๕	โครงการปรับปรุงท่าเทียบเรือป่าชุมชน (คลองท่าม่วง)	เพื่อความสะดวกในการสัญจรไปมาในการใช้ยานพาหนะ	ก่อสร้างสะพานท่าเทียบเรือพร้อมชุดลอกคลองยาว ๓๐ เมตร	-	-	๒๐๐,๐๐๐	-	-	จำนวนสะพานท่าเทียบเรือที่ได้รับการก่อสร้างเพิ่มขึ้น	ประชาชนได้รับความสะดวกและปลอดภัยในชีวิตและทรัพย์สิน
๒๖	โครงการปรับปรุงซ่อมแซมสะพานท่าเทียบเรือ	เพื่อความสะดวกในการสัญจรไปมาในการใช้ยานพาหนะ	ก่อสร้างสะพานท่าเทียบเรือพร้อมชุดลอกคลองยาว ๓๐ เมตร	-	-	-	๒๐๐,๐๐๐	-	จำนวนสะพานท่าเทียบเรือที่ได้รับการก่อสร้างเพิ่มขึ้น	ประชาชนได้รับความสะดวกและปลอดภัยในชีวิตและทรัพย์สิน
๒๗	โครงการขยายเขตไฟฟ้าในพื้นที่ ม.๑-ม.๑๐	เพื่อให้ประชาชนที่ไม่มีไฟฟ้าได้ใช้ไฟฟ้าอย่างทั่วถึง	ขยายเขตไฟฟ้าภายในตำบล ม.๑ - ม.๑๐	-	-	๓๐๐,๐๐๐	-	-	จำนวนครัวเรือนมีไฟฟ้าใช้เพิ่มขึ้น	ประชาชนมีไฟฟ้าอย่างทั่วถึงและมีแสงสว่างเพียงพอ

รายละเอียดโครงการพัฒนา

แผนพัฒนาท้องถิ่น (พ.ศ. ๒๕๖๑-๒๕๖๕)

องค์การบริหารส่วนตำบลเกาะกลาง อำเภอเกาะลันตา จังหวัดกระบี่

ก. ยุทธศาสตร์จังหวัดที่ ๓ เสริมสร้างคุณภาพชีวิตประชาชนสู่สังคมน่าอยู่ และปรับตัวรองรับกระแสการเปลี่ยนแปลง

ข. ยุทธศาสตร์การพัฒนาของ อปท. ในเขตจังหวัดที่ ยุทธศาสตร์ที่ ๓ เสริมสร้างคุณภาพชีวิตประชาชนสู่สังคมน่าอยู่

๕. ยุทธศาสตร์ด้านโครงสร้างพื้นฐาน

แผนงานอุตสาหกรรมและการโยธา

ที่	โครงการ	วัตถุประสงค์	เป้าหมาย (ผลผลิตของโครงการ)	งบประมาณและที่มา					ตัวชี้วัด (KPI)	ผลที่คาดว่าจะได้รับ
				๒๕๖๑ (บาท)	๒๕๖๒ (บาท)	๒๕๖๓ (บาท)	๒๕๖๔ (บาท)	๒๕๖๕ (บาท)		
๒๘	โครงการขยายเขตไฟฟ้า หน้าอนามัย บ้านปากคลอง	เพื่อให้ประชาชนที่ไม่มี ไฟฟ้าได้ใช้ไฟฟ้า อย่างทั่วถึง	ขยายเขตไฟฟ้าภายใน ตำบล ม.๑ - ม.๑๐	๓๐๐,๐๐๐	-	-	-	-	ร้อยละที่ ประชาชนมี ไฟฟ้าใช้ เพิ่มขึ้น	ประชาชนมีไฟฟ้า อย่างทั่วถึงและ แสงสว่างอย่าง เพียงพอ
๒๙	โครงการย้ายเสาไฟฟ้า แรงต่ำภายในหมู่บ้าน ม.๑-ม.๑๐	เพื่อความปลอดภัย ในชีวิตและทรัพย์สินของ ประชาชน	ย้ายเสาไฟฟ้าแรงต่ำ ม.๑ - ม.๑๐	-	-	๒๐๐,๐๐๐	-	-	ร้อยละที่ ประชาชน มีไฟฟ้าใช้ เพิ่มขึ้น	ประชาชนมีไฟฟ้า อย่างทั่วถึงและ มีแสงสว่างอย่าง เพียงพอและ ทั่วถึง
				๑,๔๖๔,๐๐๐	๗,๖๐๐,๐๐๐	๑,๙๕๐,๐๐๐	๔,๒๕๐,๐๐๐	๘๐๐,๐๐๐		



รายละเอียดโครงการพัฒนา

แผนพัฒนาท้องถิ่น (พ.ศ. ๒๕๖๑-๒๕๖๕)

องค์การบริหารส่วนตำบลเกาะกลาง อำเภอกะลันตา จังหวัดกระบี่

ก. ยุทธศาสตร์จังหวัดที่ ๓ เสริมสร้างคุณภาพชีวิตประชาชนสู่สังคมน่าอยู่ และปรับตัวรองรับกระแสการเปลี่ยนแปลง

ข. ยุทธศาสตร์การพัฒนาของ อปท. ในเขตจังหวัดที่ ยุทธศาสตร์ที่ ๓ เสริมสร้างคุณภาพชีวิตประชาชนสู่สังคมน่าอยู่

๕. ยุทธศาสตร์ด้านโครงสร้างพื้นฐาน

แผนงานอุตสาหกรรมและการโยธา

ที่	โครงการ	วัตถุประสงค์	เป้าหมาย (ผลผลิตของโครงการ)	งบประมาณและที่มา					ตัวชี้วัด (KPI)	ผลที่คาดว่าจะได้รับ
				๒๕๖๑ (บาท)	๒๕๖๒ (บาท)	๒๕๖๓ (บาท)	๒๕๖๔ (บาท)	๒๕๖๕ (บาท)		
	<b>หมู่ที่ ๔ บ้านคลองย่านัด</b>									
๑	โครงการก่อสร้างถนน คสล.สายอุโบว์	เพื่อให้มีถนนที่ได้มาตรฐาน สำหรับการสัญจรไปมา และการขนส่งผลผลิต ทางการเกษตร	กว้าง ๔ เมตร ระยะทาง ๖๐๐ เมตร หนา ๐.๑๕ เมตร ไหล่ทางข้างละ ๐.๕๐ ม.	๔๗๙,๐๐๐	๔๗๙,๐๐๐	๔๗๙,๐๐๐	๔๗๙,๐๐๐	๔๗๙,๐๐๐	จำนวนถนน ที่ได้มาตรฐาน เพิ่มขึ้น	ประชาชนได้รับ สะดวกสบาย ในการเดินทาง การขนส่งผลผลิต ทางการเกษตร
๒	โครงการซ่อมแซมถนน สายท่าเรือพร้อมศาลา ที่พักและชุดล็อกคลอง (คลองโต๊ะหลัง)	เพื่อให้มีถนนที่ได้มาตรฐาน สำหรับการสัญจรไปมา และการขนส่งผลผลิต ทางการเกษตร	ซ่อมแซมนลูกรัง ระยะทาง ๑,๐๐๐ เมตร พร้อม ศาลาที่พักและ ชุดล็อกคลอง	-	-	-	๓๐๐,๐๐๐	-	จำนวนถนนดิน ลูกรังที่ได้รับ การซ่อมแซม	ประชาชนได้รับ สะดวกสบาย ในการเดินทาง การขนส่งผลผลิต ทางการเกษตร
๓	โครงการก่อสร้างสะพาน ท่องเที่ยว (สะพานวอคเวย์)	เพื่อส่งเสริมการท่องเที่ยว ภายในตำบลเกาะกลาง	สะพานท่องเที่ยว	๒๕๐,๐๐๐	-	-	-	-	จำนวนสะพาน เพิ่มขึ้น	มีสถานที่ ท่องเที่ยวเพิ่มขึ้น

รายละเอียดโครงการพัฒนา

แผนพัฒนาท้องถิ่น (พ.ศ. ๒๕๖๑-๒๕๖๕)

องค์การบริหารส่วนตำบลเกาะกลาง อำเภอกะลันตา จังหวัดกระบี่

ก. ยุทธศาสตร์จังหวัดที่ ๓ เสริมสร้างคุณภาพชีวิตประชาชนสู่สังคมน่าอยู่ และปรับตัวรองรับกระแสการเปลี่ยนแปลง

ข. ยุทธศาสตร์การพัฒนาของ อปท. ในเขตจังหวัดที่ ยุทธศาสตร์ที่ ๓ เสริมสร้างคุณภาพชีวิตประชาชนสู่สังคมน่าอยู่

๕. ยุทธศาสตร์ด้านโครงสร้างพื้นฐาน

แผนงานอุตสาหกรรมและการโยธา

ที่	โครงการ	วัตถุประสงค์	เป้าหมาย (ผลผลิตของโครงการ)	งบประมาณและที่มา					ตัวชี้วัด (KPI)	ผลที่คาดว่าจะได้รับ
				๒๕๖๑ (บาท)	๒๕๖๒ (บาท)	๒๕๖๓ (บาท)	๒๕๖๔ (บาท)	๒๕๖๕ (บาท)		
๔	โครงการปรับปรุงถนนลูกรังสายหลัง อบต.	เพื่อปรับปรุงถนนดินลูกรังเพื่อให้ประชาชนมีความสะดวกในการใช้เส้นทาง	ปรับปรุงถนนลูกรังสายหลัง อบต.	๕๐๐,๐๐๐	-	-	-	-	จำนวนถนนดินลูกรังที่ได้รับการปรับปรุง	ประชาชนได้รับความสะดวกและปลอดภัยในชีวิตและทรัพย์สิน
๕	โครงการบุกเบิกถนนสายบนคลองโต๊ะหลังถึงรำปู	เพื่อปรับปรุงถนนดินลูกรังเพื่อให้ประชาชนมีความสะดวกในการใช้เส้นทาง	บุกเบิกถนนสายบนคลองโต๊ะหลัง-รำปู	-	-	-	๒๕๐,๐๐๐	-	จำนวนถนนดินลูกรังที่ได้รับการก่อสร้างเพิ่มขึ้น	ประชาชนได้รับความสะดวกและปลอดภัยในชีวิตและทรัพย์สิน
๖	โครงการบุกเบิกถนนสายในวัง-คลองโต๊ะหลัง	เพื่อปรับปรุงถนนดินลูกรังเพื่อให้ประชาชนมีความสะดวกในการใช้เส้นทาง	บุกเบิกถนนสายในวังถึงคลองโต๊ะหลัง	-	-	๒๕๐,๐๐๐	-	-	จำนวนถนนดินลูกรังที่ได้รับการก่อสร้างเพิ่มขึ้น	ประชาชนได้รับความสะดวกและปลอดภัยในชีวิตและทรัพย์สิน

รายละเอียดโครงการพัฒนา

แผนพัฒนาท้องถิ่น (พ.ศ. ๒๕๖๑-๒๕๖๕)

องค์การบริหารส่วนตำบลเกาะกลาง อำเภอกะลันตา จังหวัดกระบี่

ก. ยุทธศาสตร์จังหวัดที่ ๓ เสริมสร้างคุณภาพชีวิตประชาชนสู่สังคมน่าอยู่ และปรับตัวรองรับกระแสการเปลี่ยนแปลง

ข. ยุทธศาสตร์การพัฒนาของ อปท. ในเขตจังหวัดที่ ยุทธศาสตร์ที่ ๓ เสริมสร้างคุณภาพชีวิตประชาชนสู่สังคมน่าอยู่

๕. ยุทธศาสตร์ด้านโครงสร้างพื้นฐาน

แผนงานอุตสาหกรรมและการโยธา

ที่	โครงการ	วัตถุประสงค์	เป้าหมาย (ผลผลิตของโครงการ)	งบประมาณและที่มา					ตัวชี้วัด (KPI)	ผลที่คาดว่าจะได้รับ
				๒๕๖๑ (บาท)	๒๕๖๒ (บาท)	๒๕๖๓ (บาท)	๒๕๖๔ (บาท)	๒๕๖๕ (บาท)		
๗	โครงการบุกเบิกถนนสายทุ่งงิ้ว	เพื่อปรับปรุงถนนดินลูกรังเพื่อให้ประชาชนมีความสะดวกในการใช้เส้นทาง	บุกเบิกถนนสายทุ่งงิ้ว	-	๒๐๐,๐๐๐	-	-	-	จำนวนถนนดินลูกรังที่ได้รับการก่อสร้างเพิ่มขึ้น	ประชาชนได้รับความสะดวกและปลอดภัยในชีวิตและทรัพย์สิน
๘	โครงการปรับปรุงถนนลูกรังบ้านคลองย่าหนัด	เพื่อปรับปรุงถนนดินลูกรังเพื่อให้ประชาชนมีความสะดวกในการใช้เส้นทาง	ปรับปรุงถนนลูกรังภายในหมู่บ้านตามความเดือดร้อน	๕๐๐,๐๐๐	๕๐๐,๐๐๐	๕๐๐,๐๐๐	๕๐๐,๐๐๐	๕๐๐,๐๐๐	จำนวนถนนดินลูกรังที่ได้รับการปรับปรุง	ประชาชนได้รับความสะดวกและปลอดภัยในชีวิตและทรัพย์สิน
๙	โครงการบุกเบิกถนนสายท่าเรือพร้อมศาลาที่พัก (คลองโต๊ะหลัง)	เพื่อปรับปรุงถนนดินลูกรังเพื่อให้ประชาชนมีความสะดวกในการใช้เส้นทาง	บุกเบิกถนนสายท่าเรือพร้อมศาลาที่พัก ระยะทาง ๑,๐๐๐ เมตร	-	-	๓๐๐,๐๐๐	-	-	จำนวนถนนดินลูกรังที่ได้รับการก่อสร้างเพิ่มขึ้น	ประชาชนได้รับความสะดวกและปลอดภัยในชีวิตและทรัพย์สิน

รายละเอียดโครงการพัฒนา

แผนพัฒนาท้องถิ่น (พ.ศ. ๒๕๖๑-๒๕๖๕)

องค์การบริหารส่วนตำบลเกาะกลาง อำเภอกะลันตา จังหวัดกระบี่

ก. ยุทธศาสตร์จังหวัดที่ ๓ เสริมสร้างคุณภาพชีวิตประชาชนสู่สังคมน่าอยู่ และปรับตัวรองรับกระแสการเปลี่ยนแปลง

ข. ยุทธศาสตร์การพัฒนาของ อปท. ในเขตจังหวัดที่ ยุทธศาสตร์ที่ ๓ เสริมสร้างคุณภาพชีวิตประชาชนสู่สังคมน่าอยู่

๕. ยุทธศาสตร์ด้านโครงสร้างพื้นฐาน

แผนงานอุตสาหกรรมและการโยธา

ที่	โครงการ	วัตถุประสงค์	เป้าหมาย (ผลผลิตของโครงการ)	งบประมาณและที่มา					ตัวชี้วัด (KPI)	ผลที่คาดว่าจะได้รับ
				๒๕๖๑ (บาท)	๒๕๖๒ (บาท)	๒๕๖๓ (บาท)	๒๕๖๔ (บาท)	๒๕๖๕ (บาท)		
๑๐	โครงการปรับปรุงถนนและทำเทียบเรือคลองควาย	เพื่อปรับปรุงถนนดินลูกรังเพื่อให้ประชาชนมีความสะดวกในการใช้เส้นทาง	ปรับปรุงถนนและทำเทียบเรือคลองควาย	๒๐๐,๐๐๐	-	-	-	-	จำนวนถนนดินลูกรังที่ได้รับการปรับปรุง	ประชาชนได้รับความสะดวกและปลอดภัยในชีวิตและทรัพย์สิน
๑๑	โครงการขุดสระน้ำบ้านดินพร้อมขยายเขตส่งน้ำ	เพื่อป้องกันและแก้ไขปัญหาคารขาดแคลนน้ำเพื่ออุปโภคบริโภคและการเกษตรอย่างเพียงพอ	ขุดสระน้ำบ้านดินพร้อมขยายเขตส่งน้ำภายในหมู่ที่ ๔	-	๕๐๐,๐๐๐	-	-	-	จำนวนครัวเรือนที่ขาดแคลนน้ำใช้ลดลง	ประชาชนมีน้ำใช้บริโภคอุปโภคทำการเกษตรอย่างเพียงพอ
๑๒	โครงการปรับปรุงถนนลูกรังสายอุดมสุข หมู่ ๔ บ้านคลองย่านัด	เพื่อปรับปรุงถนนดินลูกรังเพื่อให้ประชาชนมีความสะดวกในการใช้เส้นทางคมนาคม	ปรับปรุงถนนลูกรังสายอุดมสุข	๒๐๐,๐๐๐	๒๐๐,๐๐๐	๒๐๐,๐๐๐	๒๐๐,๐๐๐	๒๐๐,๐๐๐	จำนวนถนนดินลูกรังที่ได้รับการปรับปรุง	ประชาชนได้รับความสะดวกและปลอดภัยในชีวิตและทรัพย์สิน

รายละเอียดโครงการพัฒนา

แผนพัฒนาท้องถิ่น (พ.ศ. ๒๕๖๑-๒๕๖๕)

องค์การบริหารส่วนตำบลเกาะกลาง อำเภอเกาะลันตา จังหวัดกระบี่

ก. ยุทธศาสตร์จังหวัดที่ ๓ เสริมสร้างคุณภาพชีวิตประชาชนสู่สังคมน่าอยู่ และปรับตัวรองรับกระแสการเปลี่ยนแปลง

ข. ยุทธศาสตร์การพัฒนาของ อปท. ในเขตจังหวัดที่ ยุทธศาสตร์ที่ ๓ เสริมสร้างคุณภาพชีวิตประชาชนสู่สังคมน่าอยู่

๕. ยุทธศาสตร์ด้านโครงสร้างพื้นฐาน

แผนงานอุตสาหกรรมและการโยธา

ที่	โครงการ	วัตถุประสงค์	เป้าหมาย (ผลผลิตของโครงการ)	งบประมาณและที่มา					ตัวชี้วัด (KPI)	ผลที่คาดว่าจะได้รับ
				๒๕๖๑ (บาท)	๒๕๖๒ (บาท)	๒๕๖๓ (บาท)	๒๕๖๔ (บาท)	๒๕๖๕ (บาท)		
๑๓	โครงการก่อสร้างถนนคอนกรีตเสริมเหล็กสายคลองเขา (สายท่าเรือ)	เพื่อให้มีถนนที่ได้มาตรฐานสำหรับการสัญจรไปมา และการขนส่งผลผลิตทางการเกษตร	ก่อสร้างถนนคอนกรีตเสริมเหล็กขนาดผิวจราจรกว้าง ๔ เมตร ระยะทางรวม ๒๐๐ เมตร. หนา ๐.๑๕ ม	๕๐๐,๐๐๐	๕๐๐,๐๐๐	๕๐๐,๐๐๐	-	-	ถนนคอนกรีตเสริมเหล็กจำนวน ๑ เส้น	ประชาชนได้รับความสะดวกและปลอดภัยในชีวิตและทรัพย์สิน
๑๔	โครงการบุกเบิกถนนสายหน้า ศพด.ร่าปู-คลองเขา	เพื่อให้มีถนนที่ได้มาตรฐานสำหรับการสัญจรไปมา และการขนส่งผลผลิต	บุกเบิกถนนสายหน้า ศพด.ร่าปู-คลองเขา ระยะทาง ๑,๐๐๐ เมตร	-	-	๓๐๐,๐๐๐	-	-	จำนวนถนนเพิ่มขึ้น ๑ สาย	ประชาชนได้รับความสะดวกในการสัญจร
๑๕	โครงการก่อสร้างถนนคอนกรีตเสริมเหล็กสายท่าเรือ-คลองท่าบ้าน หมู่ ๔ บ้านคลองย่านัด	เพื่อให้มีถนนที่ได้มาตรฐานสำหรับการสัญจรไปมา และการขนส่งผลผลิตทางการเกษตร	ก่อสร้างถนนคอนกรีตเสริมเหล็กขนาดผิวจราจรกว้าง ๔ เมตร ระยะทางรวม ๒๐๐ เมตร. หนา ๐.๑๕ ม หรือพื้นที่เทคอนกรีตรวม ไม่น้อยกว่า ๘๐๐ ตร.ม	๕๐๐,๐๐๐	๕๐๐,๐๐๐	-	-	-	ถนนคอนกรีตเสริมเหล็กจำนวน ๑ เส้น	ประชาชนได้รับความสะดวกและปลอดภัยในชีวิตและทรัพย์สิน

รายละเอียดโครงการพัฒนา

แผนพัฒนาท้องถิ่น (พ.ศ. ๒๕๖๑-๒๕๖๕)

องค์การบริหารส่วนตำบลเกาะกลาง อำเภอเกาะลันตา จังหวัดกระบี่

ก. ยุทธศาสตร์จังหวัดที่ ๓ เสริมสร้างคุณภาพชีวิตประชาชนสู่สังคมน่าอยู่ และปรับตัวรองรับกระแสการเปลี่ยนแปลง

ข. ยุทธศาสตร์การพัฒนาของ อปท. ในเขตจังหวัดที่ ยุทธศาสตร์ที่ ๓ เสริมสร้างคุณภาพชีวิตประชาชนสู่สังคมน่าอยู่

๕. ยุทธศาสตร์ด้านโครงสร้างพื้นฐาน

แผนงานอุตสาหกรรมและการโยธา

ที่	โครงการ	วัตถุประสงค์	เป้าหมาย (ผลผลิตของโครงการ)	งบประมาณและที่มา					ตัวชี้วัด (KPI)	ผลที่คาดว่าจะได้รับ
				๒๕๖๑ (บาท)	๒๕๖๒ (บาท)	๒๕๖๓ (บาท)	๒๕๖๔ (บาท)	๒๕๖๕ (บาท)		
๑๖	โครงการปรับปรุง/ ซ่อมแซมทำเทียบเรือ คลองท่าบ้าน	เพื่อความปลอดภัยในชีวิต และทรัพย์สิน	ปรับปรุง/ซ่อมแซม ทำเทียบเรือภายใน หมู่บ้าน	-	-	๓๐๐,๐๐๐	-	-	จำนวนทำ เทียบเรือที่ ได้รับการ ซ่อมแซม	ประชาชนได้ รับความสะดวก ปลอดภัยในชีวิต และทรัพย์สิน
๑๗	โครงการขุดสระน้ำ พร้อมขยายเขตส่งน้ำ	เพื่อให้ประชาชนมีน้ำใช้ อุปโภคบริโภคอย่าง เพียงพอ	ขุดสระน้ำพร้อมขยาย เขตส่งน้ำ	-	-	๓๐๐,๐๐๐	-	-	จำนวน สระน้ำเพิ่ม ขึ้น	ประชาชนมีน้ำใช้ เพื่อการบริโภค และทำการเกษตร อย่างเพียงพอ
๑๘	โครงการขุดเจาะบ่อ บาดาลจุดสายเสริมสุข	เพื่อให้ประชาชนมีน้ำใช้ อุปโภคบริโภคอย่าง เพียงพอ	ขุดเจาะบ่อบาดาล จุดสายเสริมสุข	-	-	๓๐๐,๐๐๐	-	-	จำนวน สระน้ำเพิ่ม ขึ้น	ประชาชนมีน้ำใช้ เพื่อการบริโภค และทำการเกษตร อย่างเพียงพอ

รายละเอียดโครงการพัฒนา

แผนพัฒนาท้องถิ่น (พ.ศ. ๒๕๖๑-๒๕๖๕)

องค์การบริหารส่วนตำบลเกาะกลาง อำเภอกะลันตา จังหวัดกระบี่

ก. ยุทธศาสตร์จังหวัดที่ ๓ เสริมสร้างคุณภาพชีวิตประชาชนสู่สังคมน่าอยู่ และปรับตัวรองรับกระแสการเปลี่ยนแปลง

ข. ยุทธศาสตร์การพัฒนาของ อปท. ในเขตจังหวัดที่ ยุทธศาสตร์ที่ ๓ เสริมสร้างคุณภาพชีวิตประชาชนสู่สังคมน่าอยู่

๕. ยุทธศาสตร์ด้านโครงสร้างพื้นฐาน

แผนงานอุตสาหกรรมและการโยธา

ที่	โครงการ	วัตถุประสงค์	เป้าหมาย (ผลผลิตของโครงการ)	งบประมาณและที่มา					ตัวชี้วัด (KPI)	ผลที่คาดว่าจะได้รับ
				๒๕๖๑ (บาท)	๒๕๖๒ (บาท)	๒๕๖๓ (บาท)	๒๕๖๔ (บาท)	๒๕๖๕ (บาท)		
๑๙	โครงการซ่อมแซมถนนสายท่าเรือพร้อมศาลาที่พักพร้อมชุดล็อก (คลองโต๊ะหลัง)	เพื่อให้ประชาชนมีความสะดวกในการใช้เส้นทางคมนาคม	ซ่อมแซมถนนสายท่าเรือพร้อมศาลาที่พักพร้อมชุดล็อก	-	-	๓๐๐,๐๐๐	-	-	จำนวนถนนที่ได้รับการซ่อมแซมเพิ่มขึ้น	ประชาชนได้รับความสะดวกปลอดภัยในชีวิตและทรัพย์สิน
๒๐	โครงการก่อสร้างโรงเรือนจัดซื้อเต็นท์ โต๊ะ เก้าอี้ และเรืออาบน้ำศพ	เพื่อก่อสร้างโรงเรือนพร้อมอุปกรณ์สำหรับพิธีกรรมทางศาสนา	ก่อสร้างโรงเรือนและจัดหาเต็นท์ โต๊ะ เก้าอี้ และเรืออาบน้ำศพ	-	-	๓๐๐,๐๐๐	-	-	ร้อยละ ๘๐ ประชาชนพึงพอใจ	มีโรงเรือนสำหรับพิธีกรรมทางศาสนาเพิ่มขึ้น
๒๑	โครงการต่อเติมเสียงไร่สายบ้านคลองยาหนด	เพื่อประชาสัมพันธ์ข้อมูลข่าวสารให้ประชาชนได้รับทราบอย่างทั่วถึงและทันเหตุการณ์	ต่อเติมเสียงไร่สายบ้านคลองยาหนด หมู่ที่	-	๔๗๔,๐๐๐	-	-	-	เสียงไร่สายเพิ่มขึ้น	ประชาชนได้รับข่าวสารทันต่อเหตุการณ์ปัจจุบัน

รายละเอียดโครงการพัฒนา

แผนพัฒนาท้องถิ่น (พ.ศ. ๒๕๖๑-๒๕๖๕)

องค์การบริหารส่วนตำบลเกาะกลาง อำเภอกะลันตา จังหวัดกระบี่

ก. ยุทธศาสตร์จังหวัดที่ ๓ เสริมสร้างคุณภาพชีวิตประชาชนสู่สังคมน่าอยู่ และปรับตัวรองรับกระแสการเปลี่ยนแปลง

ข. ยุทธศาสตร์การพัฒนาของ อปท. ในเขตจังหวัดที่ ยุทธศาสตร์ที่ ๓ เสริมสร้างคุณภาพชีวิตประชาชนสู่สังคมน่าอยู่

๕. ยุทธศาสตร์ด้านโครงสร้างพื้นฐาน

แผนงานอุตสาหกรรมและการโยธา

ที่	โครงการ	วัตถุประสงค์	เป้าหมาย (ผลผลิตของโครงการ)	งบประมาณและที่มา					ตัวชี้วัด (KPI)	ผลที่คาดว่าจะได้รับ
				๒๕๖๑ (บาท)	๒๕๖๒ (บาท)	๒๕๖๓ (บาท)	๒๕๖๔ (บาท)	๒๕๖๕ (บาท)		
๒๒	โครงการก่อสร้างลานคอนกรีตเสริมเหล็กบริเวณหน้าสนามกีฬาหญ้าเทียม	เพื่อให้ประชาชนมีความสะดวกในการใช้บริการอาคารเอนกประสงค์และสนามหญ้าเทียม	ปรับเกลี่ยแต่งเรียบลานดินเดิมก่อสร้างลานคอนกรีตเสริมเหล็กกว้าง ๑๒ ม. ยาว ๖๔-๗๐ ม. หนา ๐.๑๒ ม. รายละเอียดตามแบบที่ อบต. กำหนด	๔๐๐,๐๐๐	๔๐๐,๐๐๐	๔๐๐,๐๐๐	๔๕๐,๐๐๐	๕๐๐,๐๐๐	มีพื้นที่ใช้สอยเพิ่มขึ้น	ประชาชนได้รับความสะดวกในการใช้บริการและมีพื้นที่ใช้สอยเพิ่มขึ้น
๒๓	โครงการปรับพื้นที่ข้างหน้าสนามกีฬา (โรงยิม) หมู่ ๔ บ้านคลองย่านัด	เพื่อให้ประชาชนมีความสะดวกในการใช้บริการอาคารเอนกประสงค์และสนามหญ้าเทียม	ปรับพื้นที่โดยการตัดดินกว้างประมาณ ๓๐-๓๔ ม. ยาวประมาณ ๖๘ ม. ตัดดินลึกเฉลี่ย ๑.๑๕ ม. ลงวัสดุหินผุทำลานจอดรถหนาเฉลี่ย ๐.๑๕ ม. รายละเอียดตามแบบที่ อบต. กำหนด	๓๐๐,๐๐๐	๓๐๐,๐๐๐	๓๐๐,๐๐๐	๓๐๐,๐๐๐	๓๐๐,๐๐๐	มีพื้นที่ใช้สอยเพิ่มขึ้น	ประชาชนได้รับความสะดวกปลอดภัยในชีวิตและทรัพย์สิน
				๓,๘๒๙,๐๐๐	๔,๐๕๓,๐๐๐	๔,๓๒๙,๐๐๐	๒,๔๗๙,๐๐๐	๑,๙๗๙,๐๐๐		



รายละเอียดโครงการพัฒนา

แผนพัฒนาท้องถิ่น (พ.ศ. ๒๕๖๑-๒๕๖๕)

องค์การบริหารส่วนตำบลเกาะกลาง อำเภอเกาะลันตา จังหวัดกระบี่

ก. ยุทธศาสตร์จังหวัดที่ ๓ เสริมสร้างคุณภาพชีวิตประชาชนสู่สังคมน่าอยู่ และปรับตัวรองรับกระแสการเปลี่ยนแปลง

ข. ยุทธศาสตร์การพัฒนาของ อปท. ในเขตจังหวัดที่ ยุทธศาสตร์ที่ ๓ เสริมสร้างคุณภาพชีวิตประชาชนสู่สังคมน่าอยู่

๕. ยุทธศาสตร์ด้านโครงสร้างพื้นฐาน

แผนงานอุตสาหกรรมและการโยธา

ที่	โครงการ	วัตถุประสงค์	เป้าหมาย (ผลผลิตของโครงการ)	งบประมาณและที่มา					ตัวชี้วัด (KPI)	ผลที่คาดว่าจะได้รับ
				๒๕๖๑ (บาท)	๒๕๖๒ (บาท)	๒๕๖๓ (บาท)	๒๕๖๔ (บาท)	๒๕๖๕ (บาท)		
	<b>หมู่ที่ ๕ บ้านลิกี</b>									
๑	โครงการก่อสร้างถนน ทำเทียบเรือท่าทุกเคย พร้อมสะพาน หมู่ ๕ บ้านลิกี	เพื่อให้ประชาชนในพื้นที่ ได้มีถนนที่ใช้สัญจรอย่าง สะดวกและปลอดภัย	ถนนพร้อมสะพาน ระยะทาง ๒๐๐ เมตร	-	๒๐๐,๐๐๐	-	-	-	จำนวนถนน ลูกรังที่ได้รับ การก่อสร้าง เพิ่มขึ้น	ประชาชนได้รับ ความสะดวกและ ปลอดภัยในชีวิต และทรัพย์สิน
๒	โครงการบุกเบิกถนน สายทุ่งกุล-ท่าสำแหละ	เพื่อก่อสร้างถนนลูกรังและ ให้ประชาชนมีความสะดวก ในการใช้เส้นทางคมนาคม	กว้าง ๔ เมตร ระยะทาง ๑,๑๐๐ เมตร	๓๕๐,๐๐๐	๓๕๐,๐๐๐	๓๕๐,๐๐๐	๓๕๐,๐๐๐	-	จำนวนถนน ลูกรังที่ได้รับ การก่อสร้าง เพิ่มขึ้น	ประชาชนได้รับ ความสะดวกและ ปลอดภัยในชีวิต และทรัพย์สิน
๓	โครงการบุกเบิกถนนสาย พานาบ่อ-ท่าสำแหละ (เสนอโดยชุมชนหมู่ที่ ๕)	เพื่อก่อสร้างถนนลูกรังและ ให้ประชาชนมีความสะดวก ในการใช้เส้นทางคมนาคม	บุกเบิกถนนพานาบ่อ- ท่าสำแหละ ระยะทาง ๑,๒๐๐ เมตร	๓๕๐,๐๐๐	๓๕๐,๐๐๐	๓๕๐,๐๐๐	๓๕๐,๐๐๐	-	จำนวนถนน ลูกรังที่ได้รับ การก่อสร้าง เพิ่มขึ้น	ประชาชนได้รับ ความสะดวกและ ปลอดภัยในชีวิต และทรัพย์สิน

รายละเอียดโครงการพัฒนา

แผนพัฒนาท้องถิ่น (พ.ศ. ๒๕๖๑-๒๕๖๕)

องค์การบริหารส่วนตำบลเกาะกลาง อำเภอกะลันตา จังหวัดกระบี่

ก. ยุทธศาสตร์จังหวัดที่ ๓ เสริมสร้างคุณภาพชีวิตประชาชนสู่สังคมน่าอยู่ และปรับตัวรองรับกระแสการเปลี่ยนแปลง

ข. ยุทธศาสตร์การพัฒนาของ อปท. ในเขตจังหวัดที่ ยุทธศาสตร์ที่ ๓ เสริมสร้างคุณภาพชีวิตประชาชนสู่สังคมน่าอยู่

๕. ยุทธศาสตร์ด้านโครงสร้างพื้นฐาน

แผนงานอุตสาหกรรมและการโยธา

ที่	โครงการ	วัตถุประสงค์	เป้าหมาย (ผลผลิตของโครงการ)	งบประมาณและที่มา					ตัวชี้วัด (KPI)	ผลที่คาดว่าจะได้รับ
				๒๕๖๑ (บาท)	๒๕๖๒ (บาท)	๒๕๖๓ (บาท)	๒๕๖๔ (บาท)	๒๕๖๕ (บาท)		
๔	โครงการบุกเบิกถนนสาย กูโบร์-ท่าตันโหนด (เสนอโดยชุมชนหมู่ที่ ๕ )	เพื่อก่อสร้างถนนลูกรังและ ให้ประชาชนมีความสะดวก ในการใช้เส้นทางคมนาคม	บุกเบิกถนนสายกูโบร์-ท่าตันโหนด	๒๐๐,๐๐๐	๒๐๐,๐๐๐	๒๐๐,๐๐๐	-	-	จำนวนถนน ลูกรังที่ได้รับ การก่อสร้าง เพิ่มขึ้น	ประชาชนได้รับ ความสะดวกและ ปลอดภัยในชีวิต และทรัพย์สิน
๕	โครงการบุกเบิกถนนสาย ไสใหญ่บ้านหวาหมาด - ทุ่งโคกแค	เพื่อก่อสร้างถนนลูกรังและ ให้ประชาชนมีความสะดวก ในการใช้เส้นทางคมนาคม	ถนนลูกรัง ระยะทาง ๓,๐๐๐ เมตร	๒๐๐,๐๐๐	๒๐๐,๐๐๐	๒๐๐,๐๐๐	-	-	จำนวนถนน ลูกรังที่ได้รับ การก่อสร้าง เพิ่มขึ้น	ประชาชนได้รับ ความสะดวกและ ปลอดภัยในชีวิต และทรัพย์สิน
๖	โครงการซ่อมแซมถนน ลูกรังสายนิพนธ์ - ทุ่งโคกแค	เพื่อก่อสร้างถนนลูกรังและ ให้ประชาชนมีความสะดวก ในการใช้เส้นทางคมนาคม	ซ่อมแซมถนนลูกรัง ระยะทาง ๓๐๐๐ เมตร	๕๐๐,๐๐๐	๕๐๐,๐๐๐	๕๐๐,๐๐๐	๕๐๐,๐๐๐	๕๐๐,๐๐๐	จำนวนถนน ลูกรังที่ได้รับ การซ่อมแซม เพิ่มขึ้น	ประชาชนได้รับ ความสะดวกและ ปลอดภัยในชีวิต และทรัพย์สิน

รายละเอียดโครงการพัฒนา

แผนพัฒนาท้องถิ่น (พ.ศ. ๒๕๖๑-๒๕๖๕)

องค์การบริหารส่วนตำบลเกาะกลาง อำเภอกะลันตา จังหวัดกระบี่

ก. ยุทธศาสตร์จังหวัดที่ ๓ เสริมสร้างคุณภาพชีวิตประชาชนสู่สังคมน่าอยู่ และปรับตัวรองรับกระแสการเปลี่ยนแปลง

ข. ยุทธศาสตร์การพัฒนาของ อปท. ในเขตจังหวัดที่ ยุทธศาสตร์ที่ ๓ เสริมสร้างคุณภาพชีวิตประชาชนสู่สังคมน่าอยู่

๕. ยุทธศาสตร์ด้านโครงสร้างพื้นฐาน

แผนงานอุตสาหกรรมและการโยธา

ที่	โครงการ	วัตถุประสงค์	เป้าหมาย (ผลผลิตของโครงการ)	งบประมาณและที่มา					ตัวชี้วัด (KPI)	ผลที่คาดว่าจะได้รับ
				๒๕๖๑ (บาท)	๒๕๖๒ (บาท)	๒๕๖๓ (บาท)	๒๕๖๔ (บาท)	๒๕๖๕ (บาท)		
๗	โครงการก่อสร้างสะพาน ทำเทียบเรือพร้อมถนน คสล.สายท่าทุกเคย พร้อมขยายเขตไฟฟ้า	เพื่อให้ประชาชนมีความ สะดวกในการสัญจรไปมา	ก่อสร้างทำเทียบเรือพร้อม ถนน คสล.สายท่าทุกเคย พร้อมขยายเขตไฟฟ้า กว้าง ๓.๕ ม. ยาว ๖ ม.	-	-	๒๐๐,๐๐๐	-	-	จำนวนสะพาน ที่ได้รับการ ก่อสร้างเพิ่ม ขึ้น	ประชาชนได้รับ ความสะดวกและ ปลอดภัยในชีวิต และทรัพย์สิน
๘	โครงการก่อสร้างระบบ ประปาหมู่บ้านพร้อม หอดึงสูง	เพื่อให้ประชาชนมีน้ำใช้ เพื่อการเกษตรและใช้ อุปโภคบริโภคอย่าง เพียงพอและทั่วถึง	ก่อสร้างระบบประปา พร้อมหอดึง	-	๕๐๐,๐๐๐	-	-	-	ร้อยละของ จำนวน ครัวเรือนที่ ขาดแคลนน้ำ ใช้ลดลง	ประชาชนมีน้ำใช้ เพื่อการบริโภค อุปโภคและทำ การเกษตรอย่าง เพียงพอ
๙	โครงการติดตั้งเสียงไร้สาย ภายในตำบลเกาะกลาง (เสนอโดยชุมชนหมู่ที่ ๕)	เพื่อประชาสัมพันธ์ข้อมูล ข่าวสารต่าง ๆ ให้ ประชาชนทราบ ทันต่อเหตุการณ์	ติดตั้ง ขยายเขต เสียงไร้ สายภายในพื้นที่ตำบล อย่างน้อยปีละ ๑ แห่ง	๕๐๐,๐๐๐	๕๐๐,๐๐๐	๕๐๐,๐๐๐	๕๐๐,๐๐๐	๕๐๐,๐๐๐	จำนวนจุด ที่ติดตั้ง	ประชาชนได้รับข้อ มูลข่าวสารทั่วถึง และทันต่อ เหตุการณ์

รายละเอียดโครงการพัฒนา

แผนพัฒนาท้องถิ่น (พ.ศ. ๒๕๖๑-๒๕๖๕)

องค์การบริหารส่วนตำบลเกาะกลาง อำเภอเกาะลันตา จังหวัดกระบี่

ก. ยุทธศาสตร์จังหวัดที่ ๓ เสริมสร้างคุณภาพชีวิตประชาชนสู่สังคมน่าอยู่ และปรับตัวรองรับกระแสการเปลี่ยนแปลง

ข. ยุทธศาสตร์การพัฒนาของ อปท. ในเขตจังหวัดที่ ยุทธศาสตร์ที่ ๓ เสริมสร้างคุณภาพชีวิตประชาชนสู่สังคมน่าอยู่

๕. ยุทธศาสตร์ด้านโครงสร้างพื้นฐาน

แผนงานอุตสาหกรรมและการโยธา

ที่	โครงการ	วัตถุประสงค์	เป้าหมาย (ผลผลิตของโครงการ)	งบประมาณและที่มา					ตัวชี้วัด (KPI)	ผลที่คาดว่าจะได้รับ
				๒๕๖๑ (บาท)	๒๕๖๒ (บาท)	๒๕๖๓ (บาท)	๒๕๖๔ (บาท)	๒๕๖๕ (บาท)		
๑๐	โครงการปรับปรุงสระเก็บน้ำ	เพื่อป้องกันและแก้ไขปัญหาการขาดแคลนน้ำเพื่ออุปโภคบริโภคและการเกษตรอย่างเพียงพอ	ขุดลอกขยายสระปรับปรุงคันดินของสระเก็บน้ำ	๓๐๐,๐๐๐	-	-	-	-	ร้อยละของจำนวนครัวเรือนที่ขาดแคลนน้ำใช้ลดลง	ประชาชนมีน้ำใช้การบริโภคอุปโภคและทำการเกษตรอย่างเพียงพอ
๑๑	โครงการหอกระจายข่าวแบบไร้สายภายในหมู่บ้าน	เพื่อประชาสัมพันธ์ข้อมูลข่าวสารต่างๆให้ประชาชนทราบทั่วถึง	ติดตั้งหอกระจายข่าวภายในหมู่ที่ ๕ บ้านลิเกี	๕๐๐,๐๐๐	๕๐๐,๐๐๐	๕๐๐,๐๐๐	-	-	จำนวนจุดที่ติดตั้ง	ประชาชนได้รับข้อมูลข่าวสารทั่วถึงและทันต่อเหตุการณ์
๑๒	โครงการติดตั้งเสาสัญญาณโทรศัพท์ภายในหมู่บ้าน	เพื่อให้ประชาชนมีสัญญาณโทรศัพท์	หมู่ที่ ๕ บ้านลิเกี	-	๕๐๐,๐๐๐	-	-	-	จำนวนจุดที่ติดตั้ง	ประชาชนได้รับข้อมูลข่าวสารทั่วถึงและทันต่อเหตุการณ์

รายละเอียดโครงการพัฒนา

แผนพัฒนาท้องถิ่น (พ.ศ. ๒๕๖๑-๒๕๖๕)

องค์การบริหารส่วนตำบลเกาะกลาง อำเภอกะลันตา จังหวัดกระบี่

ก. ยุทธศาสตร์จังหวัดที่ ๓ เสริมสร้างคุณภาพชีวิตประชาชนสู่สังคมน่าอยู่ และปรับตัวรองรับกระแสการเปลี่ยนแปลง

ข. ยุทธศาสตร์การพัฒนาของ อปท. ในเขตจังหวัดที่ ยุทธศาสตร์ที่ ๓ เสริมสร้างคุณภาพชีวิตประชาชนสู่สังคมน่าอยู่

๕. ยุทธศาสตร์ด้านโครงสร้างพื้นฐาน

แผนงานอุตสาหกรรมและการโยธา

ที่	โครงการ	วัตถุประสงค์	เป้าหมาย (ผลผลิตของโครงการ)	งบประมาณและที่มา					ตัวชี้วัด (KPI)	ผลที่คาดว่าจะได้รับ
				๒๕๖๑ (บาท)	๒๕๖๒ (บาท)	๒๕๖๓ (บาท)	๒๕๖๔ (บาท)	๒๕๖๕ (บาท)		
๑๓	โครงการขุดเจาะบาดาล (บ่อโยก) ภายในหมู่บ้าน (เสนอโดยชุมชนหมู่ที่ ๕)	เพื่อใช้เป็นแหล่งน้ำดิบ เพื่อให้ประชาชนมีน้ำใช้ อย่างเพียงพอ	ขุดเจาะบ่อบาดาล	-	๒๐๐,๐๐๐	-	-	-	ร้อยละของ จำนวนครัวเรือนที่ขาดแคลนน้ำใช้ ลดลง	ประชาชนมีน้ำใช้ การบริโภคอุปโภค และทำการเกษตร อย่างเพียงพอ
๑๔	โครงการก่อสร้างถนน คสล. สายนิพนธ์ - หมู่โคกแค	เพื่อให้มีถนนที่ได้มาตรฐาน สำหรับการสัญจรไปมา และการขนส่งผลผลิตทางการเกษตร	กว้าง ๔ เมตร ระยะทาง ๒๐๐ เมตร หนา ๐.๑๕ เมตร ไหล่ทางข้างละ ๐.๕๐ ม.	-	-	๓๓๙,๐๐๐	-	-	จำนวนถนนที่ได้มาตรฐานเพิ่มขึ้น	ประชาชนได้รับความสะดวกและปลอดภัยในชีวิต และทรัพย์สิน
๑๕	โครงการปรับปรุงถนน ลูกรังบ้านลิเก้	เพื่อปรับปรุงถนนดินลูกรัง เพื่อให้ประชาชนมีความสะดวกในการใช้เส้นทางคมนาคม	ปรับปรุงถนนลูกรัง ภายในหมู่บ้านตามความเดือดร้อน	๕๐๐,๐๐๐	๕๐๐,๐๐๐	๕๐๐,๐๐๐	๕๐๐,๐๐๐	๕๐๐,๐๐๐	จำนวนถนนดินลูกรังที่ได้รับการปรับปรุง	ประชาชนได้รับความสะดวกและปลอดภัยในชีวิต และทรัพย์สิน

รายละเอียดโครงการพัฒนา

แผนพัฒนาท้องถิ่น (พ.ศ. ๒๕๖๑-๒๕๖๕)

องค์การบริหารส่วนตำบลเกาะกลาง อำเภอกะลันตา จังหวัดกระบี่

ก. ยุทธศาสตร์จังหวัดที่ ๓ เสริมสร้างคุณภาพชีวิตประชาชนสู่สังคมน่าอยู่ และปรับตัวรองรับกระแสการเปลี่ยนแปลง

ข. ยุทธศาสตร์การพัฒนาของ อปท. ในเขตจังหวัดที่ ยุทธศาสตร์ที่ ๓ เสริมสร้างคุณภาพชีวิตประชาชนสู่สังคมน่าอยู่

๕. ยุทธศาสตร์ด้านโครงสร้างพื้นฐาน

แผนงานอุตสาหกรรมและการโยธา

ที่	โครงการ	วัตถุประสงค์	เป้าหมาย (ผลผลิตของโครงการ)	งบประมาณและที่มา					ตัวชี้วัด (KPI)	ผลที่คาดว่าจะได้รับ
				๒๕๖๑ (บาท)	๒๕๖๒ (บาท)	๒๕๖๓ (บาท)	๒๕๖๔ (บาท)	๒๕๖๕ (บาท)		
๑๖	โครงการบุกเบิกถนนสาย ไสใหญ่-บ้านหาวหมาด หมู่ที่ ๕ บ้านลิกี	เพื่อให้มีถนนที่ได้มาตรฐาน สำหรับการสัญจรไปมา และการขนส่งผลผลิต ทางการเกษตร	กว้าง ๔.๐๐ เมตร ยาว ๒,๐๐๐ เมตร หนา ๐.๑๕ เมตร	-	๔๕๕,๐๐๐	๔๕๕,๐๐๐	-	-	จำนวนถนน ลูกรังที่ได้รับ การก่อสร้าง เพิ่มขึ้น	ประชาชนได้รับ ความสะดวกและ ปลอดภัยในชีวิต และทรัพย์สิน
๑๗	โครงการขยายเขตไฟฟ้า ภายในหมู่บ้าน	เพื่อให้ประชาชนที่ไม่มี ไฟฟ้าได้ใช้ไฟฟ้า อย่างทั่วถึง	ขยายเขตไฟฟ้าภายใน หมู่ที่ ๕ บ้านลิกี	-	-	๕๐๐,๐๐๐	-	-	จำนวนครัว เรือนที่ได้รับ ประโยชน์	ประชาชนมี ไฟฟ้าใช้อย่าง ทั่วถึง
๑๘	โครงการปรับปรุงระบบ ประปาภายในหมู่บ้าน	เพื่อให้ประชาชนมีน้ำ สำหรับอุปโภคบริโภค เพียงพอและทั่วถึง	ปรับปรุงระบบประปา	-	-	-	๕๐๐,๐๐๐	-	จำนวนครัว เรือนที่ขาด แคลนน้ำดล	ประชาชนมีน้ำใช้ บริโภคอุปโภค อย่างเพียงพอ
๑๙	โครงการปรับปรุงภูมิทัศน์ สองข้างทางภายใน หมู่บ้าน	เพื่อให้สองข้างทางมี สวยงามและปลอดภัย	ปรับปรุงภูมิทัศน์สอง ข้างทาง	-	-	๕๐๐,๐๐๐	-	-	ระยะทาง ที่ดำเนินการ	สองข้างทางมี ความสวยงาม และปลอดภัย

รายละเอียดโครงการพัฒนา

แผนพัฒนาท้องถิ่น (พ.ศ. ๒๕๖๑-๒๕๖๕)

องค์การบริหารส่วนตำบลเกาะกลาง อำเภอกะลันตา จังหวัดกระบี่

ก. ยุทธศาสตร์จังหวัดที่ ๓ เสริมสร้างคุณภาพชีวิตประชาชนสู่สังคมน่าอยู่ และปรับตัวรองรับกระแสการเปลี่ยนแปลง

ข. ยุทธศาสตร์การพัฒนาของ อปท. ในเขตจังหวัดที่ ยุทธศาสตร์ที่ ๓ เสริมสร้างคุณภาพชีวิตประชาชนสู่สังคมน่าอยู่

๕. ยุทธศาสตร์ด้านโครงสร้างพื้นฐาน

แผนงานอุตสาหกรรมและการโยธา

ที่	โครงการ	วัตถุประสงค์	เป้าหมาย (ผลผลิตของโครงการ)	งบประมาณและที่มา					ตัวชี้วัด (KPI)	ผลที่คาดว่าจะได้รับ
				๒๕๖๑ (บาท)	๒๕๖๒ (บาท)	๒๕๖๓ (บาท)	๒๕๖๔ (บาท)	๒๕๖๕ (บาท)		
๒๐	โครงการติดตั้งป้ายบอกเขตหมู่บ้าน	เพื่อแสดงแนวเขตการบริหารจัดการ	ติดตั้งป้ายบอกเขตหมู่บ้าน	-	-	-	๒๐๐,๐๐๐	-	มีจำนวนป้ายบอกเขตหมู่บ้าน	แสดงแนวเขตการบริหารจัดการ
๒๑	โครงการปรับปรุงศูนย์จริยธรรมประจำหมู่บ้าน	เพื่อใช้เป็นสถานที่ในการจัดกิจกรรมและจัดงานต่าง ๆ	ปรับปรุงศูนย์จริยธรรมประจำหมู่บ้าน	-	-	-	๕๐๐,๐๐๐	-	มีศูนย์จริยธรรมเพิ่มขึ้น	มีสถานที่ในการจัดกิจกรรมและจัดงานต่าง ๆ
๒๒	โครงการขุดลอกสระน้ำประปาหมู่บ้าน	เพื่อให้ประชาชนมีน้ำใช้อุปโภคบริโภคอย่างเพียงพอ	ขุดลอกสระน้ำประปาหมู่บ้าน	-	๕๐๐,๐๐๐	-	-	-	จำนวนครัวเรือนขาดแคลนน้ำใช้ลดลง	ประชาชนมีน้ำใช้เพื่อการบริโภคอุปโภคเพียงพอ
๒๓	โครงการขุดลอกคลองจากบ้านหาวหามาต-นาบ่อ	เพื่อระบายน้ำและมิน้ำใช้ในเกษตร	ขุดลอกคลองจากบ้านหาวหามาตถึงนาบ่อ	-	-	๕๐๐,๐๐๐	-	-	ระยะที่ดำเนินการก่อสร้าง	ประชาชนมีน้ำใช้เพื่อการเกษตร

รายละเอียดโครงการพัฒนา  
แผนพัฒนาท้องถิ่น (พ.ศ. ๒๕๖๑-๒๕๖๕)

องค์การบริหารส่วนตำบลเกาะกลาง อำเภอเกาะลันตา จังหวัดกระบี่

- ก. ยุทธศาสตร์จังหวัดที่ ๓ เสริมสร้างคุณภาพชีวิตประชาชนสู่สังคมน่าอยู่ และปรับตัวรองรับกระแสการเปลี่ยนแปลง  
ข. ยุทธศาสตร์การพัฒนาของ อปท. ในเขตจังหวัดที่ ยุทธศาสตร์ที่ ๓ เสริมสร้างคุณภาพชีวิตประชาชนสู่สังคมน่าอยู่  
๕. ยุทธศาสตร์ด้านโครงสร้างพื้นฐาน

แผนงานอุตสาหกรรมและการโยธา

ที่	โครงการ	วัตถุประสงค์	เป้าหมาย (ผลผลิตของโครงการ)	งบประมาณและที่มา					ตัวชี้วัด (KPI)	ผลที่คาดว่าจะได้รับ
				๒๕๖๑ (บาท)	๒๕๖๒ (บาท)	๒๕๖๓ (บาท)	๒๕๖๔ (บาท)	๒๕๖๕ (บาท)		
๒๔	โครงการบุกเบิกถนนสายไฮใหญ่ - บ้านหวาหวาหมาด หมู่ ๕ บ้านลิกี้	เพื่อให้มีถนนที่ได้มาตรฐานสำหรับการสัญจรไปมา และการขนส่งผลผลิตทางการเกษตร	กว้าง ๖.๐๐ เมตร ระยะทาง ๑,๔๕๐ เมตร ปรับเกรดเกลี่ยขึ้นรูปคันทางบดอัดแต่งเรียบ ลงวัสดุหินผุทำผิวทาง กว้าง ๔.๐๐ เมตร หรือพื้นที่ผิวทางไม่น้อยกว่า ๕,๘๐๐ ตารางเมตร และขุดวางท่อระบายน้ำ ค.ส.ล. ชั้น ๓	-	-	๖๒๐,๐๐๐	๖๒๐,๐๐๐	-	จำนวนถนนที่ได้มาตรฐานเพิ่มขึ้น	ประชาชนได้รับความสะดวกและปลอดภัยในชีวิตและทรัพย์สิน
				๓,๔๐๐,๐๐๐	๕,๔๕๕,๐๐๐	๖,๗๑๔,๐๐๐	๔,๐๒๐,๐๐๐	๑,๕๐๐,๐๐๐		



รายละเอียดโครงการพัฒนา

แผนพัฒนาท้องถิ่น (พ.ศ. ๒๕๖๑-๒๕๖๕)

องค์การบริหารส่วนตำบลเกาะกลาง อำเภอกะลันตา จังหวัดกระบี่

ก. ยุทธศาสตร์จังหวัดที่ ๓ เสริมสร้างคุณภาพชีวิตประชาชนสู่สังคมน่าอยู่ และปรับตัวรองรับกระแสการเปลี่ยนแปลง

ข. ยุทธศาสตร์การพัฒนาของ อปท. ในเขตจังหวัดที่ ยุทธศาสตร์ที่ ๓ เสริมสร้างคุณภาพชีวิตประชาชนสู่สังคมน่าอยู่

๕. ยุทธศาสตร์ด้านโครงสร้างพื้นฐาน

แผนงานอุตสาหกรรมและการโยธา

ที่	โครงการ	วัตถุประสงค์	เป้าหมาย (ผลผลิตของโครงการ)	งบประมาณและที่มา					ตัวชี้วัด (KPI)	ผลที่คาดว่าจะได้รับ
				๒๕๖๑ (บาท)	๒๕๖๒ (บาท)	๒๕๖๓ (บาท)	๒๕๖๔ (บาท)	๒๕๖๕ (บาท)		
	<b>หมู่ที่ ๖ บ้านนาทุ่งกลาง</b>									
๑	โครงการบุกเบิกถนนสายท่าเรือถึงอ่าวขุนไต้ดปรับปรุงบริเวณท่าเทียบเรือ	เพื่อให้มีถนนที่ได้มาตรฐานสำหรับการสัญจรไปมา และการขนส่งผลผลิตทางการเกษตร	บุกเบิกถนนลูกรัง ระยะทาง ๕๐๐ เมตร พร้อมปรับปรุงบริเวณท่าเทียบเรือ	-	๒๐๐,๐๐๐	-	-	-	จำนวนถนนลูกรังที่ได้รับการบุกเบิกเพิ่มขึ้น	ประชาชนได้รับความสะดวกและปลอดภัยในชีวิตและทรัพย์สิน
๒	โครงการซ่อมแซมถนนลาดยางสายนาทุ่งกลาง-อ่าวทองหลาง	เพื่อให้มีถนนที่ได้มาตรฐานสำหรับการสัญจรไปมา และการขนส่งผลผลิตทางการเกษตร	ซ่อมแซมถนนลาดยางสายนาทุ่งกลาง-อ่าวทองหลาง ระยะทาง ๘๐ เมตร	๓๐๐,๐๐๐	-	-	-	-	จำนวนถนนที่ได้มาตรฐานเพิ่มขึ้น	ประชาชนได้รับความสะดวกและปลอดภัยในชีวิตและทรัพย์สิน
๓	โครงการก่อสร้างถนนคสล.สายอ่าวขุนไต้ด (เสนอโดยชุมชนหมู่ที่ ๖)	เพื่อให้มีถนนที่ได้มาตรฐานสำหรับการสัญจรไปมา และการขนส่งผลผลิตทางการเกษตร	กว้าง ๔ เมตร ระยะทาง ๒๐๐ เมตร หนา ๐.๑๕ ม. พร้อมไหล่ทางข้างละ ๐.๕๐ เมตร	-	๒,๐๐๐,๐๐๐	-	-	-	จำนวนถนนที่ได้มาตรฐานเพิ่มขึ้น	ประชาชนได้รับความสะดวกและปลอดภัยในชีวิตและทรัพย์สิน

รายละเอียดโครงการพัฒนา

แผนพัฒนาท้องถิ่น (พ.ศ. ๒๕๖๑-๒๕๖๕)

องค์การบริหารส่วนตำบลเกาะกลาง อำเภอกะลันตา จังหวัดกระบี่

ก. ยุทธศาสตร์จังหวัดที่ ๓ เสริมสร้างคุณภาพชีวิตประชาชนสู่สังคมน่าอยู่ และปรับตัวรองรับกระแสการเปลี่ยนแปลง

ข. ยุทธศาสตร์การพัฒนาของ อปท. ในเขตจังหวัดที่ ยุทธศาสตร์ที่ ๓ เสริมสร้างคุณภาพชีวิตประชาชนสู่สังคมน่าอยู่

๕. ยุทธศาสตร์ด้านโครงสร้างพื้นฐาน

แผนงานอุตสาหกรรมและการโยธา

ที่	โครงการ	วัตถุประสงค์	เป้าหมาย (ผลผลิตของโครงการ)	งบประมาณและที่มา					ตัวชี้วัด (KPI)	ผลที่คาดว่าจะได้รับ
				๒๕๖๑ (บาท)	๒๕๖๒ (บาท)	๒๕๖๓ (บาท)	๒๕๖๔ (บาท)	๒๕๖๕ (บาท)		
๔	โครงการบุกเบิกถนนสายท่าเรือถึงอ่าวขุนไต้ดพร้อมปรับปรุงบริเวณท่าเทียบเรือ หมู่ที่ ๖	เพื่อบุกเบิกถนนลูกรังเพื่อให้ประชาชนมีความสะดวกในการใช้เส้นทางคมนาคม	บุกเบิกถนนลูกรัง	-	-	๒๐๐,๐๐๐	-	-	จำนวนถนนดินลูกรังที่ได้รับการบุกเบิกเพิ่มขึ้น	ประชาชนได้รับความสะดวกและปลอดภัยในชีวิตและทรัพย์สิน
๕	โครงการบุกเบิกถนนในวังถึงหมู่ ๖ บ้านนาทุ่งกลาง	เพื่อบุกเบิกถนนลูกรังเพื่อให้ประชาชนมีความสะดวกในการใช้เส้นทางคมนาคม	บุกเบิกถนนในวังถึงหมู่ ๖ บ้านนาทุ่งกลาง	-	๒๐๐,๐๐๐	-	-	-	จำนวนถนนดินลูกรังที่ได้รับการบุกเบิกเพิ่มขึ้น	ประชาชนได้รับความสะดวกและปลอดภัยในชีวิตและทรัพย์สิน
๖	โครงการก่อสร้างถนนคสล.สายท่ายางแดง	เพื่อให้มีถนนที่ได้มาตรฐานสำหรับการสัญจรไปมาและการขนส่งผลผลิตทางการเกษตร	กว้าง ๔ เมตร ระยะทาง ๒๐๐ ม. หนา ๐.๑๕ ม. พร้อมไหล่ทางข้างละ ๐.๕๐ เมตร	๔๗๙,๐๐๐	-	-	-	-	จำนวนถนนที่ได้มาตรฐานเพิ่มขึ้น	ประชาชนได้รับความสะดวกและปลอดภัยในชีวิตและทรัพย์สิน

รายละเอียดโครงการพัฒนา

แผนพัฒนาท้องถิ่น (พ.ศ. ๒๕๖๑-๒๕๖๕)

องค์การบริหารส่วนตำบลเกาะกลาง อำเภอกะลันตา จังหวัดกระบี่

ก. ยุทธศาสตร์จังหวัดที่ ๓ เสริมสร้างคุณภาพชีวิตประชาชนสู่สังคมน่าอยู่ และปรับตัวรองรับกระแสการเปลี่ยนแปลง

ข. ยุทธศาสตร์การพัฒนาของ อปท. ในเขตจังหวัดที่ ยุทธศาสตร์ที่ ๓ เสริมสร้างคุณภาพชีวิตประชาชนสู่สังคมน่าอยู่

๕. ยุทธศาสตร์ด้านโครงสร้างพื้นฐาน

แผนงานอุตสาหกรรมและการโยธา

ที่	โครงการ	วัตถุประสงค์	เป้าหมาย (ผลผลิตของโครงการ)	งบประมาณและที่มา					ตัวชี้วัด (KPI)	ผลที่คาดว่าจะได้รับ
				๒๕๖๑ (บาท)	๒๕๖๒ (บาท)	๒๕๖๓ (บาท)	๒๕๖๔ (บาท)	๒๕๖๕ (บาท)		
๗	โครงการซ่อมแซมถนนลูกรังสายควนกอ-ท่าไม้ไผ่	เพื่อให้ประชาชนได้มีถนนสัญจรไปมาได้สะดวกและปลอดภัย	ซ่อมแซมถนนลูกรังระยะทาง ๓๐๐๐ เมตร	๒๐๐,๐๐๐	๒๐๐,๐๐๐	๒๐๐,๐๐๐	๒๐๐,๐๐๐	๒๐๐,๐๐๐	จำนวนถนนลูกรังที่ได้รับการปรับปรุง	ประชาชนได้รับความสะดวกและปลอดภัย
๘	โครงการปรับปรุงถนนสายท่าไม้ไผ่-สายท่าแพะ	เพื่อให้ประชาชนได้มีถนนสัญจรไปมาได้สะดวกและปลอดภัย	ปรับปรุงถนนสายท่าไม้ไผ่ถึงสายท่าแพะ ระยะทาง ๑๐๐๐ เมตร	๒๐๐,๐๐๐	๒๐๐,๐๐๐	๒๐๐,๐๐๐	๒๐๐,๐๐๐	๒๐๐,๐๐๐	จำนวนถนนลูกรังที่ได้รับการปรับปรุง	ประชาชนได้รับความสะดวกและปลอดภัย
๙	โครงการปรับปรุงถนนลูกรังสายอ่าวบุนไต่ด-อ่าวไทร	เพื่อให้ประชาชนได้มีถนนสัญจรไปมาได้สะดวกและปลอดภัย	ปรับปรุงถนนลูกรังสายอ่าวบุนไต่ด-อ่าวไทร ระยะทาง ๓๐๐ เมตร	๑๐๐,๐๐๐	๑๐๐,๐๐๐	๑๐๐,๐๐๐	๑๐๐,๐๐๐	๑๐๐,๐๐๐	จำนวนถนนลูกรังที่ได้รับการปรับปรุง	ประชาชนได้รับความสะดวกและปลอดภัย
๑๐	โครงการปรับปรุงถนนลูกรังสายบ้านนาทุ่งกลาง	เพื่อให้ประชาชนได้มีถนนสัญจรไปมาได้สะดวกและปลอดภัย	ปรับปรุงถนนลูกรังภายในหมู่บ้านตามความเดือดร้อน	๕๐๐,๐๐๐	๕๐๐,๐๐๐	๕๐๐,๐๐๐	๕๐๐,๐๐๐	๕๐๐,๐๐๐	จำนวนถนนลูกรังที่ได้รับการปรับปรุง	ประชาชนได้รับความสะดวกและปลอดภัย

รายละเอียดโครงการพัฒนา

แผนพัฒนาท้องถิ่น (พ.ศ. ๒๕๖๑-๒๕๖๕)

องค์การบริหารส่วนตำบลเกาะกลาง อำเภอกะลันตา จังหวัดกระบี่

ก. ยุทธศาสตร์จังหวัดที่ ๓ เสริมสร้างคุณภาพชีวิตประชาชนสู่สังคมน่าอยู่ และปรับตัวรองรับกระแสการเปลี่ยนแปลง

ข. ยุทธศาสตร์การพัฒนาของ อปท. ในเขตจังหวัดที่ ยุทธศาสตร์ที่ ๓ เสริมสร้างคุณภาพชีวิตประชาชนสู่สังคมน่าอยู่

๕. ยุทธศาสตร์ด้านโครงสร้างพื้นฐาน

แผนงานอุตสาหกรรมและการโยธา

ที่	โครงการ	วัตถุประสงค์	เป้าหมาย (ผลผลิตของโครงการ)	งบประมาณและที่มา					ตัวชี้วัด (KPI)	ผลที่คาดว่าจะได้รับ
				๒๕๖๑ (บาท)	๒๕๖๒ (บาท)	๒๕๖๓ (บาท)	๒๕๖๔ (บาท)	๒๕๖๕ (บาท)		
๑๑	โครงการซ่อมแซมถนนลูกรังสายบ้านนาทุ่งกลาง	เพื่อให้ประชาชนได้มีถนนสัญจรไปมาได้สะดวกและปลอดภัย	ซ่อมแซมถนนลูกรังสายบ้านนาทุ่งกลาง	๕๐๐,๐๐๐	-	-	-	-	จำนวนถนนลูกรังที่ได้รับการปรับปรุง	ประชาชนได้รับความสะดวกและปลอดภัย
๑๒	โครงการต่อเติมสะพานทางเดินเท้า คสล.สายท่าเทียบเรือท่ายางแดง	เพื่อให้ประชาชนมีความสะดวกในการสัญจรไปมา	สะพานยาว ๘.๐๐ เมตร กว้าง ๑.๕๐ เมตร	-	๑๕๐,๐๐๐	-	-	-	จำนวนสะพานเพิ่มขึ้น	ประชาชนได้รับความสะดวกและปลอดภัย
๑๓	โครงการก่อสร้างท่าเทียบพร้อมชุดลอกคลอง (อ่าวบุนไต่ด)	เพื่อให้ประชาชนมีความสะดวกในการสัญจรไปมา	ก่อสร้างสะพานท่าเทียบเรือพร้อมชุดลอกคลองยาว ๓๐ เมตร	-	-	๒๐๐,๐๐๐	-	-	จำนวนท่าเทียบเรือเพิ่มขึ้น	ประชาชนได้รับความสะดวกและปลอดภัย
๑๔	โครงการก่อสร้างท่าเทียบพร้อมศาลาที่พัก (เสนอโดยชุมชนหมู่ที่ ๖)	เพื่อให้ประชาชนมีความสะดวกในการสัญจรไปมา	ก่อสร้างสะพานท่าเทียบเรือพร้อมศาลาที่พัก กว้าง ๔ เมตร ยาว ๘ เมตร	-	๒๐๐,๐๐๐	-	-	-	จำนวนสะพานเพิ่มขึ้น	ประชาชนได้รับความสะดวกและปลอดภัย

รายละเอียดโครงการพัฒนา

แผนพัฒนาท้องถิ่น (พ.ศ. ๒๕๖๑-๒๕๖๕)

องค์การบริหารส่วนตำบลเกาะกลาง อำเภอกะลันตา จังหวัดกระบี่

ก. ยุทธศาสตร์จังหวัดที่ ๓ เสริมสร้างคุณภาพชีวิตประชาชนสู่สังคมน่าอยู่ และปรับตัวรองรับกระแสการเปลี่ยนแปลง

ข. ยุทธศาสตร์การพัฒนาของ อปท. ในเขตจังหวัดที่ ยุทธศาสตร์ที่ ๓ เสริมสร้างคุณภาพชีวิตประชาชนสู่สังคมน่าอยู่

๕. ยุทธศาสตร์ด้านโครงสร้างพื้นฐาน

แผนงานอุตสาหกรรมและการโยธา

ที่	โครงการ	วัตถุประสงค์	เป้าหมาย (ผลผลิตของโครงการ)	งบประมาณและที่มา					ตัวชี้วัด (KPI)	ผลที่คาดว่าจะได้รับ
				๒๕๖๑ (บาท)	๒๕๖๒ (บาท)	๒๕๖๓ (บาท)	๒๕๖๔ (บาท)	๒๕๖๕ (บาท)		
๑๕	โครงการขุดลอกคลอง ท่ายางแดง (เสนอโดยชุมชนหมู่ที่ ๖)	เพื่อลดการตื่นเขิน สะตวกในการสัญจรไปมา	ขุดลอกคลองท่ายางแดง ระยะทาง ๘๐๐ เมตร	-	-	๑๐๐,๐๐๐	-	-	จำนวนครั้งที่ ที่ลอกคลอง	ประชาชนได้รับ ความสะดวก และปลอดภัย
๑๖	โครงการก่อสร้างคูระบาย น้ำ คสล.สายหน้าโรงเรียน บ้านนาทุ่งกลาง-ย่านซื่อ (เสนอโดยชุมชนหมู่ที่ ๖)	เพื่อความสะดวกในการ สัญจรไปมาในการใช้ ยานพาหนะ	ขุดลอกคูระบายน้ำ คสล. สายหน้า ร.ร.บ้านนาทุ่ง กลาง-ย่านซื่อ ระยะทาง ประมาณ ๑๕๐๐ เมตร	-	-	๒๕๐,๐๐๐	-	-	จำนวนถนนที่ ได้มาตรฐาน เพิ่มขึ้น	ประชาชนได้รับ ความสะดวก และปลอดภัย
๑๗	โครงการขยายเขตไฟฟ้า ในเขตตำบลเกาะกลาง	เพื่อให้ประชาชนที่ไม่มี ไฟฟ้าได้ใช้ไฟฟ้าอย่าง ทั่วถึง	ขยายเขตไฟฟ้าภายใน ตำบลเกาะกลาง	-	๑,๐๐๐,๐๐๐	-	-	-	จำนวนครัว เรือนที่ได้ ใช้ไฟฟ้า เพิ่มขึ้น	ประชาชนมีไฟฟ้า ใช้อย่างทั่วถึงมี มีแสงสว่างอย่าง เพียงพอในการ ดำรงชีวิต

รายละเอียดโครงการพัฒนา

แผนพัฒนาท้องถิ่น (พ.ศ. ๒๕๖๑-๒๕๖๕)

องค์การบริหารส่วนตำบลเกาะกลาง อำเภอเกาะลันตา จังหวัดกระบี่

ก. ยุทธศาสตร์จังหวัดที่ ๓ เสริมสร้างคุณภาพชีวิตประชาชนสู่สังคมน่าอยู่ และปรับตัวรองรับกระแสการเปลี่ยนแปลง

ข. ยุทธศาสตร์การพัฒนาของ อปท. ในเขตจังหวัดที่ ยุทธศาสตร์ที่ ๓ เสริมสร้างคุณภาพชีวิตประชาชนสู่สังคมน่าอยู่

๕. ยุทธศาสตร์ด้านโครงสร้างพื้นฐาน

แผนงานอุตสาหกรรมและการโยธา

ที่	โครงการ	วัตถุประสงค์	เป้าหมาย (ผลผลิตของโครงการ)	งบประมาณและที่มา					ตัวชี้วัด (KPI)	ผลที่คาดว่าจะได้รับ
				๒๕๖๑ (บาท)	๒๕๖๒ (บาท)	๒๕๖๓ (บาท)	๒๕๖๔ (บาท)	๒๕๖๕ (บาท)		
๑๘	โครงการซ่อมแซมฝายน้ำล้น	เพื่อป้องกันและแก้ไขการขาดแคลนน้ำเพื่ออุปโภคบริโภคและการเกษตรอย่างเพียงพอ	ปรับปรุงซ่อมแซมฝายน้ำล้นบ้านในควน ระยะทาง ๒๕ เมตร	-	-	๓๐๐,๐๐๐	-	-	จำนวนครัวเรือนที่ขาดแคลนน้ำลดลง	ประชาชนมีน้ำใช้เพื่อบริโภคอุปโภคและทำการเกษตรอย่างเพียงพอ
๑๙	โครงการก่อสร้างฝายน้ำล้นอ่าวเปี้ยว	เพื่อป้องกันและแก้ไขการขาดแคลนน้ำเพื่ออุปโภคบริโภคและการเกษตรอย่างเพียงพอ	ก่อสร้างฝายน้ำล้นอ่าวเปี้ยวพร้อมชุดลอก ระยะทาง ๗๐๐ เมตร	-	๑๐๐,๐๐๐	-	-	-	จำนวนครัวเรือนที่ขาดแคลนน้ำลดลง	ประชาชนมีน้ำใช้เพื่อบริโภคอุปโภคและทำการเกษตรอย่างเพียงพอ
๒๐	โครงการก่อสร้างอาคารศูนย์เรียนรู้ประจำหมู่บ้าน	เพื่อให้ประชาชนมีสถานที่สำหรับจัดกิจกรรมต่างๆ	ก่อสร้างอาคารศูนย์เรียนรู้ประจำหมู่บ้าน	-	-	๑๐๐,๐๐๐	-	-	มีสถานที่จัดกิจกรรม	ประชาชนมีอาคารสำหรับจัดกิจกรรมต่าง ๆ
๒๑	โครงการก่อสร้างถังเก็บน้ำบ้านอ่าวบุนไต่ด	เพื่อป้องกันและแก้ไขการขาดแคลนน้ำเพื่ออุปโภคบริโภคและการเกษตรอย่างเพียงพอ	ขุดสระน้ำเก็บน้ำ	-	-	๕๐๐,๐๐๐	-	-	จำนวนครัวเรือนที่ขาดแคลนน้ำลดลง	ประชาชนมีน้ำใช้เพื่อบริโภคอุปโภคและทำการเกษตรอย่างเพียงพอ

รายละเอียดโครงการพัฒนา

แผนพัฒนาท้องถิ่น (พ.ศ. ๒๕๖๑-๒๕๖๕)

องค์การบริหารส่วนตำบลเกาะกลาง อำเภอกะลันตา จังหวัดกระบี่

ก. ยุทธศาสตร์จังหวัดที่ ๓ เสริมสร้างคุณภาพชีวิตประชาชนสู่สังคมน่าอยู่ และปรับตัวรองรับกระแสการเปลี่ยนแปลง

ข. ยุทธศาสตร์การพัฒนาของ อปท. ในเขตจังหวัดที่ ยุทธศาสตร์ที่ ๓ เสริมสร้างคุณภาพชีวิตประชาชนสู่สังคมน่าอยู่

๕. ยุทธศาสตร์ด้านโครงสร้างพื้นฐาน

แผนงานอุตสาหกรรมและการโยธา

ที่	โครงการ	วัตถุประสงค์	เป้าหมาย (ผลผลิตของโครงการ)	งบประมาณและที่มา					ตัวชี้วัด (KPI)	ผลที่คาดว่าจะได้รับ
				๒๕๖๑ (บาท)	๒๕๖๒ (บาท)	๒๕๖๓ (บาท)	๒๕๖๔ (บาท)	๒๕๖๕ (บาท)		
๒๒	โครงการติดตั้งระบบกระจายเสียงแบบไร้สายประจำหมู่บ้าน บ้านนาทุ่งกลาง	เพื่อให้ติดตั้งเสียงไร้สาย	ติดตั้งระบบกระจายเสียงแบบไร้สาย ประกอบด้วย ชุดแม่ข่ายเครื่องเสียงวิทยุระบบกระจายเสียงชนิดไร้สาย	-	-	๕๐๐,๐๐๐	-	-	ระบบกระจายเสียงแบบไร้สายเพิ่มขึ้น	ประชาชนได้รับข่าวสารอย่างทั่วถึง
๒๓	โครงการชุดสระน้ำเก็บน้ำบ้านนาทุ่งกลาง	เพื่อป้องกันและแก้ไขการขาดแคลนน้ำเพื่ออุปโภคบริโภคและการเกษตรอย่างเพียงพอ	ชุดสระน้ำเก็บน้ำ	-	-	๕๐๐,๐๐๐	-	-	จำนวนครัวเรือนที่ขาดแคลนน้ำใช้ลดลง	ประชาชนมีน้ำใช้ การบริโภคอุปโภคและทำการเกษตรอย่างเพียงพอ
๒๔	โครงการปรับปรุงถนนลูกรังอ่าวบุนไต่ด-อ่าวไทร	เพื่อปรับปรุงถนนดินลูกรังเพื่อให้ประชาชนมีความสะดวกในการสัญจรไปมา	ปรับปรุงถนนลูกรังอ่าวบุนไต่ดอ่าวไทร	-	-	๕๐๐,๐๐๐	-	-	จำนวนถนนดินลูกรังที่ได้รับการปรับปรุง	ประชาชนได้รับความสะดวกและปลอดภัยในชีวิตและทรัพย์สิน

รายละเอียดโครงการพัฒนา

แผนพัฒนาท้องถิ่น (พ.ศ. ๒๕๖๑-๒๕๖๕)

องค์การบริหารส่วนตำบลเกาะกลาง อำเภอเกาะลันตา จังหวัดกระบี่

ก. ยุทธศาสตร์จังหวัดที่ ๓ เสริมสร้างคุณภาพชีวิตประชาชนสู่สังคมน่าอยู่ และปรับตัวรองรับกระแสการเปลี่ยนแปลง

ข. ยุทธศาสตร์การพัฒนาของ อปท. ในเขตจังหวัดที่ ยุทธศาสตร์ที่ ๓ เสริมสร้างคุณภาพชีวิตประชาชนสู่สังคมน่าอยู่

๕. ยุทธศาสตร์ด้านโครงสร้างพื้นฐาน

แผนงานอุตสาหกรรมและการโยธา

ที่	โครงการ	วัตถุประสงค์	เป้าหมาย (ผลผลิตของโครงการ)	งบประมาณและที่มา					ตัวชี้วัด (KPI)	ผลที่คาดว่าจะได้รับ
				๒๕๖๑ (บาท)	๒๕๖๒ (บาท)	๒๕๖๓ (บาท)	๒๕๖๔ (บาท)	๒๕๖๕ (บาท)		
๒๕	โครงการปรับปรุงถนนลูกรังสายบ้านครูเจียบ-สระน้ำ	เพื่อปรับปรุงถนนดินลูกรังเพื่อให้ประชาชนมีความสะดวกในการใช้เส้นทางคมนาคม	ปรับปรุงถนนลูกรังสายบ้านครูเจียบ-สระน้ำ	-	-	๕๐๐,๐๐๐	-	-	จำนวนถนนดินลูกรังที่ได้รับการปรับปรุง	ประชาชนได้รับความสะดวกและปลอดภัยในชีวิตและทรัพย์สิน
๒๖	โครงการขุดลอกสระน้ำพร้อมก่อสร้างถังเก็บน้ำและขุดลอก	เพื่อป้องกันและแก้ไขการขาดแคลนน้ำเพื่ออุปโภคและทำการเกษตร	ขุดสระน้ำเก็บน้ำ	-	-	-	๕๐๐,๐๐๐	-	จำนวนครัวเรือนที่ขาดแคลนน้ำลดลง	ประชาชนมีน้ำใช้การบริโภคอุปโภคและทำการเกษตรอย่างเพียงพอ
๒๗	โครงการก่อสร้างท่าเทียบเรือเพื่อการท่องเที่ยว	เพื่อให้ประชาชนมีความสะดวกปลอดภัยในการสัญจรทางน้ำ	ก่อสร้างท่าเทียบเรือจำนวน ๑ แห่ง	-	-	๑,๐๐๐,๐๐๐	-	-	จำนวนสะพานเพิ่มขึ้น	ประชาชนมีความปลอดภัยในการสัญจรทางน้ำ



รายละเอียดโครงการพัฒนา

แผนพัฒนาท้องถิ่น (พ.ศ. ๒๕๖๑-๒๕๖๕)

องค์การบริหารส่วนตำบลเกาะกลาง อำเภอกะลันตา จังหวัดกระบี่

ก. ยุทธศาสตร์จังหวัดที่ ๓ เสริมสร้างคุณภาพชีวิตประชาชนสู่สังคมน่าอยู่ และปรับตัวรองรับกระแสการเปลี่ยนแปลง

ข. ยุทธศาสตร์การพัฒนาของ อปท. ในเขตจังหวัดที่ ยุทธศาสตร์ที่ ๓ เสริมสร้างคุณภาพชีวิตประชาชนสู่สังคมน่าอยู่

๕. ยุทธศาสตร์ด้านโครงสร้างพื้นฐาน

แผนงานอุตสาหกรรมและการโยธา

ที่	โครงการ	วัตถุประสงค์	เป้าหมาย (ผลผลิตของโครงการ)	งบประมาณและที่มา					ตัวชี้วัด (KPI)	ผลที่คาดว่าจะได้รับ
				๒๕๖๑ (บาท)	๒๕๖๒ (บาท)	๒๕๖๓ (บาท)	๒๕๖๔ (บาท)	๒๕๖๕ (บาท)		
๒๘	โครงการขยายเขตไฟฟ้า ท่าไม้ไผ่ถึงท่าแพะ	เพื่อให้ประชาชนที่ไม่มี ไฟฟ้าได้ใช้ไฟฟ้า อย่างทั่วถึง	ขยายเขตไฟฟ้าสาย ท่าไม้ไผ่-ท่าแพะ	-	-	๑,๐๐๐,๐๐๐	-	-	จำนวน ครัวเรือนที่ ใช้ไฟฟ้า เพิ่มขึ้น	ประชาชนมีไฟฟ้า อย่างทั่วถึงและมี แสงสว่างอย่าง เพียงพอ
๒๙	โครงการขยายเขตไฟฟ้า สายอ่าวบุนไต่ด-อ่าวไทร	เพื่อให้ประชาชนที่ไม่มี ไฟฟ้าได้อย่างทั่วถึง	ขยายเขตไฟฟ้าสาย อ่าวบุนไต่ด-อ่าวไทร	-	-	๑,๐๐๐,๐๐๐	-	-	จำนวน ครัวเรือนที่ ใช้ไฟฟ้า เพิ่มขึ้น	ประชาชนมีไฟฟ้า อย่างทั่วถึงและมี แสงสว่างอย่าง เพียงพอ
๓๐	โครงการก่อสร้างอาคาร เก็บอุปกรณ์ประมง	เพื่อก่อสร้างอาคารเก็บ อุปกรณ์	ก่อสร้างอาคารกว้าง ๕.๐๐ เมตร ยาว ๔.๐๐ สูง ๓ เมตร โครงสร้าง เสา คสล.สำเร็จรูป โครง สร้างหลังคาไม้ มุงด้วย กระเบื้องลอนคู่	-	-	-	๑๐๐,๐๐๐		อาคารเก็บ อุปกรณ์เพิ่ม ขึ้น	ประชาชนมีอาคาร เก็บอุปกรณ์การ ประมง

รายละเอียดโครงการพัฒนา  
แผนพัฒนาท้องถิ่น (พ.ศ. ๒๕๖๑-๒๕๖๕)

องค์การบริหารส่วนตำบลเกาะกลาง อำเภอเกาะลันตา จังหวัดกระบี่

- ก. ยุทธศาสตร์จังหวัดที่ ๓ เสริมสร้างคุณภาพชีวิตประชาชนสู่สังคมน่าอยู่ และปรับตัวรองรับกระแสการเปลี่ยนแปลง  
ข. ยุทธศาสตร์การพัฒนาของ อปท. ในเขตจังหวัดที่ ยุทธศาสตร์ที่ ๓ เสริมสร้างคุณภาพชีวิตประชาชนสู่สังคมน่าอยู่  
๕. ยุทธศาสตร์ด้านโครงสร้างพื้นฐาน

แผนงานอุตสาหกรรมและการโยธา

ที่	โครงการ	วัตถุประสงค์	เป้าหมาย (ผลผลิตของโครงการ)	งบประมาณและที่มา					ตัวชี้วัด (KPI)	ผลที่คาดว่าจะได้รับ
				๒๕๖๑ (บาท)	๒๕๖๒ (บาท)	๒๕๖๓ (บาท)	๒๕๖๔ (บาท)	๒๕๖๕ (บาท)		
๓๑	โครงการต่อเติมสะพาน ทางเดินท่าเทียบเรือ ท่าयाงแดง หมู่ ๖ บ้านนาทุ่งกลาง	เพื่อต่อเติมสะพานทางเดิน ท่าเทียบเรือท่าयाงแดง	สะพานยาว ๘.๐๐ เมตร กว้าง ๑.๕๐ เมตร	-	๙๐,๐๐๐	๙๐,๐๐๐	๙๐,๐๐๐	-	สะพานเพิ่มขึ้น	ประชาชนสามารถ สัญจรไปมาได้ สะดวก
				๒,๒๗๙,๐๐๐	๔,๗๔๐,๐๐๐	๗,๗๔๐,๐๐๐	๑,๖๙๐,๐๐๐	๑,๐๐๐,๐๐๐		

รายละเอียดโครงการพัฒนา

แผนพัฒนาท้องถิ่น (พ.ศ. ๒๕๖๑-๒๕๖๕)

องค์การบริหารส่วนตำบลเกาะกลาง อำเภอเกาะลันตา จังหวัดกระบี่

ก. ยุทธศาสตร์จังหวัดที่ ๓ เสริมสร้างคุณภาพชีวิตประชาชนสู่สังคมน่าอยู่ และปรับตัวรองรับกระแสการเปลี่ยนแปลง

ข. ยุทธศาสตร์การพัฒนาของ อปท. ในเขตจังหวัดที่ ยุทธศาสตร์ที่ ๓ เสริมสร้างคุณภาพชีวิตประชาชนสู่สังคมน่าอยู่

๕. ยุทธศาสตร์ด้านโครงสร้างพื้นฐาน

แผนงานอุตสาหกรรมและการโยธา

ที่	โครงการ	วัตถุประสงค์	เป้าหมาย (ผลผลิตของโครงการ)	งบประมาณและที่มา					ตัวชี้วัด (KPI)	ผลที่คาดว่าจะได้รับ
				๒๕๖๑ (บาท)	๒๕๖๒ (บาท)	๒๕๖๓ (บาท)	๒๕๖๔ (บาท)	๒๕๖๕ (บาท)		
	<b>หมู่ ๗ บ้านอ่าวทองหลาง</b>									
๑	โครงการก่อสร้างสะพาน ทำเทียบเรือช่องแห้ง พร้อมอาคารหมู่ ๗ บ้านอ่าวทองหลาง	เพื่อความสะดวกในการ สัญจรไปมาในการใช้ ยานพาหนะ	ก่อสร้างสะพานทำเทียบ เรือ กว้าง ๓.๕ เมตร ยาว ๖๐ เมตร สะพานยาว ๕๐ เมตร	๖๖๘,๐๐๐	-	-	-	-	จำนวนสะพาน ที่ได้มาตรฐาน เพิ่มขึ้น	ประชาชนได้รับ ความสะดวกและ ปลอดภัยในชีวิต และทรัพย์สิน
๒	โครงการก่อสร้างถนน คสล.สายท่าทราย	เพื่อให้มีถนนที่ได้มาตรฐาน สำหรับการสัญจรไปมา และการขนส่งผลผลิต ทางการเกษตร	กว้าง ๔ เมตร ระยะทาง ๒๐๐ เมตร หนา ๐.๑๕ เมตร พร้อม ไหล่ทางข้างละ ๐.๕๐ ม.	๔๗๙,๐๐๐	๔๗๙,๐๐๐	๔๗๙,๐๐๐	-	-	จำนวนถนน ที่ได้มาตรฐาน เพิ่มขึ้น	ประชาชนได้รับ ความสะดวกและ ปลอดภัยในชีวิต และทรัพย์สิน
๓	โครงการก่อสร้างถนน คสล.สายบ้านนายฐานะ	เพื่อให้มีถนนที่ได้มาตรฐาน สำหรับการสัญจรไปมา และการขนส่งผลผลิต ทางการเกษตร	กว้าง ๔ เมตร ระยะทาง ๒๐๐ เมตร หนา ๐.๑๕ เมตร พร้อม ไหล่ทางข้างละ ๐.๕๐ ม.	๔๗๙,๐๐๐	-	-	-	-	จำนวนถนน ที่ได้มาตรฐาน เพิ่มขึ้น	ประชาชนได้รับ ความสะดวกและ ปลอดภัยในชีวิต และทรัพย์สิน

รายละเอียดโครงการพัฒนา

แผนพัฒนาท้องถิ่น (พ.ศ. ๒๕๖๑-๒๕๖๕)

องค์การบริหารส่วนตำบลเกาะกลาง อำเภอกะลันตา จังหวัดกระบี่

ก. ยุทธศาสตร์จังหวัดที่ ๓ เสริมสร้างคุณภาพชีวิตประชาชนสู่สังคมน่าอยู่ และปรับตัวรองรับกระแสการเปลี่ยนแปลง

ข. ยุทธศาสตร์การพัฒนาของ อปท. ในเขตจังหวัดที่ ยุทธศาสตร์ที่ ๓ เสริมสร้างคุณภาพชีวิตประชาชนสู่สังคมน่าอยู่

๕. ยุทธศาสตร์ด้านโครงสร้างพื้นฐาน

แผนงานอุตสาหกรรมและการโยธา

ที่	โครงการ	วัตถุประสงค์	เป้าหมาย (ผลผลิตของโครงการ)	งบประมาณและที่มา					ตัวชี้วัด (KPI)	ผลที่คาดว่าจะได้รับ
				๒๕๖๑ (บาท)	๒๕๖๒ (บาท)	๒๕๖๓ (บาท)	๒๕๖๔ (บาท)	๒๕๖๕ (บาท)		
๔	โครงการปรับปรุงถนน ลูกรังบ้านอ่าวทองหลาง	เพื่อให้มีถนนที่ได้มาตรฐาน สำหรับการสัญจรไปมา และการขนส่งผลผลิต ทางการเกษตร	ปรับปรุงถนนลูกรังภายใน หมู่บ้านตามความ เดือดร้อน	๕๐๐,๐๐๐	๕๐๐,๐๐๐	๕๐๐,๐๐๐	๕๐๐,๐๐๐	๕๐๐,๐๐๐	จำนวนถนน ดินลูกรังที่ ได้รับการ ปรับปรุง	ประชาชนได้รับ ความสะดวกและ ปลอดภัยในชีวิต และทรัพย์สิน
๕	โครงการก่อสร้างหอ กระจายข่าวหมู่ ๗ บ้านอ่าวทองหลาง	เพื่อให้ประชาชนได้รับ ข้อมูลข่าวสารทั่วถึงและ และครอบคลุม	ปรับปรุงหอกระจายข่าว หมู่บ้าน	๔๐๐,๐๐๐	๔๐๐,๐๐๐	๔๐๐,๐๐๐	-	-	จำนวน ประชาชน ได้รับข้อมูล ข่าวสารเพิ่มขึ้น	ประชาชนได้รับ ข้อมูลข่าวสารทั่ว ถึงและครอบคลุม
๖	โครงการขยายเขตประปา บ้านอ่าวทองหลาง	เพื่อการอุปโภคบริโภค อย่างเพียงพอและทั่วถึง	ขยายเขตประปาหมู่ ที่ ๗ บ้านอ่าวทองหลาง	๑๐๐,๐๐๐	๑๐๐,๐๐๐	๑๐๐,๐๐๐	-	-	ร้อยละของ จำนวนครัว เรือนที่ขาด แคลนน้ำใช้ ลดลง	ประชาชนมีน้ำเพื่อ การบริโภคอุปโภค และทำการเกษตร อย่างเพียงพอ

รายละเอียดโครงการพัฒนา

แผนพัฒนาท้องถิ่น (พ.ศ. ๒๕๖๑-๒๕๖๕)

องค์การบริหารส่วนตำบลเกาะกลาง อำเภอเกาะลันตา จังหวัดกระบี่

ก. ยุทธศาสตร์จังหวัดที่ ๓ เสริมสร้างคุณภาพชีวิตประชาชนสู่สังคมน่าอยู่ และปรับตัวรองรับกระแสการเปลี่ยนแปลง

ข. ยุทธศาสตร์การพัฒนาของ อปท. ในเขตจังหวัดที่ ยุทธศาสตร์ที่ ๓ เสริมสร้างคุณภาพชีวิตประชาชนสู่สังคมน่าอยู่

๕. ยุทธศาสตร์ด้านโครงสร้างพื้นฐาน

แผนงานอุตสาหกรรมและการโยธา

ที่	โครงการ	วัตถุประสงค์	เป้าหมาย (ผลผลิตของโครงการ)	งบประมาณและที่มา					ตัวชี้วัด (KPI)	ผลที่คาดว่าจะได้รับ
				๒๕๖๑ (บาท)	๒๕๖๒ (บาท)	๒๕๖๓ (บาท)	๒๕๖๔ (บาท)	๒๕๖๕ (บาท)		
๗	โครงการขยายเขตไฟฟ้า อ่าวทองหลาง-ช่องแห้ง	เพื่อขยายเขตไฟฟ้าและ เพื่อให้ประชาชนได้รับ ความสะดวก	ขยายเขตไฟฟ้า	-	-	๓๐๐,๐๐๐	-	-	จำนวน ครัวเรือนที่มี ไฟฟ้าเพิ่มขึ้น	ประชาชนได้รับ ความสะดวกและ ปลอดภัยใน ชีวิตและทรัพย์สิน
๘	โครงการก่อสร้างทำเทียบ เรือเพื่อการท่องเที่ยว	เพื่อให้ประชาชนสามารถ นำเรือเข้า-ออกได้สะดวก	ก่อสร้างทำเทียบเรือ ตามแบบแปลน อปท.	๓๐๐,๐๐๐	-	-	-	-	จำนวนท่า เทียบเรือเพิ่ม ขึ้น	ประชาชนสามารถ นำเรือ-เข้าออกได้ สะดวก
๙	โครงการก่อสร้างสะพาน ทำเทียบเรือท่าคลองตะ	เพื่อให้ประชาชนสามารถ นำเรือเข้า-ออกได้สะดวก	ก่อสร้างทำเทียบเรือ ตามแบบแปลน อปท.	-	-	๕๐๐,๐๐๐	-	-	จำนวนท่า เทียบเรือเพิ่ม ขึ้น	ประชาชนสามารถ นำเรือ-เข้าออกได้
๑๐	โครงการขยายเขตประปา (หน้าบ้านนายฐานะ- ท่าคลองตะ	เพื่อการอุปโภคบริโภค อย่างเพียงพอและทั่วถึง	ติดตั้งท่อจ่ายน้ำประปา โดยใช้ PVC	-	-	๓๐๐,๐๐๐	๓๐๐,๐๐๐	๓๐๐,๐๐๐	ร้อยละของ จำนวนครัว เรือนที่ขาด แคลนน้ำลดลง	ประชาชนมีน้ำ ใช้เพื่อการบริโภค และทำการเกษตร อย่างเพียงพอ

รายละเอียดโครงการพัฒนา

แผนพัฒนาท้องถิ่น (พ.ศ. ๒๕๖๑-๒๕๖๕)

องค์การบริหารส่วนตำบลเกาะกลาง อำเภอเกาะลันตา จังหวัดกระบี่

ก. ยุทธศาสตร์จังหวัดที่ ๓ เสริมสร้างคุณภาพชีวิตประชาชนสู่สังคมน่าอยู่ และปรับตัวรองรับกระแสการเปลี่ยนแปลง

ข. ยุทธศาสตร์การพัฒนาของ อปท. ในเขตจังหวัดที่ ยุทธศาสตร์ที่ ๓ เสริมสร้างคุณภาพชีวิตประชาชนสู่สังคมน่าอยู่

๕. ยุทธศาสตร์ด้านโครงสร้างพื้นฐาน

แผนงานอุตสาหกรรมและการโยธา

ที่	โครงการ	วัตถุประสงค์	เป้าหมาย (ผลผลิตของโครงการ)	งบประมาณและที่มา					ตัวชี้วัด (KPI)	ผลที่คาดว่าจะได้รับ
				๒๕๖๑ (บาท)	๒๕๖๒ (บาท)	๒๕๖๓ (บาท)	๒๕๖๔ (บาท)	๒๕๖๕ (บาท)		
๑๑	โครงการก่อสร้างอาคารเก็บอุปกรณ์ประมง	เพื่อก่อสร้างอาคารเก็บอุปกรณ์	ก่อสร้างอาคารกว้าง ๕.๐๐ ม. ยาว ๔.๐๐ ม. สูง ๓ เมตร โครงสร้างเสา คสล. สำเร็จรูป โครงสร้างหลังคาไม้ มุงด้วยกระเบื้องลอนคู่	-	-	๑๐๐,๐๐๐	-	-	อาคารเก็บอุปกรณ์เพิ่มขึ้น	ประชาชนมีอาคารเก็บอุปกรณ์การประมง
๑๒	โครงการปรับปรุง/ซ่อมแซมระบบประปาหมู่บ้าน	เพื่อให้ประชาชนมีน้ำใช้อุปโภคบริโภคอย่างทั่วถึงและเพียงพอ	ปรับปรุง/ซ่อมแซมประปาจำนวน ๑ แห่ง	-	-	๓๐๐,๐๐๐	-	-	จำนวนครั้งที่ซ่อมแซม	ประชาชนมีน้ำใช้เพื่อการอุปโภคบริโภค
๑๓	โครงการปรับปรุงถนนลูกรังสายท่าหว่าหิน	เพื่อให้มีถนนที่ได้มาตรฐานสำหรับการสัญจรไปมาและการขนส่งผลผลิตทางการเกษตร	ปรับปรุงถนนลูกรัง	-	-	๓๐๐,๐๐๐	๓๐๐,๐๐๐	๓๐๐,๐๐๐	จำนวนถนนลูกรังที่ได้รับการปรับปรุง	ประชาชนได้รับความสะดวกและปลอดภัยในชีวิตและทรัพย์สิน

รายละเอียดโครงการพัฒนา

แผนพัฒนาท้องถิ่น (พ.ศ. ๒๕๖๑-๒๕๖๕)

องค์การบริหารส่วนตำบลเกาะกลาง อำเภอเกาะลันตา จังหวัดกระบี่

ก. ยุทธศาสตร์จังหวัดที่ ๓ เสริมสร้างคุณภาพชีวิตประชาชนสู่สังคมน่าอยู่ และปรับตัวรองรับกระแสการเปลี่ยนแปลง

ข. ยุทธศาสตร์การพัฒนาของ อปท. ในเขตจังหวัดที่ ยุทธศาสตร์ที่ ๓ เสริมสร้างคุณภาพชีวิตประชาชนสู่สังคมน่าอยู่

๕. ยุทธศาสตร์ด้านโครงสร้างพื้นฐาน

แผนงานอุตสาหกรรมและการโยธา

ที่	โครงการ	วัตถุประสงค์	เป้าหมาย (ผลผลิตของโครงการ)	งบประมาณและที่มา					ตัวชี้วัด (KPI)	ผลที่คาดว่าจะได้รับ
				๒๕๖๑ (บาท)	๒๕๖๒ (บาท)	๒๕๖๓ (บาท)	๒๕๖๔ (บาท)	๒๕๖๕ (บาท)		
๑๔	โครงการก่อสร้างถนน คสล.สายท่าทราย- ช่องแห้ง	เพื่อให้มีถนนที่ได้มาตรฐาน สำหรับการสัญจรไปมา และการขนส่งผลผลิต ทางการเกษตร	ก่อสร้างถนน คสล.สาย ท่าทรายถึงช่องแห้ง รายละเอียดตามแบบ รูปรายการที่ อบต.กำหนด	-	-	๕๐๐,๐๐๐	-	-	ถนนคอนกรีต เสริมเหล็ก จำนวน ๑ เส้น	ประชาชนได้รับ ความสะดวกและ ปลอดภัยในชีวิต และทรัพย์สิน
๑๕	โครงการลงทุนแนวเขต อนุรักษ์ลานปลา	เพื่อวางหุ่นแนวเขตบริเวณ เขตอนุรักษ์ลานปลา	ลงทุนแนวเขตบริเวณ เขตอนุรักษ์	-	-	๓๐๐,๐๐๐	๓๐๐,๐๐๐	๓๐๐,๐๐๐	มีแนวเขต อนุรักษ์ลาน ปลาเพิ่มขึ้น	ประชาชนมีราย ได้เพิ่มขึ้นจาก การวางหุ่น
๑๖	โครงการปรับปรุง ซ่อมแซมอาคารลอยน้ำ	เพื่อใช้เป็นสถานที่ในการ จัดกิจกรรมและจัดงาน ต่างๆ	ซ่อมแซมอาคารลอยน้ำ	-	-	๓๐๐,๐๐๐	-	-	มีอาคาร เพิ่มขึ้น	มีสถานที่ในการ จัดกิจกรรมต่างๆ
๑๗	โครงการติดตั้งแผงโซล่า เซลล์ระบบประปา	เพื่อติดตั้งแผงโซล่าเซลล์	ติดตั้งแผงโซล่าเซลล์	-	-	-	๓๐๐,๐๐๐	-	มีแผงโซล่า เซลล์	ประชาชนมีแผง โซล่าเซลล์เพิ่มขึ้น

รายละเอียดโครงการพัฒนา

แผนพัฒนาท้องถิ่น (พ.ศ. ๒๕๖๑-๒๕๖๕)

องค์การบริหารส่วนตำบลเกาะกลาง อำเภอกะลันตา จังหวัดกระบี่

ก. ยุทธศาสตร์จังหวัดที่ ๓ เสริมสร้างคุณภาพชีวิตประชาชนสู่สังคมน่าอยู่ และปรับตัวรองรับกระแสการเปลี่ยนแปลง

ข. ยุทธศาสตร์การพัฒนาของ อปท. ในเขตจังหวัดที่ ยุทธศาสตร์ที่ ๓ เสริมสร้างคุณภาพชีวิตประชาชนสู่สังคมน่าอยู่

๕. ยุทธศาสตร์ด้านโครงสร้างพื้นฐาน

แผนงานอุตสาหกรรมและการโยธา

ที่	โครงการ	วัตถุประสงค์	เป้าหมาย (ผลผลิตของโครงการ)	งบประมาณและที่มา					ตัวชี้วัด (KPI)	ผลที่คาดว่าจะได้รับ
				๒๕๖๑ (บาท)	๒๕๖๒ (บาท)	๒๕๖๓ (บาท)	๒๕๖๔ (บาท)	๒๕๖๕ (บาท)		
๑๘	โครงการก่อสร้างถนนคอนกรีตเสริมเหล็ก สายบ้านนายฐานะ หมู่ ๗ บ้านอ่าวทองหลาง	เพื่อให้มีถนนที่ได้มาตรฐานสำหรับการสัญจรไปมา และการขนส่งผลผลิตทางการเกษตร	กว้าง ๔ เมตร ระยะทาง ๒๐๐ เมตร หนา ๐.๑๕ เมตร พร้อมไหล่ทางข้างละ ๐.๕๐ ม.	-	-	๔๘๑,๐๐๐	-	-	จำนวนถนนที่ได้มาตรฐานเพิ่มขึ้น	ประชาชนสัญจรไปมาได้สะดวกและปลอดภัยในชีวิตและทรัพย์สิน
๑๙	โครงการติดตั้งแผงโซลาร์เซลล์ช่องแห้ง	เพื่อติดตั้งโซลาร์เซลล์	ติดตั้งโซลาร์เซลล์	-	-	-	๓๐๐,๐๐๐	-	จำนวนแผงโซลาร์เซลล์เพิ่มขึ้น	ประชาชนมีไฟฟ้าใช้อย่างทั่วถึง
๒๐	โครงการจัดทำป้ายหมู่บ้านพร้อมปรับภูมิทัศน์บ้านอ่าวทองหลาง	มีป้ายหมู่บ้านมีความสวยงาม	จัดทำป้าย กว้าง ๐.๓๐ เมตร ยาว ๑๐.๐๐ เมตร สูง ๕.๕๐ เมตร	-	๒๔๘,๐๐๐	-	-	-	ป้ายหมู่บ้านเพิ่มขึ้น	มีป้ายแนวเขตหมู่บ้าน
รวม ๒๐ โครงการ				๒,๙๒๖,๐๐๐	๑,๗๒๗,๐๐๐	๔,๘๖๐,๐๐๐	๒,๐๐๐,๐๐๐	๑,๔๐๐,๐๐๐		



รายละเอียดโครงการพัฒนา

แผนพัฒนาท้องถิ่น (พ.ศ. ๒๕๖๑-๒๕๖๕)

องค์การบริหารส่วนตำบลเกาะกลาง อำเภอกะลันตา จังหวัดกระบี่

ก. ยุทธศาสตร์จังหวัดที่ ๓ เสริมสร้างคุณภาพชีวิตประชาชนสู่สังคมน่าอยู่ และปรับตัวรองรับกระแสการเปลี่ยนแปลง

ข. ยุทธศาสตร์การพัฒนาของ อปท. ในเขตจังหวัดที่ ยุทธศาสตร์ที่ ๓ เสริมสร้างคุณภาพชีวิตประชาชนสู่สังคมน่าอยู่

๕. ยุทธศาสตร์ด้านโครงสร้างพื้นฐาน

แผนงานอุตสาหกรรมและการโยธา

ที่	โครงการ	วัตถุประสงค์	เป้าหมาย (ผลผลิตของโครงการ)	งบประมาณและที่มา					ตัวชี้วัด (KPI)	ผลที่คาดว่าจะได้รับ
				๒๕๖๑ (บาท)	๒๕๖๒ (บาท)	๒๕๖๓ (บาท)	๒๕๖๔ (บาท)	๒๕๖๕ (บาท)		
	<b>หมู่ ๘ บ้านหัวหิน</b>									
๑	โครงการก่อสร้างถนน คสล.สายบ้านควน- คลองขุนไตน	เพื่อให้มีถนนที่ได้มาตรฐาน สำหรับการสัญจรไปมา และการขนส่งผลผลิต ทางการเกษตร	ก่อสร้างถนน คสล. สายบ้านควน-คลองขุนไตน กว้าง ๖ ม.ยาว ๗๐๐ ม. พร้อมไหล่ทาง	-	๕๐๐,๐๐๐	-	-	-	จำนวนถนน ที่ได้มาตรฐาน เพิ่มขึ้น	ประชาชนได้รับ ความสะดวกและ ปลอดภัยในชีวิต และทรัพย์สิน
๒	โครงการก่อสร้างถนน คสล.สายบ้านหัวหิน- บ้านควน	เพื่อให้มีถนนที่ได้มาตรฐาน สำหรับการสัญจรไปมา และการขนส่งผลผลิต ทางการเกษตร	ก่อสร้างถนน คสล. สายบ้านหัวหิน-บ้านควน กว้าง ๖ ม.ยาว ๙๕๐ ม. พร้อมไหล่ทาง	-	-	๕๐๐,๐๐๐	-	-	จำนวนถนน ที่ได้มาตรฐาน เพิ่มขึ้น	ประชาชนได้รับ ความสะดวกและ ปลอดภัยในชีวิต และทรัพย์สิน
๓	โครงการก่อสร้างถนน คสล.สายกุโบร์	เพื่อให้มีถนนที่ได้มาตรฐาน สำหรับการสัญจรไปมา และการขนส่งผลผลิต ทางการเกษตร	ก่อสร้างถนน คสล. สายกุโบร์ กว้าง ๖ เมตร ระยะทาง ๑,๐๐๐ เมตร	๔๗๙,๐๐๐	๔๗๙,๐๐๐	๔๗๙,๐๐๐	๔๗๙,๐๐๐	-	จำนวนถนน ที่ได้มาตรฐาน เพิ่มขึ้น	ประชาชนได้รับ ความสะดวกและ ปลอดภัยในชีวิต และทรัพย์สิน

รายละเอียดโครงการพัฒนา

แผนพัฒนาท้องถิ่น (พ.ศ. ๒๕๖๑-๒๕๖๕)

องค์การบริหารส่วนตำบลเกาะกลาง อำเภอเกาะลันตา จังหวัดกระบี่

ก. ยุทธศาสตร์จังหวัดที่ ๓ เสริมสร้างคุณภาพชีวิตประชาชนสู่สังคมน่าอยู่ และปรับตัวรองรับกระแสการเปลี่ยนแปลง

ข. ยุทธศาสตร์การพัฒนาของ อปท. ในเขตจังหวัดที่ ยุทธศาสตร์ที่ ๓ เสริมสร้างคุณภาพชีวิตประชาชนสู่สังคมน่าอยู่

๕. ยุทธศาสตร์ด้านโครงสร้างพื้นฐาน

แผนงานอุตสาหกรรมและการโยธา

ที่	โครงการ	วัตถุประสงค์	เป้าหมาย (ผลผลิตของโครงการ)	งบประมาณและที่มา					ตัวชี้วัด (KPI)	ผลที่คาดว่าจะได้รับ
				๒๕๖๑ (บาท)	๒๕๖๒ (บาท)	๒๕๖๓ (บาท)	๒๕๖๔ (บาท)	๒๕๖๕ (บาท)		
๔	โครงการปรับปรุงถนนลูกรังบ้านหัวหิน	เพื่อปรับปรุงถนนดินลูกรังเพื่อให้ประชาชนมีความสะดวกในการใช้เส้นทางคมนาคม	ปรับปรุงถนนลูกรังภายในหมู่บ้านตามความเดือดร้อน	๕๐๐,๐๐๐	๕๐๐,๐๐๐	๕๐๐,๐๐๐	๕๐๐,๐๐๐	๕๐๐,๐๐๐	จำนวนถนนดินลูกรังที่ได้รับการปรับปรุง	ประชาชนได้รับความสะดวกและปลอดภัยในชีวิตและทรัพย์สิน
๕	โครงการก่อสร้างถนนคสล.สายหัวหิน-บ้านควน	เพื่อให้มีถนนที่ได้มาตรฐานสำหรับการสัญจรไปมาและการขนส่งผลผลิตทางการเกษตร	กว้าง ๔ เมตร ระยะทาง ๘๗๐ ม. หนา ๐.๑๕ ม. พร้อมไหล่ทางข้างละ ๐.๕๐ เมตร	๒,๐๘๔,๐๐๐	๒,๐๘๔,๐๐๐	๒,๐๘๔,๐๐๐	๒,๐๘๔,๐๐๐	-	จำนวนถนนที่ได้มาตรฐานเพิ่มขึ้น	ประชาชนได้รับความสะดวกและปลอดภัยในชีวิตและทรัพย์สิน
๖	โครงการปรับปรุงถนนแอสฟัลติกคอนกรีตสายบ้านควน	เพื่อให้มีถนนที่ได้มาตรฐานสำหรับการสัญจรไปมาและการขนส่งผลผลิตทางการเกษตร	กว้าง ๖.๐๐ เมตร ระยะทาง ๑,๐๐๐ เมตร ไหล่ทางข้างละ ๑.๐๐ ม.	๕๐๐,๐๐๐	๕๐๐,๐๐๐	๕๐๐,๐๐๐	๕๐๐,๐๐๐	๕๐๐,๐๐๐	จำนวนถนนที่ได้มาตรฐานเพิ่มขึ้น	ประชาชนได้รับความสะดวกและปลอดภัยในชีวิตและทรัพย์สิน

รายละเอียดโครงการพัฒนา

แผนพัฒนาท้องถิ่น (พ.ศ. ๒๕๖๑-๒๕๖๕)

องค์การบริหารส่วนตำบลเกาะกลาง อำเภอเกาะลันตา จังหวัดกระบี่

ก. ยุทธศาสตร์จังหวัดที่ ๓ เสริมสร้างคุณภาพชีวิตประชาชนสู่สังคมน่าอยู่ และปรับตัวรองรับกระแสการเปลี่ยนแปลง

ข. ยุทธศาสตร์การพัฒนาของ อปท. ในเขตจังหวัดที่ ยุทธศาสตร์ที่ ๓ เสริมสร้างคุณภาพชีวิตประชาชนสู่สังคมน่าอยู่

๕. ยุทธศาสตร์ด้านโครงสร้างพื้นฐาน

แผนงานอุตสาหกรรมและการโยธา

ที่	โครงการ	วัตถุประสงค์	เป้าหมาย (ผลผลิตของโครงการ)	งบประมาณและที่มา					ตัวชี้วัด (KPI)	ผลที่คาดว่าจะได้รับ
				๒๕๖๑ (บาท)	๒๕๖๒ (บาท)	๒๕๖๓ (บาท)	๒๕๖๔ (บาท)	๒๕๖๕ (บาท)		
๗	โครงการก่อสร้างศาลาที่พักผู้โดยสาร	เพื่อความสะดวกในการสัญจรไปมาของประชาชน	ก่อสร้างศาลาที่พักผู้โดยสาร จำนวน ๒ จุด	๒๐๐,๐๐๐	-	-	-	-	จำนวนศาลาที่ได้มาตรฐานเพิ่มขึ้น	ประชาชนได้รับความสะดวกและมีความปลอดภัยในชีวิตและทรัพย์สิน
๘	โครงการก่อสร้างท่อส่งพร้อมบ่อพักน้ำ (เสนอโดยชุมชนหมู่ ๘)	เพื่อการอุปโภคบริโภคอย่างเพียงพอและทั่วถึง	ก่อสร้างท่อส่งพร้อมบ่อพักน้ำ	๓๐๐,๐๐๐	-	-	-	-	จำนวนครัวเรือนที่ขาดแคลนน้ำใช้ลดลง	ประชาชนมีน้ำใช้เพื่อการบริโภคอุปโภคอย่างเพียงพอ
๙	โครงการก่อสร้างถนนคสล.ซอยติมอร์ (เสนอโดยชุมชนหมู่ที่ ๘)	เพื่อให้มีถนนที่ได้มาตรฐานสำหรับการสัญจรไปมาและการขนส่งผลผลิตทางการเกษตร	กว้าง ๔ เมตร ระยะทาง ๒๐๐ เมตร หนา ๐.๑๕ เมตร ไหล่ทางข้างละ ๐.๕๐ ม.	๕๐๗,๐๐๐	-	-	-	-	จำนวนถนนที่ได้มาตรฐานเพิ่มขึ้น	ประชาชนได้รับความสะดวกและปลอดภัยในชีวิตและทรัพย์สิน

รายละเอียดโครงการพัฒนา

แผนพัฒนาท้องถิ่น (พ.ศ. ๒๕๖๑-๒๕๖๕)

องค์การบริหารส่วนตำบลเกาะกลาง อำเภอเกาะลันตา จังหวัดกระบี่

ก. ยุทธศาสตร์จังหวัดที่ ๓ เสริมสร้างคุณภาพชีวิตประชาชนสู่สังคมน่าอยู่ และปรับตัวรองรับกระแสการเปลี่ยนแปลง

ข. ยุทธศาสตร์การพัฒนาของ อปท. ในเขตจังหวัดที่ ยุทธศาสตร์ที่ ๓ เสริมสร้างคุณภาพชีวิตประชาชนสู่สังคมน่าอยู่

๕. ยุทธศาสตร์ด้านโครงสร้างพื้นฐาน

แผนงานอุตสาหกรรมและการโยธา

ที่	โครงการ	วัตถุประสงค์	เป้าหมาย (ผลผลิตของโครงการ)	งบประมาณและที่มา					ตัวชี้วัด (KPI)	ผลที่คาดว่าจะได้รับ
				๒๕๖๑ (บาท)	๒๕๖๒ (บาท)	๒๕๖๓ (บาท)	๒๕๖๔ (บาท)	๒๕๖๕ (บาท)		
๑๐	โครงการก่อสร้างระบบประปาพร้อมท่อถึงสูง หมู่ที่ ๘ บ้านหัวหิน	เพื่อให้ประชาชนมีน้ำใช้เพื่อการเกษตรและใช้อุปโภคบริโภคอย่างทั่วถึง	ก่อสร้างระบบประปาพร้อมท่อถึงสูง	-	-	-	๕๐๐,๐๐๐	-	จำนวนครัวเรือนที่ขาดแคลนน้ำใช้ลดลง	ประชาชนมีน้ำใช้เพื่อการบริโภคอุปโภคอย่างเพียงพอ
๑๑	โครงการซ่อมแซมถนนลาดยางสายบ้านควน	เพื่อให้มีถนนที่ได้มาตรฐานสำหรับการสัญจรไปมา และการขนส่งผลผลิตทางการเกษตร	ซ่อมแซมถนนลาดยางสายบ้านควน	-	-	-	๕๐๐,๐๐๐	-	จำนวนถนนที่ได้มาตรฐานเพิ่มขึ้น	ประชาชนได้รับความสะดวกและปลอดภัยในชีวิตและทรัพย์สิน
๑๒	โครงการก่อสร้างศูนย์จริยธรรมประจำหมู่บ้าน (เสนอโดยชุมชน หมู่ ๘)	เพื่อใช้เป็นสถานที่ในการจัดกิจกรรมและจัดงานต่าง ๆ	ก่อสร้างศูนย์จริยธรรมประจำหมู่บ้าน	-	-	๕๐๐,๐๐๐	-	-	มีศูนย์จริยธรรมเพิ่มขึ้น	มีสถานที่ในการจัดกิจกรรมและจัดงานต่างๆ

รายละเอียดโครงการพัฒนา  
แผนพัฒนาท้องถิ่น (พ.ศ. ๒๕๖๑-๒๕๖๕)

องค์การบริหารส่วนตำบลเกาะกลาง อำเภอกะลันตา จังหวัดกระบี่

ก. ยุทธศาสตร์จังหวัดที่ ๓ เสริมสร้างคุณภาพชีวิตประชาชนสู่สังคมน่าอยู่ และปรับตัวรองรับกระแสการเปลี่ยนแปลง

ข. ยุทธศาสตร์การพัฒนาของ อปท. ในเขตจังหวัดที่ ยุทธศาสตร์ที่ ๓ เสริมสร้างคุณภาพชีวิตประชาชนสู่สังคมน่าอยู่

๕. ยุทธศาสตร์ด้านโครงสร้างพื้นฐาน

แผนงานอุตสาหกรรมและการโยธา

ที่	โครงการ	วัตถุประสงค์	เป้าหมาย (ผลผลิตของโครงการ)	งบประมาณและที่มา					ตัวชี้วัด (KPI)	ผลที่คาดว่าจะได้รับ
				๒๕๖๑ (บาท)	๒๕๖๒ (บาท)	๒๕๖๓ (บาท)	๒๕๖๔ (บาท)	๒๕๖๕ (บาท)		
๑๓	โครงการติดตั้งไฟฟ้าจุดเสี่ยง	เพื่อให้ประชาชนที่ไม่มีไฟฟ้าได้ใช้ไฟฟ้าเพียงพอและทั่วถึง	ขยายเขตไฟฟ้าภายในหมู่บ้าน	-	-	-	๑,๐๐๐,๐๐๐	-	จำนวนครัวเรือนมีไฟฟ้าใช้เพิ่มขึ้น	ประชาชนมีไฟฟ้าอย่างทั่วถึงและมีแสงสว่างเพียงพอ
๑๔	โครงการพัฒนากลุ่มอาชีพ	เพื่อพัฒนากลุ่มอาชีพ	โรงเรือนสำหรับสินค้าโอท็อป	-	-	-	๕๐๐,๐๐๐	-	มีโรงเรือนเพิ่มขึ้น	ประชาชนมีอาคารสำหรับจำหน่ายสินค้า
๑๕	โครงการก่อสร้างท่าเทียบเรือพร้อมศาลาที่พัก (หัวหิน)	เพื่อให้ประชาชนสามารถนำเรือเข้า-ออกได้สะดวก	ก่อสร้างท่าเทียบเรือตามแบบแปลน อบต.	-	-	๓๐๐,๐๐๐	-	-	จำนวนท่าเทียบเรือเพิ่มขึ้น	ประชาชนสามารถนำเรือเข้าออกได้สะดวกและปลอดภัยในชีวิตและทรัพย์สิน

รายละเอียดโครงการพัฒนา

แผนพัฒนาท้องถิ่น (พ.ศ. ๒๕๖๑-๒๕๖๕)

องค์การบริหารส่วนตำบลเกาะกลาง อำเภอเกาะลันตา จังหวัดกระบี่

ก. ยุทธศาสตร์จังหวัดที่ ๓ เสริมสร้างคุณภาพชีวิตประชาชนสู่สังคมน่าอยู่ และปรับตัวรองรับกระแสการเปลี่ยนแปลง

ข. ยุทธศาสตร์การพัฒนาของ อปท. ในเขตจังหวัดที่ ยุทธศาสตร์ที่ ๓ เสริมสร้างคุณภาพชีวิตประชาชนสู่สังคมน่าอยู่

๕. ยุทธศาสตร์ด้านโครงสร้างพื้นฐาน

แผนงานอุตสาหกรรมและการโยธา

ที่	โครงการ	วัตถุประสงค์	เป้าหมาย (ผลผลิตของโครงการ)	งบประมาณและที่มา					ตัวชี้วัด (KPI)	ผลที่คาดว่าจะได้รับ
				๒๕๖๑ (บาท)	๒๕๖๒ (บาท)	๒๕๖๓ (บาท)	๒๕๖๔ (บาท)	๒๕๖๕ (บาท)		
๑๖	โครงการก่อสร้างถนนคอนกรีตเสริมเหล็ก สายบ้านผู้ใหญ่บุหลาด - ท่าเรือหมู่ ๘ บ้านหัวหิน	เพื่อให้มีถนนที่ได้มาตรฐานสำหรับการสัญจรไปมา และการขนส่งผลผลิตทางการเกษตร	กว้าง ๕ เมตร ระยะทาง ๑๖๐ เมตร หนา ๐.๑๕ เมตร ไหล่ทางข้างละ ๐.๕๐ ม.	-	-	๔๙๖,๐๐๐	๔๙๖,๐๐๐	๔๙๖,๐๐๐	ถนนคอนกรีตเสริมเหล็ก จำนวน ๑ เส้น	ประชาชนสามารถสัญจรไปมาได้สะดวก
๑๗	โครงการก่อสร้างถนนคอนกรีตเสริมเหล็ก สายกุโบร์ หมู่ ๘ บ้านหัวหิน	เพื่อให้มีถนนที่ได้มาตรฐานสำหรับการสัญจรไปมา และการขนส่งผลผลิตทางการเกษตร	กว้าง ๔ เมตร ระยะทาง ๒๐๐ เมตร หนา ๐.๑๕ เมตร ไหล่ทางข้างละ ๐.๕๐ เมตร	-	๔๘๙,๐๐๐	-	-	-	ถนนคอนกรีตเสริมเหล็ก จำนวน ๑ เส้น	ประชาชนสามารถสัญจรไปมาได้สะดวก
				๔,๕๗๐,๐๐๐	๔,๕๕๒,๐๐๐	๕,๓๕๙,๐๐๐	๖,๕๕๙,๐๐๐	๑,๔๙๖,๐๐๐		

รายละเอียดโครงการพัฒนา

แผนพัฒนาท้องถิ่น (พ.ศ. ๒๕๖๑-๒๕๖๕)

องค์การบริหารส่วนตำบลเกาะกลาง อำเภอกะลันตา จังหวัดกระบี่

ก. ยุทธศาสตร์จังหวัดที่ ๓ เสริมสร้างคุณภาพชีวิตประชาชนสู่สังคมน่าอยู่ และปรับตัวรองรับกระแสการเปลี่ยนแปลง

ข. ยุทธศาสตร์การพัฒนาของ อปท. ในเขตจังหวัดที่ ยุทธศาสตร์ที่ ๓ เสริมสร้างคุณภาพชีวิตประชาชนสู่สังคมน่าอยู่

๕. ยุทธศาสตร์ด้านโครงสร้างพื้นฐาน

แผนงานอุตสาหกรรมและการโยธา

ที่	โครงการ	วัตถุประสงค์	เป้าหมาย (ผลผลิตของโครงการ)	งบประมาณและที่มา					ตัวชี้วัด (KPI)	ผลที่คาดว่าจะได้รับ
				๒๕๖๑ (บาท)	๒๕๖๒ (บาท)	๒๕๖๓ (บาท)	๒๕๖๔ (บาท)	๒๕๖๕ (บาท)		
	<b>หมู่ ๙ บ้านท่าคลอง</b>									
๑	โครงการก่อสร้างถนน คสล.พร้อมลานจอดรถ ศูนย์ประชุมแห่งใหม่	เพื่อความสะดวกในการ สัญจรไปมาในการใช้ ยานพาหนะ	กว้าง ๔ เมตร ระยะทาง ๑๑๐ เมตร หนา ๐.๑๕ เมตร ไหล่ทางข้างละ ๐.๕๐ ม.	๔๐๐,๐๐๐	-	-	-	-	จำนวนถนน ที่ได้มาตรฐาน เพิ่มขึ้น	ประชาชนได้รับ ความสะดวกและ ปลอดภัยในชีวิต และทรัพย์สิน
๒	โครงการก่อสร้างถนน คสล.สายข้ามมัสดิ	เพื่อความสะดวกในการ สัญจรไปมาในการใช้ ยานพาหนะ	กว้าง ๓ เมตร ระยะทาง ๓๐๐ เมตร หนา ๐.๑๕ เมตร ไหล่ทางข้างละ ๐.๕๐ ม.	-	-	๒๐๐,๐๐๐	-	-	จำนวนถนน ที่ได้มาตรฐาน เพิ่มขึ้น	ประชาชนได้รับ ความสะดวกและ ปลอดภัยในชีวิต และทรัพย์สิน
๓	โครงการก่อสร้างถนน คสล.สายบ้านผู้ใหญ่ อนันต์ - อ่าวบุนไต่ (เสนอโดยชุมชนหมู่ที่ ๙)	เพื่อความสะดวกในการ สัญจรไปมาในการใช้ ยานพาหนะ	กว้าง ๔ เมตร ระยะทาง ๖๐๐ เมตร หนา ๐.๑๕ เมตร ไหล่ทางข้างละ ๐.๕๐ ม.	๘๐๐,๐๐๐	๘๐๐,๐๐๐	๘๐๐,๐๐๐	๘๐๐,๐๐๐	๘๐๐,๐๐๐	จำนวนถนน ที่ได้มาตรฐาน เพิ่มขึ้น	ประชาชนได้รับ ความสะดวกและ ปลอดภัยในชีวิต และทรัพย์สิน

รายละเอียดโครงการพัฒนา

แผนพัฒนาท้องถิ่น (พ.ศ. ๒๕๖๑-๒๕๖๕)

องค์การบริหารส่วนตำบลเกาะกลาง อำเภอกะลันตา จังหวัดกระบี่

ก. ยุทธศาสตร์จังหวัดที่ ๓ เสริมสร้างคุณภาพชีวิตประชาชนสู่สังคมน่าอยู่ และปรับตัวรองรับกระแสการเปลี่ยนแปลง

ข. ยุทธศาสตร์การพัฒนาของ อปท. ในเขตจังหวัดที่ ยุทธศาสตร์ที่ ๓ เสริมสร้างคุณภาพชีวิตประชาชนสู่สังคมน่าอยู่

๕. ยุทธศาสตร์ด้านโครงสร้างพื้นฐาน

แผนงานอุตสาหกรรมและการโยธา

ที่	โครงการ	วัตถุประสงค์	เป้าหมาย (ผลผลิตของโครงการ)	งบประมาณและที่มา					ตัวชี้วัด (KPI)	ผลที่คาดว่าจะได้รับ
				๒๕๖๑ (บาท)	๒๕๖๒ (บาท)	๒๕๖๓ (บาท)	๒๕๖๔ (บาท)	๒๕๖๕ (บาท)		
๔	โครงการก่อสร้างสะพาน คสล.เชื่อมภายในหมู่บ้าน (เสนอโดยชุมชนหมู่ ๙)	เพื่อความสะดวกในการ สัญจรไปมาในการใช้ ยานพาหนะ	ก่อสร้างสะพาน คสล. เชื่อมภายในหมู่บ้าน ระยะทางประมาณ ๑,๕๐๐ เมตร	-	๕,๐๐๐,๐๐๐	-	-	-	จำนวน สะพานที่ได้ มาตรฐาน เพิ่มขึ้น	ประชาชนได้รับ ความสะดวกและ ปลอดภัยในชีวิต และทรัพย์สิน
๕	โครงการก่อสร้างอุโมง เรือประจำหมู่บ้าน (เสนอโดยชุมชนหมู่ ๙)	เพื่อก่อสร้างอุโมงเรือ ประจำหมู่บ้าน	ก่อสร้างอุโมงเรือประจำ หมู่บ้าน ในเนื้อที่ ๑ ไร่ อย่างน้อยปีละ ๑ แห่ง	-	๕๐๐,๐๐๐	-	-	-	จำนวน อุโมงเรือที่ได้ มาตรฐาน เพิ่มขึ้น	ประชาชนมีอุ โมงเรือเพื่อมี สถานที่เก็บเรือ
๖	โครงการถมสระหลังมัสยิด พร้อมรั้วถึงประปาภูเขา (เสนอโดยชุมชนหมู่ ๙)	เพื่อความปลอดภัยในชีวิต และทรัพย์สิน	ถมสระหลังมัสยิดพร้อม รั้วถึงประปา บริเวณ มัสยิดบ้านท่าคลอง	-	-	๑๐๐,๐๐๐	-	-	ประชาชน มีความพึง พอใจ	ประชาชนได้รับ ความปลอดภัย ในชีวิตและ ทรัพย์สิน



รายละเอียดโครงการพัฒนา

แผนพัฒนาท้องถิ่น (พ.ศ. ๒๕๖๑-๒๕๖๕)

องค์การบริหารส่วนตำบลเกาะกลาง อำเภอเกาะลันตา จังหวัดกระบี่

ก. ยุทธศาสตร์จังหวัดที่ ๓ เสริมสร้างคุณภาพชีวิตประชาชนสู่สังคมน่าอยู่ และปรับตัวรองรับกระแสการเปลี่ยนแปลง

ข. ยุทธศาสตร์การพัฒนาของ อปท. ในเขตจังหวัดที่ ยุทธศาสตร์ที่ ๓ เสริมสร้างคุณภาพชีวิตประชาชนสู่สังคมน่าอยู่

๕. ยุทธศาสตร์ด้านโครงสร้างพื้นฐาน

แผนงานอุตสาหกรรมและการโยธา

ที่	โครงการ	วัตถุประสงค์	เป้าหมาย (ผลผลิตของโครงการ)	งบประมาณและที่มา					ตัวชี้วัด (KPI)	ผลที่คาดว่าจะได้รับ
				๒๕๖๑ (บาท)	๒๕๖๒ (บาท)	๒๕๖๓ (บาท)	๒๕๖๔ (บาท)	๒๕๖๕ (บาท)		
๗	โครงการซ่อมแซมทำ ทำเทียบเรือหมู่ที่ ๙ บ้านท่าคลอง	เพื่อความสะดวกในการ สัญจรไปมาในการใช้ ยานพาหนะ	ซ่อมแซมทำเทียบเรือ	-	๑๐๐,๐๐๐	-	-	-	จำนวน สะพานที่ได้ มาตรฐาน เพิ่มขึ้น	ประชาชนได้รับ ความสะดวกและ ปลอดภัยในชีวิต และทรัพย์สิน
๘	โครงการปรับปรุงถนน ลูกรังบ้านท่าคลอง	เพื่อปรับปรุงถนนดินลูกรัง เพื่อให้ประชาชนมีความ สะดวกในการใช้เส้นทาง คมนาคม	ปรับปรุงถนนลูกรัง ภายในหมู่บ้านตาม ความเดือดร้อน	๕๐๐,๐๐๐	๕๐๐,๐๐๐	๕๐๐,๐๐๐	๕๐๐,๐๐๐	๕๐๐,๐๐๐	จำนวนถนน ดินลูกรังที่ ได้รับการปรับ ปรุง	ประชาชนได้รับ ความสะดวกและ ปลอดภัยในชีวิต และทรัพย์สิน
๙	โครงการขุดลอกคูคลอง สายคลอง-ทางข้าม (เสนอโดยชุมชนหมู่ที่ ๙)	เพื่อป้องกันและแก้ไข ปัญหาการขาดแคลนน้ำ เพื่ออุปโภคบริโภคและ การเกษตร	ขุดลอกคูคลองสายคลอง- ทางข้าม (คลองน้ำเขียว) ระยะทางประมาณ ๕๐๐ เมตร	-	๑๐๐,๐๐๐	-	-	-	จำนวนครัว เรือนที่ขาด แคลนน้ำใช้ ลดลง	ประชาชนมีน้ำใช้ เพื่อการบริโภค อุปโภคและทำ การเกษตรอย่าง เพียงพอ

รายละเอียดโครงการพัฒนา

แผนพัฒนาท้องถิ่น (พ.ศ. ๒๕๖๑-๒๕๖๕)

องค์การบริหารส่วนตำบลเกาะกลาง อำเภอเกาะลันตา จังหวัดกระบี่

ก. ยุทธศาสตร์จังหวัดที่ ๓ เสริมสร้างคุณภาพชีวิตประชาชนสู่สังคมน่าอยู่ และปรับตัวรองรับกระแสการเปลี่ยนแปลง

ข. ยุทธศาสตร์การพัฒนาของ อปท. ในเขตจังหวัดที่ ยุทธศาสตร์ที่ ๓ เสริมสร้างคุณภาพชีวิตประชาชนสู่สังคมน่าอยู่

๕. ยุทธศาสตร์ด้านโครงสร้างพื้นฐาน

แผนงานอุตสาหกรรมและการโยธา

ที่	โครงการ	วัตถุประสงค์	เป้าหมาย (ผลผลิตของโครงการ)	งบประมาณและที่มา					ตัวชี้วัด (KPI)	ผลที่คาดว่าจะได้รับ
				๒๕๖๑ (บาท)	๒๕๖๒ (บาท)	๒๕๖๓ (บาท)	๒๕๖๔ (บาท)	๒๕๖๕ (บาท)		
๑๐	โครงการก่อสร้างอาคารเอนกประสงค์ศูนย์จริยธรรม	ประชาชนมีอาคารเอนกประสงค์ในการทำกิจกรรม	ก่อสร้างอาคารเอนกประสงค์ศูนย์จริยธรรม ขนาดกว้าง ๙ ม. ยาว ๙ ม. สูง ๓.๕๐ ม. (โล่ง)	-	-	๕๐๐,๐๐๐	-	-	จำนวนอาคารเอนกประสงค์เพิ่มขึ้น	ประชาชนมีอาคารเอนกประสงค์ใช้ทำกิจกรรมร่วมกัน
๑๑	โครงการขุดบ่อน้ำตื้นและปรับปรุงซ่อมแซมบ่อน้ำตื้นภายในหมู่บ้าน	เพื่อป้องกันและแก้ไขปัญหาการขาดแคลนน้ำเพื่ออุปโภคบริโภคและการเกษตรอย่างเพียงพอ	ขุดเจาะบ่อน้ำตื้นและปรับปรุงบ่อน้ำตื้นสาธารณะในหมู่ที่ ๙	-	-	๕๐,๐๐๐	๕๐,๐๐๐	๕๐,๐๐๐	ร้อยละจำนวนครัวเรือนที่ขาดแคลนน้ำใช้ลดลง	ประชาชนมีน้ำใช้เพื่อการบริโภคอุปโภคและทำการเกษตรอย่างเพียงพอ
๑๒	โครงการก่อสร้างถนนคสล. สายข้างประปา	เพื่อให้ประชาชนสามารถสัญจรไป-มา ได้สะดวก	กว้าง ๔ เมตร ระยะทาง ๒๐๐ เมตร หนา ๐.๑๕ เมตร ไหล่ทางข้างละ ๐.๕๐ เมตร	-	-	๕๐๐,๐๐๐	-	-	ถนนคอนกรีตเสริมเหล็กจำนวน ๑ เส้น	ประชาชนได้รับความสะดวกและปลอดภัยในชีวิตและทรัพย์สิน

รายละเอียดโครงการพัฒนา

แผนพัฒนาท้องถิ่น (พ.ศ. ๒๕๖๑-๒๕๖๕)

องค์การบริหารส่วนตำบลเกาะกลาง อำเภอเกาะลันตา จังหวัดกระบี่

ก. ยุทธศาสตร์จังหวัดที่ ๓ เสริมสร้างคุณภาพชีวิตประชาชนสู่สังคมน่าอยู่ และปรับตัวรองรับกระแสการเปลี่ยนแปลง

ข. ยุทธศาสตร์การพัฒนาของ อปท. ในเขตจังหวัดที่ ยุทธศาสตร์ที่ ๓ เสริมสร้างคุณภาพชีวิตประชาชนสู่สังคมน่าอยู่

๕. ยุทธศาสตร์ด้านโครงสร้างพื้นฐาน

แผนงานอุตสาหกรรมและการโยธา

ที่	โครงการ	วัตถุประสงค์	เป้าหมาย (ผลผลิตของโครงการ)	งบประมาณและที่มา					ตัวชี้วัด (KPI)	ผลที่คาดว่าจะได้รับ
				๒๕๖๑ (บาท)	๒๕๖๒ (บาท)	๒๕๖๓ (บาท)	๒๕๖๔ (บาท)	๒๕๖๕ (บาท)		
๑๓	โครงการปรับปรุงโครงหลังคาสะพานทำเทียบเรือพร้อมบันไดสะพานทำเทียบเรือ	เพื่อให้ประชาชนสามารถสัญจรไป-มา ได้สะดวก	ปรับปรุงโครงหลังคาสะพานทำเทียบเรือพร้อมบันไดสะพานทำเทียบเรือ	-	-	๑๐๐,๐๐๐	-	-	จำนวนสะพานที่ได้มาตรฐานเพิ่มขึ้น	ประชาชนได้รับความสะดวกและปลอดภัยในชีวิตและทรัพย์สิน
๑๔	โครงการก่อสร้างอาคารที่เก็บสมุนไพร	ประชาชนมีอาคารเก็บสมุนไพร	ก่อสร้างอาคารเอนกประสงค์	-	-	๓๐๐,๐๐๐	-	-	มีอาคารเก็บสมุนไพร	ประชาชนมีอาคารเพิ่มขึ้นสำหรับการทำกิจกรรมหมู่บ้าน
๑๕	โครงการปรับปรุงภูมิทัศน์บริเวณลานจอดรถ หมู่ที่ ๙ บ้านท่าคลอง	เพื่อปรับปรุงภูมิทัศน์ลานจอดรถหมู่ที่ ๙	ปรับปรุงภูมิทัศน์บริเวณลานจอดรถ	-	๔๙๙,๐๐๐	-	-	-	ลานจอดรถและห้องน้ำได้รับการปรับปรุง	ลานจอดรถและห้องน้ำรองรับนักท่องเที่ยวเพียงพอ
				๑,๗๐๐,๐๐๐	๗,๔๙๙,๐๐๐	๒,๙๕๐,๐๐๐	๑,๓๕๐,๐๐๐	๕๕๐,๐๐๐		

รายละเอียดโครงการพัฒนา

แผนพัฒนาท้องถิ่น (พ.ศ. ๒๕๖๑-๒๕๖๕)

องค์การบริหารส่วนตำบลเกาะกลาง อำเภอเกาะลันตา จังหวัดกระบี่

ก. ยุทธศาสตร์จังหวัดที่ ๓ เสริมสร้างคุณภาพชีวิตประชาชนสู่สังคมน่าอยู่ และปรับตัวรองรับกระแสการเปลี่ยนแปลง

ข. ยุทธศาสตร์การพัฒนาของ อปท. ในเขตจังหวัดที่ ยุทธศาสตร์ที่ ๓ เสริมสร้างคุณภาพชีวิตประชาชนสู่สังคมน่าอยู่

๕. ยุทธศาสตร์ด้านโครงสร้างพื้นฐาน

แผนงานอุตสาหกรรมและการโยธา

ที่	โครงการ	วัตถุประสงค์	เป้าหมาย (ผลผลิตของโครงการ)	งบประมาณและที่มา					ตัวชี้วัด (KPI)	ผลที่คาดว่าจะได้รับ
				๒๕๖๑ (บาท)	๒๕๖๒ (บาท)	๒๕๖๓ (บาท)	๒๕๖๔ (บาท)	๒๕๖๕ (บาท)		
	<b>หมู่ ๑๐ บ้านขุนสมุทร</b>									
๑	โครงการก่อสร้างถนน คสล. ซอยพริก (เสนอโดยชุมชนหมู่ ๑๐)	เพื่อให้ประชาชนสามารถ สัญจรไป-มา ได้สะดวก	กว้าง ๔ เมตร ระยะทาง ๒๐๐ เมตร หนา ๐.๑๕ เมตร ไหล่ทางข้างละ ๐.๕๐ ม.	๔๗๙,๐๐๐	-	-	-	-	จำนวนถนน ที่ได้มาตรฐาน เพิ่มขึ้น	ประชาชนได้รับ ความสะดวกและ ปลอดภัยในชีวิต และทรัพย์สิน
๒	โครงการก่อสร้างถนน คสล. สายท่าที่พหล-มัสยิด ร่าหมาด	เพื่อให้ประชาชนสามารถ สัญจรไป-มา ได้สะดวก	กว้าง ๔ เมตร ระยะทาง ๘๕๐ เมตร หนา ๐.๑๕ เมตร ไหล่ทางข้างละ ๐.๕๐ ม.	-	๕๐๐,๐๐๐	๕๐๐,๐๐๐	๕๐๐,๐๐๐	-	จำนวนถนน ที่ได้มาตรฐาน เพิ่มขึ้น	ประชาชนได้รับ ความสะดวกและ ปลอดภัยในชีวิต และทรัพย์สิน
๓	โครงการปรับปรุงถนน ลูกรังบ้านขุนสมุทร	เพื่อปรับปรุงถนนดินลูกรัง เพื่อให้ประชาชนมีความ สะดวกในการใช้เส้นทาง คมนาคม	ปรับปรุงถนนลูกรัง ภายในหมู่บ้านตาม ความเดือดร้อนของ ประชาชน	๕๐๐,๐๐๐	๕๐๐,๐๐๐	๕๐๐,๐๐๐	๕๐๐,๐๐๐	๕๐๐,๐๐๐	จำนวนถนน ดินลูกรังที่ ได้รับการปรับ ปรุง	ประชาชนได้รับ ความสะดวกและ ปลอดภัยในชีวิต และทรัพย์สิน

รายละเอียดโครงการพัฒนา

แผนพัฒนาท้องถิ่น (พ.ศ. ๒๕๖๑-๒๕๖๕)

องค์การบริหารส่วนตำบลเกาะกลาง อำเภอเกาะลันตา จังหวัดกระบี่

ก. ยุทธศาสตร์จังหวัดที่ ๓ เสริมสร้างคุณภาพชีวิตประชาชนสู่สังคมน่าอยู่ และปรับตัวรองรับกระแสการเปลี่ยนแปลง

ข. ยุทธศาสตร์การพัฒนาของ อปท. ในเขตจังหวัดที่ ยุทธศาสตร์ที่ ๓ เสริมสร้างคุณภาพชีวิตประชาชนสู่สังคมน่าอยู่

๕. ยุทธศาสตร์ด้านโครงสร้างพื้นฐาน

แผนงานอุตสาหกรรมและการโยธา

ที่	โครงการ	วัตถุประสงค์	เป้าหมาย (ผลผลิตของโครงการ)	งบประมาณและที่มา					ตัวชี้วัด (KPI)	ผลที่คาดว่าจะได้รับ
				๒๕๖๑ (บาท)	๒๕๖๒ (บาท)	๒๕๖๓ (บาท)	๒๕๖๔ (บาท)	๒๕๖๕ (บาท)		
๔	โครงการขุดลอกสระน้ำพร้อมก่อสร้างระบบประปา	เพื่อป้องกันและแก้ไขปัญหาการขาดแคลนน้ำเพื่ออุปโภคบริโภคและการเกษตรอย่างเพียงพอ	ขุดลอกสระน้ำจุดบ้านนายสุรินทร์	-	๒๐๐,๐๐๐	-	-	-	จำนวนครัวเรือนที่ขาดแคลนน้ำใช้ลดลง	ประชาชนมีน้ำใช้เพื่อการบริโภคและการเกษตรอย่างเพียงพอ
๕	โครงการปรับปรุงและซ่อมแซมบ่อน้ำตื้นภายในหมู่บ้าน	เพื่อการอุปโภคบริโภคอย่างเพียงพอและทั่วถึง	ปรับปรุงและซ่อมแซมบ่อน้ำตื้น	๑๐๐,๐๐๐	๑๐๐,๐๐๐	๑๐๐,๐๐๐	๑๐๐,๐๐๐	๑๐๐,๐๐๐	จำนวนครัวเรือนที่ขาดแคลนน้ำใช้ลดลง	ประชาชนมีน้ำใช้เพื่อการบริโภคและการเกษตรอย่างเพียงพอ
๖	โครงการก่อสร้างสะพานแขวน	เพื่อความสะดวกในการสัญจรไปมาในการใช้ยานพาหนะและเพื่อการส่งเสริมการท่องเที่ยว	ก่อสร้างสะพานแขวนยาวประมาณ ๘๐๐ เมตรในหมู่ที่ ๑๐ บ้านชุมสมุทร	-	-	๑,๕๐๐,๐๐๐	-	-	จำนวนสะพานแขวนที่ได้รับ การก่อสร้างเพิ่มขึ้น	ประชาชนได้รับความสะดวกในการสัญจรไปมา

รายละเอียดโครงการพัฒนา

แผนพัฒนาท้องถิ่น (พ.ศ. ๒๕๖๑-๒๕๖๕)

องค์การบริหารส่วนตำบลเกาะกลาง อำเภอกะลันตา จังหวัดกระบี่

ก. ยุทธศาสตร์จังหวัดที่ ๓ เสริมสร้างคุณภาพชีวิตประชาชนสู่สังคมน่าอยู่ และปรับตัวรองรับกระแสการเปลี่ยนแปลง

ข. ยุทธศาสตร์การพัฒนาของ อปท. ในเขตจังหวัดที่ ยุทธศาสตร์ที่ ๓ เสริมสร้างคุณภาพชีวิตประชาชนสู่สังคมน่าอยู่

๕. ยุทธศาสตร์ด้านโครงสร้างพื้นฐาน

แผนงานอุตสาหกรรมและการโยธา

ที่	โครงการ	วัตถุประสงค์	เป้าหมาย (ผลผลิตของโครงการ)	งบประมาณและที่มา					ตัวชี้วัด (KPI)	ผลที่คาดว่าจะได้รับ
				๒๕๖๑ (บาท)	๒๕๖๒ (บาท)	๒๕๖๓ (บาท)	๒๕๖๔ (บาท)	๒๕๖๕ (บาท)		
๗	โครงการก่อสร้างสะพานข้ามจากหมู่ที่ ๑๐ - หุ่นทะเล	เพื่อความสะดวกในการสัญจรไปมาในการใช้ยานพาหนะและเพื่อการส่งเสริมการท่องเที่ยว	ก่อสร้างสะพาน คสล. ระยะทางประมาณ ๑๐๐ เมตร	-	-	๕,๐๐๐,๐๐๐	-	-	จำนวนสะพานที่ได้มาตรฐานเพิ่มขึ้น	ประชาชนได้รับความสะดวกและปลอดภัยในชีวิตและทรัพย์สิน
๘	โครงการก่อสร้างสะพานคสล. จากหมู่ ๑๐ - หมู่ ๕	เพื่อความสะดวกในการสัญจรไปมาในการใช้ยานพาหนะและเพื่อการส่งเสริมการท่องเที่ยว	กว้าง ๗ เมตร ยาว ๓๐ เมตร พร้อมไหล่ทางข้างละ ๑.๒๐ เมตร	-	๓๐๐,๐๐๐	-	-	-	จำนวนสะพานที่ได้มาตรฐานเพิ่มขึ้น	ประชาชนได้รับความสะดวกและปลอดภัยในชีวิตและทรัพย์สิน
๙	โครงการก่อสร้างสะพานคสล. จากหมู่ ๑๐-หุ่นทะเล	เพื่อความสะดวกในการสัญจรไปมาในการใช้ยานพาหนะและเพื่อการส่งเสริมการท่องเที่ยว	ก่อสร้างสะพาน คสล. ระยะทาง ๑๕๐ เมตร	-	๒๐๐,๐๐๐	-	-	-	จำนวนสะพานที่ได้มาตรฐานเพิ่มขึ้น	ประชาชนได้รับความสะดวกและปลอดภัยในชีวิตและทรัพย์สิน

รายละเอียดโครงการพัฒนา

แผนพัฒนาท้องถิ่น (พ.ศ. ๒๕๖๑-๒๕๖๕)

องค์การบริหารส่วนตำบลเกาะกลาง อำเภอเกาะลันตา จังหวัดกระบี่

ก. ยุทธศาสตร์จังหวัดที่ ๓ เสริมสร้างคุณภาพชีวิตประชาชนสู่สังคมน่าอยู่ และปรับตัวรองรับกระแสการเปลี่ยนแปลง

ข. ยุทธศาสตร์การพัฒนาของ อปท. ในเขตจังหวัดที่ ยุทธศาสตร์ที่ ๓ เสริมสร้างคุณภาพชีวิตประชาชนสู่สังคมน่าอยู่

๕. ยุทธศาสตร์ด้านโครงสร้างพื้นฐาน

แผนงานอุตสาหกรรมและการโยธา

ที่	โครงการ	วัตถุประสงค์	เป้าหมาย (ผลผลิตของโครงการ)	งบประมาณและที่มา					ตัวชี้วัด (KPI)	ผลที่คาดว่าจะได้รับ
				๒๕๖๑ (บาท)	๒๕๖๒ (บาท)	๒๕๖๓ (บาท)	๒๕๖๔ (บาท)	๒๕๖๕ (บาท)		
๑๐	โครงการเจาะบ่อบาดาลพร้อมหอดัก	เพื่อใช้เป็นแหล่งน้ำดิบเพื่อให้ประชาชนมีน้ำใช้ได้อย่างเพียงพอ	ขุดเจาะบ่อบาดาล	-	-	๒๐๐,๐๐๐	-	-	จำนวนครัวเรือนที่ขาดแคลนน้ำใช้ลดลง	ประชาชนมีน้ำใช้เพื่ออุปโภคบริโภคอย่างเพียงพอ
๑๑	โครงการซ่อมแซมสะพานทำเทียบเรือบ้านขุนสมุทร	เพื่อความสะดวกในการสัญจรไปมาในการใช้ยานพาหนะ	ซ่อมแซมทำเทียบเรือ	-	๑๐๐,๐๐๐	-	-	-	จำนวนสะพานที่ได้มาตรฐานเพิ่มขึ้น	ประชาชนได้รับความสะดวกและปลอดภัยในชีวิตและทรัพย์สิน
๑๒	โครงการติดตั้งป้ายประชาสัมพันธ์ภายในหมู่บ้าน	เพื่อติดตั้งป้ายประชาสัมพันธ์ภายในหมู่บ้าน	ติดตั้งป้ายประชาสัมพันธ์ภายในหมู่บ้าน	-	-	๑๐๐,๐๐๐	-	-	จำนวนป้ายหมู่บ้านเพิ่มขึ้น	หมู่บ้านมีแนวเขตและสวยงาม

รายละเอียดโครงการพัฒนา

แผนพัฒนาท้องถิ่น (พ.ศ. ๒๕๖๑-๒๕๖๕)

องค์การบริหารส่วนตำบลเกาะกลาง อำเภอเกาะลันตา จังหวัดกระบี่

ก. ยุทธศาสตร์จังหวัดที่ ๓ เสริมสร้างคุณภาพชีวิตประชาชนสู่สังคมน่าอยู่ และปรับตัวรองรับกระแสการเปลี่ยนแปลง

ข. ยุทธศาสตร์การพัฒนาของ อปท. ในเขตจังหวัดที่ ยุทธศาสตร์ที่ ๓ เสริมสร้างคุณภาพชีวิตประชาชนสู่สังคมน่าอยู่

๕. ยุทธศาสตร์ด้านโครงสร้างพื้นฐาน

แผนงานอุตสาหกรรมและการโยธา

ที่	โครงการ	วัตถุประสงค์	เป้าหมาย (ผลผลิตของโครงการ)	งบประมาณและที่มา					ตัวชี้วัด (KPI)	ผลที่คาดว่าจะได้รับ
				๒๕๖๑ (บาท)	๒๕๖๒ (บาท)	๒๕๖๓ (บาท)	๒๕๖๔ (บาท)	๒๕๖๕ (บาท)		
๑๓	โครงการก่อสร้างถนนคอนกรีตเสริมเหล็ก สายท่าที่พลู หมู่ ๑๐ บ้านขุนสมุทร	เพื่อให้ประชาชนสามารถสัญจรไป-มาสะดวก	กว้าง ๔ เมตร ระยะทาง ๒๐๐ ม. หนา ๐.๑๕ ม. หรือพื้นที่เทคอนกรีตไม่น้อยกว่า ๘๐๐ ตร.ม.	-	-	๕๐๐,๐๐๐	-	-	ถนนคอนกรีตเสริมเหล็ก จำนวน ๑ เส้น	ประชาชนสามารถสัญจรไป-มา ได้สะดวก
๑๔	โครงการก่อสร้างถนนคสล.สายซอยมัสยิด	เพื่อให้ประชาชนสามารถสัญจรไป-มาสะดวก	ก่อสร้างถนนคอนกรีตเสริมเหล็กสายซอยมัสยิด	-	-	-	-	๕๐๐,๐๐๐	ถนนคอนกรีตเสริมเหล็ก จำนวน ๑ เส้น	ประชาชนสามารถสัญจรไป-มา ได้สะดวก
๑๕	โครงการก่อสร้างถนนคสล.สายทางพลี	เพื่อให้ประชาชนสามารถสัญจรไป-มาสะดวก	ก่อสร้างถนนคอนกรีตเสริมเหล็กสายทางพลี	-	-	๕๐๐,๐๐๐	-	-	ถนนคอนกรีตเสริมเหล็ก จำนวน ๑ เส้น	ประชาชนสามารถสัญจรไป-มา ได้สะดวก



รายละเอียดโครงการพัฒนา

แผนพัฒนาท้องถิ่น (พ.ศ. ๒๕๖๑-๒๕๖๕)

องค์การบริหารส่วนตำบลเกาะกลาง อำเภอกะลันตา จังหวัดกระบี่

ก. ยุทธศาสตร์จังหวัดที่ ๓ เสริมสร้างคุณภาพชีวิตประชาชนสู่สังคมน่าอยู่ และปรับตัวรองรับกระแสการเปลี่ยนแปลง

ข. ยุทธศาสตร์การพัฒนาของ อปท. ในเขตจังหวัดที่ ยุทธศาสตร์ที่ ๓ เสริมสร้างคุณภาพชีวิตประชาชนสู่สังคมน่าอยู่

๕. ยุทธศาสตร์ด้านโครงสร้างพื้นฐาน

แผนงานอุตสาหกรรมและการโยธา

ที่	โครงการ	วัตถุประสงค์	เป้าหมาย (ผลผลิตของโครงการ)	งบประมาณและที่มา					ตัวชี้วัด (KPI)	ผลที่คาดว่าจะได้รับ
				๒๕๖๑ (บาท)	๒๕๖๒ (บาท)	๒๕๖๓ (บาท)	๒๕๖๔ (บาท)	๒๕๖๕ (บาท)		
๑๖	โครงการบุกเบิกถนน ขอยมัสยิดถึงขอยพริก	เพื่อให้ประชาชนสามารถ สัญจรไป-มาสะดวก	บุกเบิกถนนขอยมัสยิด ถึงขอยพริก	-	-	๓๐๐,๐๐๐	-	-	ถนนคอนกรีต เสริมเหล็ก จำนวน ๑ เส้น	ประชาชน สามารถสัญจร ไป-มา ได้ สะดวก
๑๗	โครงการปรับปรุงถนน สายท่าพลุถึงหมู่ที่ ๒ บ้านรำหมาด	เพื่อปรับปรุงถนนดินลูกรัง เพื่อให้ประชาชนมีความ สะดวกในการสัญจรไปมา	ปรับปรุงถนนลูกรังสาย ท่าพลุ ถึงหมู่ที่ ๒ บ้านรำหมาด	๓๐๐,๐๐๐	๓๐๐,๐๐๐	๓๐๐,๐๐๐	๓๐๐,๐๐๐	๓๐๐,๐๐๐	จำนวนถนน ดินลูกรังที่ได้ รับการ ปรับปรุง	ประชาชน สามารถสัญจร ไป-มา ได้ สะดวก
๑๘	โครงการก่อสร้างถนน คสล. ขอยท่าที่พลุ หมู่ที่ ๑๐ บ้านขุนสมุทร	เพื่อให้ประชาชนสามารถ สัญจรไป-มา ได้สะดวก	กว้าง ๔ เมตร ระยะทาง ๒๐๐ เมตร หนา ๐.๑๕ เมตร ไหล่ทางข้างละ ๐.๕๐ ม.	-	๔๙๗,๐๐๐	-	-	-	ถนนคอนกรีต เสริมเหล็ก จำนวน ๑ เส้น	ประชาชน สามารถสัญจร ไป-มา ได้ สะดวก
				๑,๓๗๙,๐๐๐	๒,๖๙๗,๐๐๐	๙,๕๐๐,๐๐๐	๑,๔๐๐,๐๐๐	๑,๔๐๐,๐๐๐		

รายละเอียดโครงการพัฒนา

แผนพัฒนาท้องถิ่น (พ.ศ. ๒๕๖๑-๒๕๖๕)

องค์การบริหารส่วนตำบลเกาะกลาง อำเภอกะลันตา จังหวัดกระบี่

ก. ยุทธศาสตร์จังหวัดที่ ๓ เสริมสร้างคุณภาพชีวิตประชาชนสู่สังคมน่าอยู่ และปรับตัวรองรับกระแสการเปลี่ยนแปลง

ข. ยุทธศาสตร์การพัฒนาของ อปท.ในเขตจังหวัดที่ ยุทธศาสตร์ที่ ๓ เสริมสร้างคุณภาพชีวิตประชาชนสู่สังคมน่าอยู่

๖. ยุทธศาสตร์ด้านการเมือง การบริหารจัดการ

แผนงานบริหารงานทั่วไป

ที่	โครงการ	วัตถุประสงค์	เป้าหมาย (ผลผลิตของโครงการ)	งบประมาณและที่มา					ตัวชี้วัด (KPI)	ผลที่คาดว่าจะได้รับ
				๒๕๖๑ (บาท)	๒๕๖๒ (บาท)	๒๕๖๓ (บาท)	๒๕๖๔ (บาท)	๒๕๖๕ (บาท)		
๑	โครงการพัฒนาศักยภาพการปฏิบัติหน้าที่ของผู้บริการ สมาชิกสภาฯ ข้าราชการและพนักงานจ้าง	เพื่อพัฒนาองค์ความรู้และพัฒนาประสิทธิภาพการบริหารงานของผู้บริหาร สมาชิกสภา พนักงานจ้างและเพื่อให้บุคลากรในองค์กรได้มีโครงการทัศนศึกษาดูงาน	ผู้บริหาร ส.อบต. พนักงานและลูกจ้างไปฝึกอบรมตามหลักสูตรต่าง ๆ เกี่ยวกับการปฏิบัติหน้าที่ตามภารกิจที่ได้รับ	๕๐๐,๐๐๐	๕๐๐,๐๐๐	๕๐๐,๐๐๐	๕๐๐,๐๐๐	๕๐๐,๐๐๐	ผู้เข้าร่วมโครงการ ความรู้เพิ่มขึ้นร้อยละ ๕๐	ผู้บริหาร สมาชิก อบต.และ พนักงานอบต. มีศักยภาพในบริหารงานและปฏิบัติงานเพิ่มขึ้นและนำมาความรู้ใหม่ ๆ มาประยุกต์ใช้ตนเองและองค์กร
๒	จ้างสำรวจวิจัยความพึงพอใจและรายจ่ายอื่นๆ	เพื่อจ่ายเป็นค่าจ้างสำรวจวิจัยความพึงพอใจของประชาชนที่มีต่อการให้บริการของ อบต.เกาะกลางและรายจ่ายอื่นๆ	สถาบันการศึกษาระดับอุดมศึกษาจากภายในหรือภายนอกเป็นหน่วยสำรวจประชาชน	๓๐,๐๐๐	๓๐,๐๐๐	๓๐,๐๐๐	๓๐,๐๐๐	๓๐,๐๐๐	จำนวนครั้งที่สำรวจความพึงพอใจ	ได้ทราบผลความพึงพอใจของประชาชนที่มีต่อ อบต.เกาะกลาง

รายละเอียดโครงการพัฒนา

แผนพัฒนาท้องถิ่น (พ.ศ. ๒๕๖๑-๒๕๖๕)

องค์การบริหารส่วนตำบลเกาะกลาง อำเภอกะลันตา จังหวัดกระบี่

ก. ยุทธศาสตร์จังหวัดที่ ๓ เสริมสร้างคุณภาพชีวิตประชาชนสู่สังคมน่าอยู่ และปรับตัวรองรับกระแสการเปลี่ยนแปลง

ข. ยุทธศาสตร์การพัฒนาของ อปท. ในเขตจังหวัดที่ ยุทธศาสตร์ที่ ๓ เสริมสร้างคุณภาพชีวิตประชาชนสู่สังคมน่าอยู่

๖. ยุทธศาสตร์ด้านการเมือง การบริหารจัดการ

แผนงานบริหารงานทั่วไป

ที่	โครงการ	วัตถุประสงค์	เป้าหมาย (ผลผลิตของโครงการ)	งบประมาณและที่มา					ตัวชี้วัด (KPI)	ผลที่คาดว่าจะได้รับ
				๒๕๖๑ (บาท)	๒๕๖๒ (บาท)	๒๕๖๓ (บาท)	๒๕๖๔ (บาท)	๒๕๖๕ (บาท)		
๓	โครงการฝึกอบรมทัศนศึกษาของผู้บริหาร ส.อบต. พนักงานส่วนตำบล ลูกจ้าง ผู้นำชุมชนและผู้สังเกตการณ์	ความรู้มาพัฒนาองค์กรให้มีประสิทธิภาพมากขึ้น	คณะผู้บริหาร สมาชิกสภา พนักงานส่วนตำบล ลูกจ้าง ผู้นำชุมชนและผู้สังเกตการณ์	๕๐๐,๐๐๐	๕๐๐,๐๐๐	๕๐๐,๐๐๐	๕๐๐,๐๐๐	๕๐๐,๐๐๐	ผู้เข้าร่วมโครงการมีความรู้เพิ่มขึ้นร้อยละ ๕๐	ผู้เข้าร่วมโครงการสามารถนำความรู้ที่ได้มาพัฒนาหมู่บ้านให้มีความสามารถเข้มแข็งมากขึ้น
๔	โครงการเสริมสร้างคุณธรรมจริยธรรมและพัฒนาคุณภาพชีวิต คณะผู้บริหาร สมาชิก พนักงานส่วนตำบล และลูกจ้าง	เพื่อให้คณะผู้บริหาร สมาชิกสภา พนักงานส่วนตำบล พนักงานจ้าง ในเขตพื้นที่ได้เรียนรู้คุณธรรมจริยธรรม	คณะผู้บริหาร สมาชิกสภา พนักงานส่วนตำบล ลูกจ้าง	-	-	๑๐,๐๐๐	-	-	ผู้เข้าร่วมโครงการมีความรู้เพิ่มขึ้นร้อยละ ๕๐	ผู้เข้าร่วมโครงการสามารถนำความรู้ที่ได้มาตนเองและองค์กร

รายละเอียดโครงการพัฒนา

แผนพัฒนาท้องถิ่น (พ.ศ. ๒๕๖๑-๒๕๖๕)

องค์การบริหารส่วนตำบลเกาะกลาง อำเภอกะลันตา จังหวัดกระบี่

ก. ยุทธศาสตร์จังหวัดที่ ๓ เสริมสร้างคุณภาพชีวิตประชาชนสู่สังคมน่าอยู่ และปรับตัวรองรับกระแสการเปลี่ยนแปลง

ข. ยุทธศาสตร์การพัฒนาของ อปท. ในเขตจังหวัดที่ ยุทธศาสตร์ที่ ๓ เสริมสร้างคุณภาพชีวิตประชาชนสู่สังคมน่าอยู่

๖. ยุทธศาสตร์ด้านการเมือง การบริหารจัดการ

แผนงานบริหารงานทั่วไป

ที่	โครงการ	วัตถุประสงค์	เป้าหมาย (ผลผลิตของโครงการ)	งบประมาณและที่มา					ตัวชี้วัด (KPI)	ผลที่คาดว่าจะได้รับ
				๒๕๖๑ (บาท)	๒๕๖๒ (บาท)	๒๕๖๓ (บาท)	๒๕๖๔ (บาท)	๒๕๖๕ (บาท)		
๕	โครงการจ้างบริการทั่วไป และจ้างเหมาแรงงาน บุคคลภายนอก	เพื่อจ้างเหมาบริการทั่วไป จ้างเหมาแรงงานบุคคลภายนอกสำหรับกิจการงานครั้งคราวและเร่งด่วนของ อบต.	จ้างเหมาบริการทั่วไปและจ้างเหมาแรงงานบุคคลภายนอก	๕๐๐,๐๐๐	๕๐๐,๐๐๐	๕๐๐,๐๐๐	๕๐๐,๐๐๐	๕๐๐,๐๐๐	จำนวนครั้งที่จ้างเหมา	ประชาชนได้รับสะดวกในการมารับบริการ
๖	โครงการพัฒนาศักยภาพบุคลากรและศึกษาดูงานของผู้บริหาร สมาชิกสภา อบต. พนักงาน พนักงานจ้างขององค์การบริหารส่วนตำบล	เพื่อเพิ่มพูนทักษะความรู้ และประสบการณ์ การบริหารจัดการแนวใหม่ ให้แก่บุคลากรของ อบต. เกาะกลาง	จัดส่งผู้บริหาร, ส.อบต. พนักงาน อบต. พนักงานจ้างของ อบต. เข้าร่วมการฝึกอบรมตามหลักสูตรต่าง ๆ	๕๐๐,๐๐๐	๕๐๐,๐๐๐	๕๐๐,๐๐๐	๕๐๐,๐๐๐	๕๐๐,๐๐๐	จำนวนบุคลากรที่ได้รับพัฒนาไม่น้อยกว่า ๘๐	บุคลากรในสังกัดเข้าใจถึงภารกิจหน้าที่ตลอดจนนโยบายและแผนการพัฒนา อบต.
๗	โครงการติดตั้งปรับปรุงระบบอินเทอร์เน็ตตำบล และระบบ WI-FI	๑. เพื่อให้เป็นแหล่งการเรียนรู้ด้านเทคโนโลยีสารสนเทศและการสื่อสาร	๑. ปรับปรุงระบบอินเทอร์เน็ตตำบล ๒. ติดตั้งระบบอินเทอร์เน็ตและระบบ WI-FI	๒๐,๐๐๐	๒๐,๐๐๐	๒๐,๐๐๐	๒๐,๐๐๐	๒๐,๐๐๐	ประชาชนได้รับข้อมูลข่าวสารอย่างทั่วถึง	เพิ่มศักยภาพในการพัฒนาและการเรียนรู้

รายละเอียดโครงการพัฒนา

แผนพัฒนาท้องถิ่น (พ.ศ. ๒๕๖๑-๒๕๖๕)

องค์การบริหารส่วนตำบลเกาะกลาง อำเภอเกาะลันตา จังหวัดกระบี่

ก. ยุทธศาสตร์จังหวัดที่ ๓ เสริมสร้างคุณภาพชีวิตประชาชนสู่สังคมน่าอยู่ และปรับตัวรองรับกระแสการเปลี่ยนแปลง

ข. ยุทธศาสตร์การพัฒนาของ อปท. ในเขตจังหวัดที่ ยุทธศาสตร์ที่ ๓ เสริมสร้างคุณภาพชีวิตประชาชนสู่สังคมน่าอยู่

๖. ยุทธศาสตร์ด้านการเมือง การบริหารจัดการ

แผนงานบริหารงานทั่วไป

ที่	โครงการ	วัตถุประสงค์	เป้าหมาย (ผลผลิตของโครงการ)	งบประมาณและที่มา					ตัวชี้วัด (KPI)	ผลที่คาดว่าจะได้รับ
				๒๕๖๑ (บาท)	๒๕๖๒ (บาท)	๒๕๖๓ (บาท)	๒๕๖๔ (บาท)	๒๕๖๕ (บาท)		
๘	โครงการส่งเสริมสนับสนุน รัฐพิธี ราชพิธี วันสำคัญ ของชาติ และงานศาสนา ประเพณีและวัฒนธรรม กิจกรรมที่แสดงออก ถึงการเทิดทูนสถาบัน	เพื่อส่งเสริมสนับสนุนรัฐพิธี ราชพิธี วันสำคัญของชาติ และกิจกรรมเพื่อแสดงออก ถึงความจงรักภักดีต่อ สถาบัน	รัฐพิธี ราชพิธี วันสำคัญ ของชาติ กิจกรรมต่าง ๆ ที่แสดงออกถึงความ จงรักภักดี โครงการตาม พระราชดำริสกิจกรรม กิจกรรมเฉลิมพระเกียรติ	๕๐,๐๐๐	๕๐,๐๐๐	๕๐,๐๐๐	๕๐,๐๐๐	๕๐,๐๐๐	บรรลุวัตถุประสงค์ ประสงค์ที่กำหนดไว้ทุก ประการ	จรรโลงไว้ซึ่ง ระบอบประชาธิปไตยอันมี พระมหากษัตริย์ ทรงเป็นประมุข
๙	ค่าใช้จ่ายในการ เลือกตั้ง	เพื่อเป็นค่าใช้จ่ายสำหรับ การเลือกตั้งทั่วไปหรือเลือก ตั้งซ่อมมา ในระดับท้องถิ่น และระดับชาติ	การเลือกตั้ง การทำประช พิจารณ์ ประชามติต่าง ๆ ตามระบอบประชาธิปไตย	๔๐๐,๐๐๐	๔๐๐,๐๐๐	๔๐๐,๐๐๐	๔๐๐,๐๐๐	๔๐๐,๐๐๐	ร้อยละ ๖๐ ของผู้มีสิทธิ เลือกตั้ง ไปเลือกตั้ง	สามารถจัดการ เลือกตั้งได้อย่าง มีประสิทธิภาพ
๑๐	โครงการจัดซื้อเครื่องปรับ อากาศพร้อมติดตั้ง	เพื่อจัดซื้อเครื่องปรับอากาศ พร้อมติดตั้ง	เครื่องปรับอากาศพร้อม ติดตั้ง ขนาดไม่ต่ำกว่า ๑๘,๐๐๐ บีทียู	-	๒๑,๐๐๐	๒๑,๐๐๐	๒๑,๐๐๐	๒๑,๐๐๐	มีเครื่องปรับ อากาศ เพิ่มขึ้น	เพื่ออำนวยความสะดวก ในการทำงาน

รายละเอียดโครงการพัฒนา

แผนพัฒนาท้องถิ่น (พ.ศ. ๒๕๖๑-๒๕๖๕)

องค์การบริหารส่วนตำบลเกาะกลาง อำเภอกะลันตา จังหวัดกระบี่

ก. ยุทธศาสตร์จังหวัดที่ ๓ เสริมสร้างคุณภาพชีวิตประชาชนสู่สังคมน่าอยู่ และปรับตัวรองรับกระแสการเปลี่ยนแปลง

ข. ยุทธศาสตร์การพัฒนาของ อปท. ในเขตจังหวัดที่ ยุทธศาสตร์ที่ ๓ เสริมสร้างคุณภาพชีวิตประชาชนสู่สังคมน่าอยู่

๖. ยุทธศาสตร์ด้านการเมือง การบริหารจัดการ

แผนงานบริหารงานทั่วไป

ที่	โครงการ	วัตถุประสงค์	เป้าหมาย (ผลผลิตของโครงการ)	งบประมาณและที่มา					ตัวชี้วัด (KPI)	ผลที่คาดว่าจะได้รับ
				๒๕๖๑ (บาท)	๒๕๖๒ (บาท)	๒๕๖๓ (บาท)	๒๕๖๔ (บาท)	๒๕๖๕ (บาท)		
๑๑	โครงการพัฒนาศักยภาพบุคลากร	เพื่อพัฒนาความรู้ ความสามารถแก่ผู้เข้ารับการฝึกอบรมและทัศนศึกษาดูงานนอกสถานที่	ผู้บริหาร สมาชิก อบต. พนักงานส่วนตำบล พนักงานจ้าง ผู้นำชุมชนหรือบุคคลภายนอกที่ได้รับคำสั่ง อบต.	๔๐๐,๐๐๐	๔๐๐,๐๐๐	๔๐๐,๐๐๐	๔๐๐,๐๐๐	๔๐๐,๐๐๐	ผู้เข้าร่วมโครงการมีความรู้เพิ่มขึ้นร้อยละ ๕๐	นำความรู้มาพัฒนาองค์กรและท้องถิ่น
๑๒	โครงการให้ความรู้ประชาธิปไตยและกฎหมายเลือกตั้ง	เพื่ออบรมให้ความรู้แก่ผู้เข้ารับการฝึกอบรม	ผู้ที่สนใจและประชาชนทั่วไป	๓๐,๐๐๐	๓๐,๐๐๐	๓๐,๐๐๐	๓๐,๐๐๐	๓๐,๐๐๐	โครงการดำเนินการตามวัตถุประสงค์ร้อยละ ๙๐	ประชาชนมีความรู้ประชาธิปไตยและกฎหมายเลือกตั้งเพิ่มขึ้น

รายละเอียดโครงการพัฒนา

แผนพัฒนาท้องถิ่น (พ.ศ. ๒๕๖๑-๒๕๖๕)

องค์การบริหารส่วนตำบลเกาะกลาง อำเภอกะลันตา จังหวัดกระบี่

ก. ยุทธศาสตร์จังหวัดที่ ๓ เสริมสร้างคุณภาพชีวิตประชาชนสู่สังคมน่าอยู่ และปรับตัวรองรับกระแสการเปลี่ยนแปลง

ข. ยุทธศาสตร์การพัฒนาของ อปท. ในเขตจังหวัดที่ ยุทธศาสตร์ที่ ๓ เสริมสร้างคุณภาพชีวิตประชาชนสู่สังคมน่าอยู่

๖. ยุทธศาสตร์ด้านการเมือง การบริหารจัดการ

แผนงานบริหารงานทั่วไป

ที่	โครงการ	วัตถุประสงค์	เป้าหมาย (ผลผลิตของโครงการ)	งบประมาณและที่มา					ตัวชี้วัด (KPI)	ผลที่คาดว่าจะได้รับ
				๒๕๖๑ (บาท)	๒๕๖๒ (บาท)	๒๕๖๓ (บาท)	๒๕๖๔ (บาท)	๒๕๖๕ (บาท)		
๑๓	ค่าใช้จ่ายในการเดินทางไปราชการ	เพื่อเป็นค่าใช้จ่ายในการเดินทางไปราชการในราชอาณาจักรและนอกราชอาณาจักร	ผู้บริหาร ส.อบต. พนักงาน พนักงานส่วนตำบล พนักงานจ้าง	๒๐๐,๐๐๐	๒๐๐,๐๐๐	๒๓๐,๐๐๐	๒๓๐,๐๐๐	๒๓๐,๐๐๐	ผู้เข้าร่วมโครงการมีความรู้เพิ่มขึ้นร้อยละ ๕๐	ผู้บริหาร ส.อบต. พนักงานส่วนตำบล พนักงานจ้างมีความรู้เพิ่มขึ้น
๑๔	จัดซื้อรถยนต์ส่วนบุคคลแบบบรรทุกตอนเดียว	เพื่อความสะดวกในการเดินทางไปราชการและการให้บริการประชาชน	จำนวน ๑ คัน ปริมาตรกระบอกสูบไม่น้อยกว่า ๒,๔๐๐ ซีซี ขับเคลื่อน ๒ ล้อ เครื่องยนต์ดีเซล	๕๐๐,๐๐๐	-	-	-	-	ประสิทธิภาพการปฏิบัติงานสูงขึ้น	การบริหารงานของ อบต. มีประสิทธิภาพมากยิ่งขึ้น
๑๕	จัดซื้อรถยนต์ส่วนบุคคลแบบบรรทุกสี่ประตู	เพื่อความสะดวกในการเดินทางไปราชการและการให้บริการประชาชน	จำนวน ๑ คัน ปริมาตรกระบอกสูบไม่น้อยกว่า ๒,๔๐๐ ซีซี ขับเคลื่อน ๒ ล้อ เครื่องยนต์ดีเซล	-	-	๙๐๐,๐๐๐	๙๐๐,๐๐๐	๙๐๐,๐๐๐	มีรถยนต์ส่วนบุคคลเพิ่มขึ้น	การบริหารงานของ อบต. มีประสิทธิภาพมากยิ่งขึ้น

รายละเอียดโครงการพัฒนา

แผนพัฒนาท้องถิ่น (พ.ศ. ๒๕๖๑-๒๕๖๕)

องค์การบริหารส่วนตำบลเกาะกลาง อำเภอกะลันตา จังหวัดกระบี่

ก. ยุทธศาสตร์จังหวัดที่ ๓ เสริมสร้างคุณภาพชีวิตประชาชนสู่สังคมน่าอยู่ และปรับตัวรองรับกระแสการเปลี่ยนแปลง

ข. ยุทธศาสตร์การพัฒนาของ อปท. ในเขตจังหวัดที่ ยุทธศาสตร์ที่ ๓ เสริมสร้างคุณภาพชีวิตประชาชนสู่สังคมน่าอยู่

๖. ยุทธศาสตร์ด้านการเมือง การบริหารจัดการ

แผนงานบริหารงานทั่วไป

ที่	โครงการ	วัตถุประสงค์	เป้าหมาย (ผลผลิตของโครงการ)	งบประมาณและที่มา					ตัวชี้วัด (KPI)	ผลที่คาดว่าจะได้รับ
				๒๕๖๑ (บาท)	๒๕๖๒ (บาท)	๒๕๖๓ (บาท)	๒๕๖๔ (บาท)	๒๕๖๕ (บาท)		
๑๖	โครงการการจัดซื้อโต๊ะประชุมสำหรับห้องประชุม	เพื่อจัดซื้อโต๊ะประชุมสำหรับห้องประชุม	โต๊ะประชุม ๑๔ ตัว โต๊ะมม ๔ ตัว	-	-	๑๐๐,๐๐๐	๑๐๐,๐๐๐	-	มีโต๊ะประชุมเพิ่มขึ้น	อำนวยความสะดวกในการทำงาน
๑๗	โต๊ะพับเอนกประสงค์หน้าพลาสติกพร้อมเก้าอี้พลาสติก	เพื่อจัดซื้อโต๊ะพับเอนกประสงค์หน้าพลาสติกพร้อมเก้าอี้พลาสติก	โต๊ะจำนวน ๑๐ ตัว เก้าอี้ จำนวน ๑๐๐ ตัว	-	-	๕๐,๐๐๐	๕๐,๐๐๐	-	มีโต๊ะพับและเก้าอี้พลาสติกเพิ่มขึ้น	อำนวยความสะดวกในการทำงาน
๑๘	จัดซื้อโต๊ะทำงานแบบเหล็ก	เพื่อจัดซื้อโต๊ะทำงานแบบเหล็ก	โต๊ะทำงานแบบเหล็กจำนวน ๕ ตัว	-	-	๓๐,๐๐๐	๓๐,๐๐๐	-	มีโต๊ะทำงานเพิ่มขึ้น	อำนวยความสะดวกในการทำงาน
๑๙	โครงการจัดซื้อเครื่องเสียงสำหรับห้องประชุม	เพื่อจัดซื้อเครื่องเสียงสำหรับห้องประชุม	เครื่องเสียงเคลื่อนที่ลำโพงขนาด ๑๐ นิ้วแบบสองทาง จำนวน ๒ ตัว	-	-	๕๐,๐๐๐	๕๐,๐๐๐	-	มีเครื่องเสียงเพิ่มขึ้น	เพื่ออำนวยความสะดวกในการทำงาน



รายละเอียดโครงการพัฒนา

แผนพัฒนาท้องถิ่น (พ.ศ. ๒๕๖๑-๒๕๖๕)

องค์การบริหารส่วนตำบลเกาะกลาง อำเภอเกาะลันตา จังหวัดกระบี่

ก. ยุทธศาสตร์จังหวัดที่ ๓ เสริมสร้างคุณภาพชีวิตประชาชนสู่สังคมน่าอยู่ และปรับตัวรองรับกระแสการเปลี่ยนแปลง

ข. ยุทธศาสตร์การพัฒนาของ อปท. ในเขตจังหวัดที่ ยุทธศาสตร์ที่ ๓ เสริมสร้างคุณภาพชีวิตประชาชนสู่สังคมน่าอยู่

๖. ยุทธศาสตร์ด้านการเมือง การบริหารจัดการ

แผนงานบริหารงานทั่วไป

ที่	โครงการ	วัตถุประสงค์	เป้าหมาย (ผลผลิตของโครงการ)	งบประมาณและที่มา					ตัวชี้วัด (KPI)	ผลที่คาดว่าจะได้รับ
				๒๕๖๑ (บาท)	๒๕๖๒ (บาท)	๒๕๖๓ (บาท)	๒๕๖๔ (บาท)	๒๕๖๕ (บาท)		
๒๐	โครงการจัดซื้อเครื่องบันทึกเสียง	เพื่อจัดซื้อเครื่องบันทึกเสียง	เครื่องบันทึกเสียง ความจุ ๔ GB	-	-	๑๐,๐๐๐	๑๐,๐๐๐	-	มีเครื่องบันทึกเสียงเพิ่มขึ้น	อำนวยความสะดวกในการทำงาน
๒๑	โครงการจัดซื้อเครื่องทำน้ำเย็น	เพื่อจัดซื้อเครื่องทำน้ำเย็น	เครื่องทำน้ำเย็น	-	-	๑๐,๐๐๐	๑๐,๐๐๐	-	มีเครื่องทำน้ำเย็นเพิ่มขึ้น	ประชาชนได้รับบริการ
๒๒	โครงการจัดซื้อเครื่องพิมพ์ชนิดเลเซอร์หรือ led	เพื่อจัดซื้อเครื่องพิมพ์ชนิดเลเซอร์หรือ led	เครื่องพิมพ์ชนิดเลเซอร์หรือ LED	-	-	๑๐,๐๐๐	๑๐,๐๐๐	-	มีเครื่องพิมพ์เพิ่มขึ้น	อำนวยความสะดวกในการทำงาน
				๓,๖๓๐,๐๐๐	๓,๑๕๑,๐๐๐	๔,๓๔๑,๐๐๐	๔,๓๔๑,๐๐๐	๔,๐๘๑,๐๐๐		

รายละเอียดโครงการพัฒนา

แผนพัฒนาท้องถิ่น (พ.ศ. ๒๕๖๑-๒๕๖๕)

องค์การบริหารส่วนตำบลเกาะกลาง อำเภอกะลันตา จังหวัดกระบี่

ก. ยุทธศาสตร์จังหวัดที่ ๓ เสริมสร้างคุณภาพชีวิตประชาชนสู่สังคมน่าอยู่ และปรับตัวรองรับกระแสการเปลี่ยนแปลง

ข. ยุทธศาสตร์การพัฒนาของ อปท. ในเขตจังหวัดที่ ยุทธศาสตร์ที่ ๓ เสริมสร้างคุณภาพชีวิตประชาชนสู่สังคมน่าอยู่

๖. ยุทธศาสตร์ด้านการเมือง การบริหารจัดการ

แผนงานบริหารงานทั่วไป : งานบริหารงานคลัง

ที่	โครงการ	วัตถุประสงค์	เป้าหมาย (ผลผลิตของโครงการ)	งบประมาณและที่มา					ตัวชี้วัด (KPI)	ผลที่คาดว่าจะได้รับ
				๒๕๖๑ (บาท)	๒๕๖๒ (บาท)	๒๕๖๓ (บาท)	๒๕๖๔ (บาท)	๒๕๖๕ (บาท)		
๑	โครงการจัดทำแผนที่ภาษีและทะเบียนทรัพย์สิน (GIS)	เพื่อให้การจัดเก็บภาษีมีประสิทธิภาพการจัดเก็บภาษีเพิ่มมากขึ้น	แผนที่ภาษีตำบลเกาะกลาง	๒๐๐,๐๐๐	๒๐๐,๐๐๐	๒๐๐,๐๐๐	๒๐๐,๐๐๐	๒๐๐,๐๐๐	สามารถเก็บภาษีได้มากกว่าร้อยละ ๘๐	การจัดเก็บภาษีของตำบลมีประสิทธิภาพมากขึ้น
๒	จัดซื้อรถจักรยานยนต์	เพื่ออำนวยความสะดวกแก่เจ้าหน้าที่และจัดส่งเอกสารได้ทันเวลา	จำนวน ๑ คัน ขนาดไม่น้อยกว่า ๑๐๐ ซีซี แบบเกียร์ธรรมดา	๕๐,๐๐๐	-	-	-	-	มีรถจักรยานยนต์เพิ่มขึ้น	การบริหารงานอบต.มีประสิทธิภาพมากขึ้น
๓	โครงการพัฒนาประสิทธิภาพการจัดเก็บภาษีโรงเรียนและที่ดินภาษีบำรุงท้องที่ ป้าย	เพื่อบริการประชาชนและจัดเก็บภาษีมีประสิทธิภาพ	ประชาชนที่มีที่ดินกิจการที่อยู่ในเขตตำบลเกาะกลาง	๓๐,๐๐๐	๓๐,๐๐๐	๓๐,๐๐๐	๓๐,๐๐๐	๓๐,๐๐๐	สามารถเก็บภาษีได้มากกว่าร้อยละ ๘๐	การจัดเก็บภาษีของตำบลมีประสิทธิภาพมากขึ้น
๔	โครงการจัดทำฐานภาษีสำรวจข้อมูลที่ดินและสิ่งปลูกสร้างจัดทำบัญชีรายการที่ดินและสิ่งปลูกสร้าง	เพื่อจัดทำฐานข้อมูลที่ดินและสิ่งปลูกสร้างจัดทำบัญชีรายการที่ดินและสิ่งปลูกสร้างภายในตำบล	หมู่ที่ ๑-๑๐ ตำบลเกาะกลาง	-	-	๕๐,๐๐๐	๕๐,๐๐๐	๕๐,๐๐๐	สามารถจัดเก็บข้อมูลได้มากกว่าร้อยละ ๘๐	มีฐานข้อมูลที่ดินและสิ่งปลูกสร้างและบัญชีรายการที่ดินฯ

รายละเอียดโครงการพัฒนา

แผนพัฒนาท้องถิ่น (พ.ศ. ๒๕๖๑-๒๕๖๕)

องค์การบริหารส่วนตำบลเกาะกลาง อำเภอเกาะลันตา จังหวัดกระบี่

ก. ยุทธศาสตร์จังหวัดที่ ๓ เสริมสร้างคุณภาพชีวิตประชาชนสู่สังคมน่าอยู่ และปรับตัวรองรับกระแสการเปลี่ยนแปลง

ข. ยุทธศาสตร์การพัฒนาของ อปท. ในเขตจังหวัดที่ ยุทธศาสตร์ที่ ๓ เสริมสร้างคุณภาพชีวิตประชาชนสู่สังคมน่าอยู่

๖. ยุทธศาสตร์ด้านการเมือง การบริหารจัดการ

แผนงานบริหารงานทั่วไป : งานบริหารงานคลัง

ที่	โครงการ	วัตถุประสงค์	เป้าหมาย (ผลผลิตของโครงการ)	งบประมาณและที่มา					ตัวชี้วัด (KPI)	ผลที่คาดว่าจะได้รับ
				๒๕๖๑ (บาท)	๒๕๖๒ (บาท)	๒๕๖๓ (บาท)	๒๕๖๔ (บาท)	๒๕๖๕ (บาท)		
๕	ค่าใช้จ่ายในการเดินทางไปราชการ	เพื่อเป็นค่าใช้จ่ายในการเดินทางไปราชการในราชอาณาจักรและนอกราชอาณาจักร	พนักงานส่วนตำบล พนักงานจ้าง กองคลัง	๒๐๐,๐๐๐	๒๐๐,๐๐๐	๒๓๐,๐๐๐	๒๓๐,๐๐๐	๒๓๐,๐๐๐	ผู้เข้าร่วมโครงการมีความรู้เพิ่มขึ้นร้อยละ ๕๐	ผู้บริหาร ส.อบต. พ.ส่วนตำบล พนักงานจ้างมีความรู้เพิ่มขึ้น
๖	โครงการจัดซื้อเครื่องปรับอากาศพร้อมติดตั้ง	เพื่อจัดซื้อเครื่องปรับอากาศพร้อมติดตั้ง	เครื่องปรับอากาศพร้อมติดตั้ง ขนาดไม่ต่ำกว่า ๑๘,๐๐๐ บีทียู	-	๒๑,๐๐๐	๒๑,๐๐๐	๒๑,๐๐๐	๒๑,๐๐๐	มีเครื่องปรับอากาศเพิ่มขึ้น	เพื่ออำนวยความสะดวกในการทำงาน
๗	โครงการจัดซื้อตู้เก็บเอกสารบานเลื่อน	เพื่อจัดซื้อตู้เก็บเอกสารบานเลื่อน	ตู้เหล็กแบบ ๒ บาน	-	๖,๐๐๐	๖,๐๐๐	๖,๐๐๐	๖,๐๐๐	มีตู้เก็บเอกสารเพิ่มขึ้น	เพื่ออำนวยความสะดวกในการทำงาน
๘	โครงการตู้เก็บเอกสาร	เพื่อจัดซื้อตู้เก็บเอกสาร	ตู้เก็บเอกสารขนาด ๒ ตอน	๘๐,๐๐๐	๘๐,๐๐๐	๘๐,๐๐๐	๘๐,๐๐๐	๘๐,๐๐๐	มีตู้เก็บเอกสารเพิ่มขึ้น	เพื่ออำนวยความสะดวกในการทำงาน

รายละเอียดโครงการพัฒนา

แผนพัฒนาท้องถิ่น (พ.ศ. ๒๕๖๑-๒๕๖๕)

องค์การบริหารส่วนตำบลเกาะกลาง อำเภอเกาะลันตา จังหวัดกระบี่

ก. ยุทธศาสตร์จังหวัดที่ ๓ เสริมสร้างคุณภาพชีวิตประชาชนสู่สังคมน่าอยู่ และปรับตัวรองรับกระแสการเปลี่ยนแปลง

ข. ยุทธศาสตร์การพัฒนาของ อปท.ในเขตจังหวัดที่ ยุทธศาสตร์ที่ ๓ เสริมสร้างคุณภาพชีวิตประชาชนสู่สังคมน่าอยู่

๖. ยุทธศาสตร์ด้านการเมือง การบริหารจัดการ

แผนงานบริหารงานทั่วไป : งานบริหารงานคลัง

ที่	โครงการ	วัตถุประสงค์	เป้าหมาย (ผลผลิตของโครงการ)	งบประมาณและที่มา					ตัวชี้วัด (KPI)	ผลที่คาดว่าจะได้รับ
				๒๕๖๑ (บาท)	๒๕๖๒ (บาท)	๒๕๖๓ (บาท)	๒๕๖๔ (บาท)	๒๕๖๕ (บาท)		
๙	โครงการจัดซื้อเครื่องทำน้ำเย็น	เพื่อจัดซื้อเครื่องทำน้ำเย็น	เครื่องทำน้ำเย็น	-	-	๑๐,๐๐๐	๑๐,๐๐๐	-	มีเครื่องทำน้ำเย็นเพิ่มขึ้น	ประชาชนได้รับบริการ
๑๐	โครงการจัดซื้อเครื่องคอมพิวเตอร์โน้ตบุคสำหรับงานสำนักงาน	เพื่อจัดซื้อเครื่องคอมพิวเตอร์โน้ตบุคสำหรับงานสำนักงาน	เครื่องคอมพิวเตอร์โน้ตบุค	-	-	๑๖,๐๐๐	๑๖,๐๐๐	-	มีคอมพิวเตอร์เพิ่มขึ้น	เพื่ออำนวยความสะดวกในการทำางาน
๗	โครงการจัดซื้อเครื่องสำรองไฟฟ้า	เพื่อจัดซื้อเครื่องสำรองไฟฟ้า	เครื่องสำรองไฟฟ้าขนาด ๑ kva	-	-	๑๗,๗๐๐	๑๗,๗๐๐	๑๗,๗๐๐	มีเครื่องสำรองไฟฟ้าเพิ่มขึ้น	เพื่ออำนวยความสะดวกในการทำางาน
				๕๖๐,๐๐๐	๕๓๗,๐๐๐	๖๖๐,๗๐๐	๖๕๐,๗๐๐	๖๓๔,๗๐๐		

รายละเอียดโครงการพัฒนา

แผนพัฒนาท้องถิ่น (พ.ศ. ๒๕๖๑-๒๕๖๕)

องค์การบริหารส่วนตำบลเกาะกลาง อำเภอเกาะลันตา จังหวัดกระบี่

ก. ยุทธศาสตร์จังหวัดที่ ๓ เสริมสร้างคุณภาพชีวิตประชาชนสู่สังคมน่าอยู่ และปรับตัวรองรับกระแสการเปลี่ยนแปลง

ข. ยุทธศาสตร์การพัฒนาของ อปท. ในเขตจังหวัดที่ ยุทธศาสตร์ที่ ๓ เสริมสร้างคุณภาพชีวิตประชาชนสู่สังคมน่าอยู่

๖. ยุทธศาสตร์ด้านการเมือง การบริหารจัดการ

แผนงานการศึกษา

ที่	โครงการ	วัตถุประสงค์	เป้าหมาย (ผลผลิตของโครงการ)	งบประมาณและที่มา					ตัวชี้วัด (KPI)	ผลที่คาดว่าจะได้รับ
				๒๕๖๑ (บาท)	๒๕๖๒ (บาท)	๒๕๖๓ (บาท)	๒๕๖๔ (บาท)	๒๕๖๕ (บาท)		
๑	ค่าใช้จ่ายในการเดินทางไปราชการ	เพื่อเป็นค่าใช้จ่ายในการเดินทางไปราชการในราชอาณาจักรและนอกราชอาณาจักร	พนักงานส่วนตำบล พนักงานจ้าง กองการศึกษา	๒๐๐,๐๐๐	๒๐๐,๐๐๐	๒๓๐,๐๐๐	๒๓๐,๐๐๐	๒๓๐,๐๐๐	ผู้เข้าร่วมโครงการมีความรู้เพิ่มขึ้นร้อยละ ๕๐	ผู้บริหาร ส.อบต. พ.ส่วนตำบล พนักงานจ้างมีความรู้เพิ่มขึ้น
๒	โครงการจัดซื้อเก้าอี้ทำงาน	เพื่อจัดซื้อเก้าอี้ทำงาน	เก้าอี้ทำงาน แบบมีล้อเลื่อน ปรับสูงต่ำ บุหนังเทียม มีพนักพิง	-	-	๑๐,๐๐๐	๑๐,๐๐๐	-	มีเก้าอี้ทำงานเพิ่มขึ้น	เพื่ออำนวยความสะดวกในการทำงาน
๓	โครงการจัดซื้อเครื่องคอมพิวเตอร์ สำหรับงานสำนักงาน	เพื่อจัดซื้อเครื่องคอมพิวเตอร์สำหรับงานสำนักงาน	เครื่องคอมพิวเตอร์สำหรับงานสำนักงาน จอแสดงภาพไม่น้อยกว่า ๑๙ นิ้ว	-	-	๒๒,๐๐๐	๒๒,๐๐๐	-	มีคอมพิวเตอร์เพิ่มขึ้น	เพื่ออำนวยความสะดวกในการทำงาน
๔	โครงการจัดซื้อเครื่องสำรองไฟฟ้า	เพื่อจัดซื้อเครื่องสำรองไฟฟ้า	เครื่องสำรองไฟฟ้านขนาด ๑ kva	-	-	๒๐,๐๐๐	๒๐,๐๐๐	๒๐,๐๐๐	มีเครื่องสำรองไฟฟ้าเพิ่มขึ้น	เพื่ออำนวยความสะดวกในการทำงาน

รายละเอียดโครงการพัฒนา

แผนพัฒนาท้องถิ่น (พ.ศ. ๒๕๖๑-๒๕๖๕)

องค์การบริหารส่วนตำบลเกาะกลาง อำเภอเกาะลันตา จังหวัดกระบี่

ก. ยุทธศาสตร์จังหวัดที่ ๓ เสริมสร้างคุณภาพชีวิตประชาชนสู่สังคมน่าอยู่ และปรับตัวรองรับกระแสการเปลี่ยนแปลง

ข. ยุทธศาสตร์การพัฒนาของ อปท. ในเขตจังหวัดที่ ยุทธศาสตร์ที่ ๓ เสริมสร้างคุณภาพชีวิตประชาชนสู่สังคมน่าอยู่

๖. ยุทธศาสตร์ด้านการเมือง การบริหารจัดการ

แผนงานการศึกษา

ที่	โครงการ	วัตถุประสงค์	เป้าหมาย (ผลผลิตของโครงการ)	งบประมาณและที่มา					ตัวชี้วัด (KPI)	ผลที่คาดว่าจะได้รับ
				๒๕๖๑ (บาท)	๒๕๖๒ (บาท)	๒๕๖๓ (บาท)	๒๕๖๔ (บาท)	๒๕๖๕ (บาท)		
๕	โครงการจัดซื้อเครื่องเสียงสำหรับสนามหญ้าเทียมพร้อมติดตั้ง	เพื่อจัดซื้อโต๊ะประชุมสำหรับสนามหญ้าเทียม	เครื่องเสียงสำหรับสนามหญ้าเทียม จำนวน ๑ ชุด	-	-	๑๐๐,๐๐๐	๑๐๐,๐๐๐	-	มีเครื่องเสียงเพิ่มขึ้น	อำนวยความสะดวกในการทำงาน
๖	จัดซื้อโต๊ะเอนกประสงค์	เพื่อจัดซื้อโต๊ะเอนกประสงค์	โต๊ะขนาดกว้าง ๒,๔๐๐ ลีท ๘๐๐-๑,๒๐๐ สูง ๗๔๕ มม.	-	-	๕๐,๐๐๐	๕๐,๐๐๐	-	มีโต๊ะเอนกประสงค์เพิ่มขึ้น	อำนวยความสะดวกในการทำงาน
๗	จัดซื้อโต๊ะทำงานแบบเหล็ก	เพื่อจัดซื้อโต๊ะทำงานแบบเหล็ก	โต๊ะทำงานแบบเหล็ก จำนวน ๕ ตัว	-	-	๔๐,๐๐๐	๔๐,๐๐๐	-	มีโต๊ะทำงานเพิ่มขึ้น	อำนวยความสะดวกในการทำงาน
๘	โครงการจัดซื้อเครื่องเสียงพร้อมอุปกรณ์	เพื่อจัดซื้อเครื่องเสียงพร้อมอุปกรณ์	เครื่องเสียงเคลื่อนที่ลำโพงขนาด ๑๐ นิ้วแบบสองทาง จำนวน ๒ ตัว	-	-	๕๐,๐๐๐	๕๐,๐๐๐	-	มีเครื่องเสียงเพิ่มขึ้น	เพื่ออำนวยความสะดวกในการทำงาน

รายละเอียดโครงการพัฒนา

แผนพัฒนาท้องถิ่น (พ.ศ. ๒๕๖๑-๒๕๖๕)

องค์การบริหารส่วนตำบลเกาะกลาง อำเภอกะลันตา จังหวัดกระบี่

ก. ยุทธศาสตร์จังหวัดที่ ๓ เสริมสร้างคุณภาพชีวิตประชาชนสู่สังคมน่าอยู่ และปรับตัวรองรับกระแสการเปลี่ยนแปลง

ข. ยุทธศาสตร์การพัฒนาของ อปท. ในเขตจังหวัดที่ ยุทธศาสตร์ที่ ๓ เสริมสร้างคุณภาพชีวิตประชาชนสู่สังคมน่าอยู่

๖. ยุทธศาสตร์ด้านการเมือง การบริหารจัดการ

แผนงานการศึกษา

ที่	โครงการ	วัตถุประสงค์	เป้าหมาย (ผลผลิตของโครงการ)	งบประมาณและที่มา					ตัวชี้วัด (KPI)	ผลที่คาดว่าจะได้รับ
				๒๕๖๑ (บาท)	๒๕๖๒ (บาท)	๒๕๖๓ (บาท)	๒๕๖๔ (บาท)	๒๕๖๕ (บาท)		
๙	โครงการจัดซื้อลิ้นชัก แขวนเพิ่ม	เพื่อจัดซื้อลิ้นชักแขวนเพิ่ม ๔ ลิ้นชัก	ลิ้นชักแขวนเพิ่ม ๔ ลิ้นชัก จำนวน ๑ ตู้	-	-	๑๐,๐๐๐	๑๐,๐๐๐	-	มีลิ้นชักแขวน เพิ่มเพิ่มขึ้น	อำนวยความสะดวก ในการทำงาน
๑๐	โครงการจัดซื้อเครื่อง ตัดหญ้าแบบข้อแข็ง	เพื่อจัดซื้อเครื่องตัดหญ้า แบบข้อแข็ง	เครื่องตัดหญ้าแบบข้อแข็ง ชนิดสะพาย เครื่องยนต์ ไม่น้อยกว่า ๑.๔ แรงม้า	-	-	๑๐,๐๐๐	๑๐,๐๐๐	-	มีเครื่อง ตัดหญ้า เพิ่มขึ้น	อำนวยความสะดวก ในการทำงาน
๑๑	โครงการจัดซื้อเก้าอี้ สนามหญ้าเทียม	เพื่อจัดซื้อเก้าอี้สนาม หญ้าเทียม	เก้าอี้สนามหญ้าเทียม ชนิดไม้ยาวขาเหล็ก จำนวน ๑๒ ชุด	-	-	๓๐,๐๐๐	๓๐,๐๐๐	-	มีเก้าอี้ สนามหญ้า เทียมเพิ่มขึ้น	เพื่ออำนวยความสะดวก สะดวกให้กับ ผู้มาใช้บริการ
๑๒	โครงการจัดซื้อชุดโซฟา รับแขก	เพื่อจัดซื้อชุดโซฟารับแขก	ชุดโซฟารับแขก จำนวน ๑ ชุด	-	-	๓๐,๐๐๐	๓๐,๐๐๐	-	มีชุดโซฟา รับแขก เพิ่มขึ้น	เพื่ออำนวยความสะดวก สะดวกให้กับ ผู้มาใช้บริการ
				๒๐๐,๐๐๐	๒๐๐,๐๐๐	๖๐๒,๐๐๐	๖๐๒,๐๐๐	๒๕๐,๐๐๐		

แผนพัฒนาท้องถิ่น (พ.ศ. ๒๕๖๑-๒๕๖๕)

องค์การบริหารส่วนตำบลเกาะกลาง อำเภอเกาะลันตา จังหวัดกระบี่

ก. ยุทธศาสตร์จังหวัดที่ ๓ เสริมสร้างคุณภาพชีวิตประชาชนสู่สังคมน่าอยู่ และปรับตัวรองรับกระแสการเปลี่ยนแปลง

ข. ยุทธศาสตร์การพัฒนาของ อปท. ในเขตจังหวัดที่ ยุทธศาสตร์ที่ ๓ เสริมสร้างคุณภาพชีวิตประชาชนสู่สังคมน่าอยู่

๖. ยุทธศาสตร์ด้านการเมือง การบริหารจัดการ

แผนงานสังคมสงเคราะห์

ที่	โครงการ	วัตถุประสงค์	เป้าหมาย (ผลผลิตของโครงการ)	งบประมาณและที่มา					ตัวชี้วัด (KPI)	ผลที่คาดว่าจะได้รับ
				๒๕๖๑ (บาท)	๒๕๖๒ (บาท)	๒๕๖๓ (บาท)	๒๕๖๔ (บาท)	๒๕๖๕ (บาท)		
๑	ค่าใช้จ่ายในการเดินทางไปราชการ	เพื่อเป็นค่าใช้จ่ายในการเดินทางไปราชการในราชอาณาจักรและนอกราชอาณาจักร	พนักงานส่วนตำบล พนักงานจ้าง กองสวัสดิการสังคม	๒๐๐,๐๐๐	๒๐๐,๐๐๐	๒๓๐,๐๐๐	๒๓๐,๐๐๐	๒๓๐,๐๐๐	ผู้เข้าร่วมโครงการมีความรู้เพิ่มขึ้นร้อยละ ๕๐	ผู้บริหาร ส.อบต. พ.ส่วนตำบล พนักงานจ้างมีความรู้เพิ่มขึ้น
๒	โครงการจัดซื้อเครื่องอ่านบัตรประจำตัวประชาชน	เพื่อจัดซื้อเครื่องอ่านบัตรประจำตัวประชาชน	เครื่องอ่านบัตร จำนวน ๑ เครื่อง	-	-	๒,๐๐๐	๒,๐๐๐	-	มีเครื่องอ่านบัตรเพิ่มขึ้น	เพื่ออำนวยความสะดวกในการทำางาน
๓	โครงการจัดซื้อเครื่องขยายเสียงแบบติดตั้งถาวร	เพื่อจัดซื้อเครื่องขยายเสียงแบบติดตั้งถาวร	เครื่องขยายเสียงแบบติดตั้งถาวร	-	-	๒๐,๐๐๐	๒๐,๐๐๐	-	มีเครื่องขยายเสียงเพิ่มขึ้น	เพื่ออำนวยความสะดวกในการทำางาน
๔	โครงการจัดซื้อชุดโซฟารับแขก	เพื่อจัดซื้อโซฟารับแขก	ชุดโซฟารับแขก จำนวน ๑ ชุด แบบบุฟองน้ำหุ้มด้วยหนังพีวีซี เกรด เอ	-	-	๒๐,๐๐๐	๒๐,๐๐๐	๒๐,๐๐๐	มีชุดโซฟาเพิ่มขึ้น	เพื่ออำนวยความสะดวกในการทำางาน



รายละเอียดโครงการพัฒนา  
แผนพัฒนาท้องถิ่น (พ.ศ. ๒๕๖๑-๒๕๖๕)

องค์การบริหารส่วนตำบลเกาะกลาง อำเภอเกาะลันตา จังหวัดกระบี่

- ก. ยุทธศาสตร์จังหวัดที่ ๓ เสริมสร้างคุณภาพชีวิตประชาชนสู่สังคมน่าอยู่ และปรับตัวรองรับกระแสการเปลี่ยนแปลง  
ข. ยุทธศาสตร์การพัฒนาของ อปท. ในเขตจังหวัดที่ ยุทธศาสตร์ที่ ๓ เสริมสร้างคุณภาพชีวิตประชาชนสู่สังคมน่าอยู่  
๖. ยุทธศาสตร์ด้านการเมือง การบริหารจัดการ

แผนงานสังคมสงเคราะห์

ที่	โครงการ	วัตถุประสงค์	เป้าหมาย (ผลผลิตของโครงการ)	งบประมาณและที่มา					ตัวชี้วัด (KPI)	ผลที่คาดว่าจะได้รับ
				๒๕๖๑ (บาท)	๒๕๖๒ (บาท)	๒๕๖๓ (บาท)	๒๕๖๔ (บาท)	๒๕๖๕ (บาท)		
๕	โครงการจ้างบริการทั่วไป และจ้างเหมาแรงงาน บุคคลภายนอก	เพื่อจ้างเหมาบริการทั่วไป และจ้างเหมาแรงงาน บุคคลภายนอกสำหรับ กิจการงานเป็นครั้งเป็น คราว	จ้างเหมาบริการทั่วไป และจ้างเหมาบุคคล ภายนอก	๔๐๐,๐๐๐	๔๐๐,๐๐๐	๔๐๐,๐๐๐	๔๐๐,๐๐๐	๔๐๐,๐๐๐	ร้อยละที่ เจ้าหน้าที่ พึงพอใจ	ประชาชนได้รับ ความสะดวกใน การรับบริการ
				๖๐๐,๐๐๐	๖๐๐,๐๐๐	๖๗๒,๐๐๐	๖๗๒,๐๐๐	๖๕๐,๐๐๐		

รายละเอียดโครงการพัฒนา

แผนพัฒนาท้องถิ่น (พ.ศ. ๒๕๖๑-๒๕๖๕)

องค์การบริหารส่วนตำบลเกาะกลาง อำเภอกะลันตา จังหวัดกระบี่

ก. ยุทธศาสตร์จังหวัดที่ ๓ เสริมสร้างคุณภาพชีวิตประชาชนสู่สังคมน่าอยู่ และปรับตัวรองรับกระแสการเปลี่ยนแปลง

ข. ยุทธศาสตร์การพัฒนาของ อปท. ในเขตจังหวัดที่ ยุทธศาสตร์ที่ ๓ เสริมสร้างคุณภาพชีวิตประชาชนสู่สังคมน่าอยู่

๖. ยุทธศาสตร์ด้านการเมือง การบริหารจัดการ

แผนสร้างความเข้มแข็งของชุมชน

ที่	โครงการ	วัตถุประสงค์	เป้าหมาย (ผลผลิตของโครงการ)	งบประมาณและที่มา					ตัวชี้วัด (KPI)	ผลที่คาดว่าจะได้รับ
				๒๕๖๑ (บาท)	๒๕๖๒ (บาท)	๒๕๖๓ (บาท)	๒๕๖๔ (บาท)	๒๕๖๕ (บาท)		
๑	โครงการอบต.พบและบริการประชาชน	เพื่อพัฒนาการบริการบริหารงานให้มีประสิทธิภาพและเพื่อสร้างความประทับใจ	จัดกิจกรรมออกหน่วยบริการจัดอบรมประชาคมจัดทำแผนชุมชนและแผนพัฒนาตำบล	๔๐,๐๐๐	๔๐,๐๐๐	๔๐,๐๐๐	๔๐,๐๐๐	๔๐,๐๐๐	จำนวนผู้เข้าร่วมโครงการ	ได้รับรู้ปัญหาเดือดร้อนของประชาชนและมีส่วนร่วมในการพัฒนาตำบล
๒	โครงการสนับสนุนการปฏิบัติของคณะกรรมการหมู่บ้าน/สภาองค์กรชุมชน	เพื่อจัดซื้อวัสดุ อุปกรณ์ และใช้จ่ายของคณะกรรมการหมู่บ้าน/สภาองค์กรชุมชน	จัดประชุมคณะกรรมการจัดทำแผนพัฒนาหมู่บ้านและสภาองค์กรชุมชน หมู่ที่ ๑-๑๐	๕๐,๐๐๐	๕๐,๐๐๐	๕๐,๐๐๐	๕๐,๐๐๐	๕๐,๐๐๐	ร้อยละของประชาชนที่พึงพอใจ	ชุมชนมีความเข้มแข็ง
๓	ค่าใช้จ่ายในการฝึกอบรม	เพื่อเพิ่มความรู้ความเข้าใจในการปฏิบัติหน้าที่ให้กับคณะผู้บริหาร ส.อบต. ข้าราชการ พนักงานจ้าง	คณะผู้บริหาร ส.อบต. ข้าราชการ พนักงานจ้าง อย่างน้อยปีละ ๑ ครั้ง	๑๓๐,๐๐๐	๑๓๐,๐๐๐	๑๓๐,๐๐๐	๑๓๐,๐๐๐	๑๓๐,๐๐๐	จำนวนผู้เข้าร่วมอบรม	ผู้เข้าร่วมอบรมมีความรู้ความเข้าใจเพิ่มขึ้น

รายละเอียดโครงการพัฒนา

แผนพัฒนาท้องถิ่น (พ.ศ. ๒๕๖๑-๒๕๖๕)

องค์การบริหารส่วนตำบลเกาะกลาง อำเภอเกาะลันตา จังหวัดกระบี่

ก. ยุทธศาสตร์จังหวัดที่ ๓ เสริมสร้างคุณภาพชีวิตประชาชนสู่สังคมน่าอยู่ และปรับตัวรองรับกระแสการเปลี่ยนแปลง

ข. ยุทธศาสตร์การพัฒนาของ อปท. ในเขตจังหวัดที่ ยุทธศาสตร์ที่ ๓ เสริมสร้างคุณภาพชีวิตประชาชนสู่สังคมน่าอยู่

๖. ยุทธศาสตร์ด้านการเมือง การบริหารจัดการ

แผนสร้างความเข้มแข็งของชุมชน

ที่	โครงการ	วัตถุประสงค์	เป้าหมาย (ผลผลิตของโครงการ)	งบประมาณและที่มา					ตัวชี้วัด (KPI)	ผลที่คาดว่าจะได้รับ
				๒๕๖๑ (บาท)	๒๕๖๒ (บาท)	๒๕๖๓ (บาท)	๒๕๖๔ (บาท)	๒๕๖๕ (บาท)		
๔	โครงการเร่งด่วนตามนโยบายรัฐบาล	เพื่อสนับสนุนส่งเสริมประชาธิปไตยของคนในชาติเพื่อปลูกจิตสำนึกเพื่อปลูกฝังจิตสำนึกและความตระหนักรักเชิดชูสถาบันชาติ ศาสนา พระมหากษัตริย์	จัดโครงการตามนโยบายของรัฐบาล เช่น โครงการส่งเสริมสนับสนุนการพัฒนาประชาธิปไตยโครงการปกป้องเทิดทูนสถาบัน	๒๐,๐๐๐	๒๐,๐๐๐	๒๐,๐๐๐	๒๐,๐๐๐	๒๐,๐๐๐	ลดปัญหาความขัดแย้ง ลดลง ร้อยละ ๖๐	ประชาชนมีส่วนร่วมในระบบประชาธิปไตยมีจิตสำนึกและความตระหนักรักเชิดชูชาติ
๕	โครงการประชุมประชาคมการบูรณาการจัดทำแผนพัฒนาหมู่บ้านและแผนพัฒนาของ อบต.	ประชาชนได้แสดงความคิดเห็นในการแก้ไขปัญหาเพื่อให้บริการประชาชนในพื้นที่	จำนวน ๑๐ หมู่บ้าน	๕๐,๐๐๐	๕๐,๐๐๐	๕๐,๐๐๐	๕๐,๐๐๐	๕๐,๐๐๐	จำนวนผู้เข้าร่วมประชุม	ประชาชนมีส่วนร่วมในการกำหนดแผนและโครงการ
รวม ๕ รายการ				๒๙๐,๐๐๐	๒๙๐,๐๐๐	๒๙๐,๐๐๐	๒๙๐,๐๐๐	๒๙๐,๐๐๐		

รายละเอียดโครงการพัฒนา

แผนพัฒนาท้องถิ่น (พ.ศ. ๒๕๖๑-๒๕๖๕)

องค์การบริหารส่วนตำบลเกาะกลาง อำเภอกะลันตา จังหวัดกระบี่

ก. ยุทธศาสตร์จังหวัดที่ ๓ เสริมสร้างคุณภาพชีวิตประชาชนสู่สังคมน่าอยู่ และปรับตัวรองรับกระแสการเปลี่ยนแปลง

ข. ยุทธศาสตร์การพัฒนาของ อปท. ในเขตจังหวัดที่ ยุทธศาสตร์ที่ ๓ เสริมสร้างคุณภาพชีวิตประชาชนสู่สังคมน่าอยู่

๖. ยุทธศาสตร์ด้านการเมือง การบริหารจัดการ

แผนงานเคหะและชุมชน

ที่	โครงการ	วัตถุประสงค์	เป้าหมาย (ผลผลิตของโครงการ)	งบประมาณและที่มา					ตัวชี้วัด (KPI)	ผลที่คาดว่าจะได้รับ
				๒๕๖๑ (บาท)	๒๕๖๒ (บาท)	๒๕๖๓ (บาท)	๒๕๖๔ (บาท)	๒๕๖๕ (บาท)		
๑	ค่าใช้จ่ายในการเดินทางไปราชการ	เพื่อเป็นค่าใช้จ่ายในการเดินทางไปราชการในราชอาณาจักรและนอกราชอาณาจักร	พนักงานส่วนตำบล พนักงานจ้าง กองสวัสดิการสังคม	๒๐๐,๐๐๐	๒๐๐,๐๐๐	๒๓๐,๐๐๐	๒๓๐,๐๐๐	๒๓๐,๐๐๐	ผู้เข้าร่วมโครงการมีความรู้เพิ่มขึ้นร้อยละ ๕๐	ผู้บริหาร ส.อบต. พนักงานส่วนตำบลพนักงานจ้างมีความรู้เพิ่มขึ้น
๒	โครงการจัดซื้อโต๊ะทำงานพร้อมเก้าอี้	เพื่อจัดซื้อโต๊ะทำงานพร้อมเก้าอี้	โต๊ะทำงานแบบเหล็ก เก้าอี้ทำงานแบบมีล้อ	-	-	๑๐,๕๐๐	๑๐,๕๐๐	-	มีโต๊ะทำงานเพิ่มขึ้น	เพื่ออำนวยความสะดวกในการทำงาน
๓	โครงการจัดซื้อเครื่องคอมพิวเตอร์โน้ตบุ๊กสำหรับงานสำนักงาน	เพื่อจัดซื้อเครื่องคอมพิวเตอร์โน้ตบุ๊กสำหรับงานสำนักงาน	เครื่องคอมพิวเตอร์โน้ตบุ๊ก	-	-	๒๒,๐๐๐	๒๒,๐๐๐	-	มีคอมพิวเตอร์เพิ่มขึ้น	เพื่ออำนวยความสะดวกในการทำงาน
๔	โครงการก่อสร้างโรงจอดรถ	เพื่อให้ประชาชนมีที่จอดรถเพื่อความสะดวกในการมาติดต่อราชการ	ขนาดกว้าง ๕ เมตร ยาว ๓๐ เมตร สูง ๒.๓๐ เมตร จำนวน ๕ ล้อคๆละ ๖ ม.	-	-	๒๐๐,๐๐๐	๒๐๐,๐๐๐	๒๐๐,๐๐๐	มีโรงจอดรถเพิ่มขึ้น	มีที่จอดรถเป็นระเบียบเรียบร้อย

รายละเอียดโครงการพัฒนา

แผนพัฒนาท้องถิ่น (พ.ศ. ๒๕๖๑-๒๕๖๕)

องค์การบริหารส่วนตำบลเกาะกลาง อำเภอเกาะลันตา จังหวัดกระบี่

ก. ยุทธศาสตร์จังหวัดที่ ๓ เสริมสร้างคุณภาพชีวิตประชาชนสู่สังคมน่าอยู่ และปรับตัวรองรับกระแสการเปลี่ยนแปลง

ข. ยุทธศาสตร์การพัฒนาของ อปท. ในเขตจังหวัดที่ ยุทธศาสตร์ที่ ๓ เสริมสร้างคุณภาพชีวิตประชาชนสู่สังคมน่าอยู่

๖. ยุทธศาสตร์ด้านการเมือง การบริหารจัดการ

แผนงานคณะและชุมชน

ที่	โครงการ	วัตถุประสงค์	เป้าหมาย (ผลผลิตของโครงการ)	งบประมาณและที่มา					ตัวชี้วัด (KPI)	ผลที่คาดว่าจะได้รับ
				๒๕๖๑ (บาท)	๒๕๖๒ (บาท)	๒๕๖๓ (บาท)	๒๕๖๔ (บาท)	๒๕๖๕ (บาท)		
๕	โครงการจ้างบริการทั่วไป และจ้างเหมาแรงงาน บุคคลภายนอก	เพื่อจ้างเหมาบริการทั่วไป จ้างเหมาแรงงานบุคคล ภายนอกสำหรับงานเป็น ครั้งเป็นคราว	จ้างเหมาบริการทั่วไป และจ้างเหมาแรงงาน บุคคลภายนอก	๑๘๐,๐๐๐	๑๘๐,๐๐๐	๑๘๐,๐๐๐	๑๘๐,๐๐๐	๑๘๐,๐๐๐	ร้อยละที่ เจ้าหน้าที่ พึงพอใจ	ประชาชนได้รับ สะดวกในการ มาใช้บริการ
๖	ค่าออกแบบ ค่าควบคุม งานที่จ่ายให้แก่เอกชน นิติบุคคลหรือบุคคล ภายนอก	เพื่อจ่ายเป็นค่าออกแบบ ควบคุมงาน ที่จ่ายให้แก่ เอกชน นิติบุคคล หรือ บุคคลภายนอก	โครงสร้างพื้นฐาน อบต. ที่มีการรับรองการ ออกแบบและควบคุมงาน	๒๐๐,๐๐๐	๒๐๐,๐๐๐	๒๐๐,๐๐๐	๒๐๐,๐๐๐	๒๐๐,๐๐๐	จำนวน โครงการ	การควบคุม ดูแลการก่อสร้างดำเนินการ ให้เป็นตามแบบ
๗	โครงการขุดเจาะบ่อบาดาล บริเวณสำนักงาน	เพื่อใช้เป็นแหล่งน้ำดิบของ ระบบประปา อบต. เพื่อให้ อบต. มีน้ำใช้อย่าง เพียงพอและบริการ ประชาชน	ขุดเจาะบ่อบาดาลพร้อม อุปกรณ์บ่อ, เครื่องสูบน้ำ แบบจุ่มน้ำ ซีพีเมอร์ส ขนาด ๒.๐๐ แรงม้า พร้อมอุปกรณ์	-	๒๑๘,๐๐๐	๒๑๘,๐๐๐	-	-	มีบ่อบาดาล เพิ่มขึ้น	อบต. และศพด. มีน้ำใช้อย่าง เพียงพอ

รายละเอียดโครงการพัฒนา

แผนพัฒนาท้องถิ่น (พ.ศ. ๒๕๖๑-๒๕๖๕)

องค์การบริหารส่วนตำบลเกาะกลาง อำเภอกะลันตา จังหวัดกระบี่

ก. ยุทธศาสตร์จังหวัดที่ ๓ เสริมสร้างคุณภาพชีวิตประชาชนสู่สังคมน่าอยู่ และปรับตัวรองรับกระแสการเปลี่ยนแปลง

ข. ยุทธศาสตร์การพัฒนาของ อปท. ในเขตจังหวัดที่ ยุทธศาสตร์ที่ ๓ เสริมสร้างคุณภาพชีวิตประชาชนสู่สังคมน่าอยู่

๖. ยุทธศาสตร์ด้านการเมือง การบริหารจัดการ

แผนงานเคหะและชุมชน

ที่	โครงการ	วัตถุประสงค์	เป้าหมาย (ผลผลิตของโครงการ)	งบประมาณและที่มา					ตัวชี้วัด (KPI)	ผลที่คาดว่าจะได้รับ
				๒๕๖๑ (บาท)	๒๕๖๒ (บาท)	๒๕๖๓ (บาท)	๒๕๖๔ (บาท)	๒๕๖๕ (บาท)		
๘	โครงการก่อสร้างอาคาร ห้องประชุมพร้อมระบบ เครื่องเสียง อบต.เกาะกลาง	เพื่อให้มีสถานที่รองรับ การจัดประชุมหรืออบรม สัมมนา	จำนวน ๑ หลัง พร้อมระบบเครื่องเสียง	๑,๕๐๐,๐๐๐	๑,๕๐๐,๐๐๐	๑,๕๐๐,๐๐๐	๑,๕๐๐,๐๐๐	๑,๕๐๐,๐๐๐	มีห้อง ประชุม เพิ่มขึ้น	มีสถานที่รองรับ บริการจัด ประชุมและ จัดกิจกรรม ต่างๆ
๙	โครงการปรับปรุงเพิ่มเติม อาคารสำนักงานและ ปรับปรุงภูมิทัศน์ของ สำนักงาน อบต.เกาะกลาง	เพื่อให้ประชาชนได้รับ ความสะดวกต่อการเข้ารับ บริการ	ปรับปรุงเพิ่มเติมอาคาร เพื่อรองรับการให้บริการ ประชาชนพร้อมปรับ ภูมิทัศน์ของสำนักงาน อบต.เกาะกลาง	๑,๕๐๐,๐๐๐	๑,๕๐๐,๐๐๐	๑,๕๐๐,๐๐๐	๑,๕๐๐,๐๐๐	๑,๕๐๐,๐๐๐	จำนวนครั้ง ที่ปรับปรุง	ประชาชนได้รับ ความสะดวก ในการติดต่อ ราชการ
๑๐	โครงการปรับปรุงประตู ห้องสำนักงาน	เพื่อปรับปรุงประตู สำนักงานให้มีความ ปลอดภัย	ประตูสำนักงาน อบต.	-	๑๑๕,๐๐๐	๑๑๕,๐๐๐	๑๑๕,๐๐๐	-	จำนวนครั้ง ที่ปรับปรุง	พนักงานมีความ ปลอดภัย

รายละเอียดโครงการพัฒนา

แผนพัฒนาท้องถิ่น (พ.ศ. ๒๕๖๑-๒๕๖๕)

องค์การบริหารส่วนตำบลเกาะกลาง อำเภอกะลันตา จังหวัดกระบี่

ก. ยุทธศาสตร์จังหวัดที่ ๓ เสริมสร้างคุณภาพชีวิตประชาชนสู่สังคมน่าอยู่ และปรับตัวรองรับกระแสการเปลี่ยนแปลง

ข. ยุทธศาสตร์การพัฒนาของ อปท. ในเขตจังหวัดที่ ยุทธศาสตร์ที่ ๓ เสริมสร้างคุณภาพชีวิตประชาชนสู่สังคมน่าอยู่

๖. ยุทธศาสตร์ด้านการเมือง การบริหารจัดการ

แผนงานเคหะและชุมชน

ที่	โครงการ	วัตถุประสงค์	เป้าหมาย (ผลผลิตของโครงการ)	งบประมาณและที่มา					ตัวชี้วัด (KPI)	ผลที่คาดว่าจะได้รับ
				๒๕๖๑ (บาท)	๒๕๖๒ (บาท)	๒๕๖๓ (บาท)	๒๕๖๔ (บาท)	๒๕๖๕ (บาท)		
๑๑	โครงการก่อสร้างอาคารเอนกประสงค์ ของ อบต.	เพื่อให้มีอาคารเอนกประสงค์ที่ใช้เป็นสถานที่จัดกิจกรรมต่างๆ ได้อย่างสมบูรณ์และมีประสิทธิภาพ	ก่อสร้างอาคารเอนกประสงค์ของ อบต. ขนาดกว้าง ๑๒ เมตร ยาว ๒๐ เมตร	๑,๕๐๐,๐๐๐	-	-	๑,๕๐๐,๐๐๐	-	อาคารเอนกประสงค์เพิ่มขึ้น	มีอาคารเอนกประสงค์ที่มีความพร้อมในการจัดกิจกรรม
๑๒	โครงการปรับปรุงภูมิทัศน์บริเวณหน้าสำนักงานองค์การบริหารส่วนตำบลเกาะกลาง	เพื่อปรับปรุงภูมิทัศน์หน้าสำนักงานให้มีความสวยงาม	ปรับปรุงภูมิทัศน์บริเวณหน้าสำนักงาน อบต. ขนาดพื้นที่ ๔,๐๔๔ ตร.ม. ปลูกลงไม้ เช่น เข็มแฉะ	-	-	๓๕๐,๐๐๐	๓๕๐,๐๐๐	๓๕๐,๐๐๐	จำนวนครั้งที่ปรับปรุงภูมิทัศน์	อบต. มีความสวยงาม
๑๓	โครงการก่อสร้างสถานที่จอดรถขององค์การบริหารส่วนตำบลเกาะกลาง	เพื่อก่อสร้างสถานที่จอดรถเพื่อบริการประชาชนที่มาติดต่อราชการ	ตามแบบ แปลนของ อบต.	-	-	๕๐๐,๐๐๐	๕๐๐,๐๐๐	๕๐๐,๐๐๐	มีสถานที่จอดรถ	ประชาชนมีสถานที่จอดรถไว้เพื่อบริการประชาชนที่มาติดต่อราชการ
				๔,๙๘๐,๐๐๐	๓,๗๙๘,๐๐๐	๔,๖๗๕,๕๐๐	๖,๒๐๗,๕๐๐	๔,๖๖๐,๐๐๐		

รายละเอียดโครงการพัฒนา

แผนพัฒนาท้องถิ่น (พ.ศ. ๒๕๖๑-๒๕๖๕)

องค์การบริหารส่วนตำบลเกาะกลาง อำเภอกะลันตา จังหวัดกระบี่

ก. ยุทธศาสตร์จังหวัดที่ ๓ เสริมสร้างคุณภาพชีวิตประชาชนสู่สังคมน่าอยู่ และปรับตัวรองรับกระแสการเปลี่ยนแปลง

ข. ยุทธศาสตร์การพัฒนาของ อปท.ในเขตจังหวัดที่ ยุทธศาสตร์ที่ ๓ เสริมสร้างคุณภาพชีวิตประชาชนสู่สังคมน่าอยู่

๖. ยุทธศาสตร์ด้านการเมือง การบริหารจัดการ

แผนงาน งบกลาง

ที่	โครงการ	วัตถุประสงค์	เป้าหมาย (ผลผลิตของโครงการ)	งบประมาณและที่มา					ตัวชี้วัด (KPI)	ผลที่คาดว่าจะได้รับ
				๒๕๖๑ (บาท)	๒๕๖๒ (บาท)	๒๕๖๓ (บาท)	๒๕๖๔ (บาท)	๒๕๖๕ (บาท)		
๑	เงินสำรองจ่าย	เพื่อจ่ายในโครงการช่วยเหลือประชาชนตามตามอำนาจหน้าที่หรือในกรณีจำเป็นฉุกเฉินไม่สามารถคาดการณ์ล่วงหน้าได้	อบต.เกาะกลาง	๑๐๐,๐๐๐	๑๐๐,๐๐๐	๑๐๐,๐๐๐	๑๐๐,๐๐๐	๑๐๐,๐๐๐	เบิกจ่ายเงินช่วยเหลือประชาชนตามระเบียบกฎหมายที่เกี่ยวข้องได้อย่างถูกต้อง	ประชาชนได้รับช่วยเหลือและบรรเทาทุกข์จากอบต.ได้อย่างมีประสิทธิภาพและทันท่วงที
๒	รายจ่ายตามข้อผูกพัน	เพื่อจ่ายเป็นเงินสมทบสปสข. ไม่น้อยกว่า ๕๐%ของเงินสมทบสปสข.	ตลอดปี	๒๐๐,๐๐๐	๒๐๐,๐๐๐	๒๐๐,๐๐๐	๒๐๐,๐๐๐	๒๐๐,๐๐๐	จ่ายตามข้อผูกพัน	มีศักยภาพในการบริหารจัดการและการปฏิบัติงาน
				๓๐๐,๐๐๐	๓๐๐,๐๐๐	๓๐๐,๐๐๐	๓๐๐,๐๐๐	๓๐๐,๐๐๐		



รายละเอียดโครงการพัฒนา

แผนพัฒนาท้องถิ่น (พ.ศ. ๒๕๖๑-๒๕๖๕)

สำหรับ โครงการที่เกี่วข้องขององค์กรปกครองส่วนท้องถิ่น

องค์การบริหารส่วนตำบลเกาะกลาง อำเภอกะลันตา จังหวัดกระบี่

ก. ยุทธศาสตร์จังหวัดที่ ๓ เสริมสร้างคุณภาพชีวิตประชาชนสู่สังคมน่าอยู่ และปรับตัวรองรับกระแสการเปลี่ยนแปลง

ข. ยุทธศาสตร์การพัฒนาของ อปท. ในเขตจังหวัดที่ ยุทธศาสตร์ที่ ๓ เสริมสร้างคุณภาพชีวิตประชาชนสู่สังคมน่าอยู่

๕. ยุทธศาสตร์ด้านโครงสร้างพื้นฐาน

แผนงานอุตสาหกรรมและการโยธา

ที่	โครงการ	วัตถุประสงค์	เป้าหมาย (ผลผลิต ของโครงการ)	งบประมาณและที่ผ่านมา					ตัวชี้วัด (KPI)	ผลที่คาดว่าจะได้รับ
				๒๕๖๑ (บาท)	๒๕๖๒ (บาท)	๒๕๖๓ (บาท)	๒๕๖๔ (บาท)	๒๕๖๕ (บาท)		
๑	โครงการก่อสร้างถนนแอสฟัลท์ติกคอนกรีตสายนาทุ่งกลาง-อ่าวบุนโตด	เพื่อให้มีถนนที่ได้มาตรฐานสำหรับการสัญจรไปมาและการขนส่งผลผลิตทางการเกษตร	ก่อสร้างถนนลาดยางขนาดกว้าง ๖ เมตร ระยะทาง ๓,๕๐๐ เมตร หนา ๐.๑๕ เมตร ไหล่ทางข้างละ ๐.๕๐ ม.	-	-	๔,๐๐๐,๐๐๐	๔,๐๐๐,๐๐๐	๔,๐๐๐,๐๐๐	ร้อยละ ๘๐ ของประชาชนที่ใช้ถนนเส้นนี้มีความพึงพอใจ	ประชาชนได้รับความสะดวกสบายในการเดินทางและการขนส่งผลผลิตทางการเกษตร
๒	โครงการก่อสร้างสะพานแขวนเชื่อมต่อหมู่ ๓ บ้านปากคลอง - หมู่ ๔ บ้านท่าคลอง ต.เกาะกลาง อำเภอกะลันตา จังหวัดกระบี่	เพื่อส่งเสริมการท่องเที่ยวเพื่อให้มีสะพานที่ได้มาตรฐานใช้สัญจรไปมาได้สะดวก รวดเร็วมีความปลอดภัยในชีวิตและทรัพย์สิน	ก่อสร้างสะพานแขวนกว้าง ๒ เมตร ระยะทาง ๑,๕๐๐ เมตร	-	-	๕,๐๐๐,๐๐๐	๕,๐๐๐,๐๐๐	๕,๐๐๐,๐๐๐	จำนวนสะพานที่ได้รับการก่อสร้างจำนวน ๑ แห่ง	ประชาชนมีความสะดวกในการสัญจรและมีความปลอดภัยในชีวิตทรัพย์สิน

รายละเอียดโครงการพัฒนา

แผนพัฒนาท้องถิ่น (พ.ศ. ๒๕๖๑-๒๕๖๕)

สำหรับ โครงการที่เกี่วข้องขององค์กรปกครองส่วนท้องถิ่น

องค์การบริหารส่วนตำบลเกาะกลาง อำเภอเกาะลันตา จังหวัดกระบี่

ก. ยุทธศาสตร์จังหวัดที่ ๓ เสริมสร้างคุณภาพชีวิตประชาชนสู่สังคมน่าอยู่ และปรับตัวรองรับกระแสการเปลี่ยนแปลง

ข. ยุทธศาสตร์การพัฒนาของ อปท. ในเขตจังหวัดที่ ยุทธศาสตร์ที่ ๓ เสริมสร้างคุณภาพชีวิตประชาชนสู่สังคมน่าอยู่

๕. ยุทธศาสตร์โครงสร้างพื้นฐาน

แผนงานอุตสาหกรรมและการโยธา

ที่	โครงการ	วัตถุประสงค์	เป้าหมาย (ผลผลิต ของโครงการ)	งบประมาณและที่ผ่านมา					ตัวชี้วัด (KPI)	ผลที่คาดว่าจะได้รับ
				๒๕๖๑ (บาท)	๒๕๖๒ (บาท)	๒๕๖๓ (บาท)	๒๕๖๔ (บาท)	๒๕๖๕ (บาท)		
๓	โครงการก่อสร้างสะพานคสล.จากหมู่ ๒ บ้านรำหมาด - หมู่ ๕ บ้านลิเกี	เพื่อให้มีสะพานที่ได้มาตรฐานสำหรับการสัญจรไปมาและการขนส่งผลผลิตทางการเกษตร	ก่อสร้างสะพาน คสล. ขนาดกว้าง ๘ เมตร ยาว ๕๐ เมตร พร้อมถมดินและคอนกรีตเชิงลาดคอสสะพานทั้งสองข้าง	-	-	๖,๐๐๐,๐๐๐	๖,๐๐๐,๐๐๐	๖,๐๐๐,๐๐๐	ร้อยละ ๘๐ ของประชาชนที่ใช้สะพานแห่งนี้มีความพึงพอใจ	ประชาชนได้รับความสะดวกสบายในการเดินทางและการขนส่งผลผลิตทางการเกษตร
๔	โครงการปรับปรุงภูมิทัศน์แหล่งท่องเที่ยวหาดทุ่งทะเล	เพื่อพัฒนาแหล่งท่องเที่ยวให้มีความสวยงาม	ปรับปรุงภูมิทัศน์หาดป่าทุ่งทะเล	๑,๕๐๐,๐๐๐	๑,๕๐๐,๐๐๐	๑,๕๐๐,๐๐๐	๑,๕๐๐,๐๐๐	๑,๕๐๐,๐๐๐	จำนวนครั้งที่ปรับปรุง	มีสถานที่ท่องเที่ยวที่มีความสวยงามสะอาดปลอดภัย

รายละเอียดโครงการพัฒนา

แผนพัฒนาท้องถิ่น (พ.ศ. ๒๕๖๑-๒๕๖๕)

สำหรับ โครงการที่เกี่วข้องขององค์กรปกครองส่วนท้องถิ่น

องค์การบริหารส่วนตำบลเกาะกลาง อำเภอเกาะลันตา จังหวัดกระบี่

ก. ยุทธศาสตร์จังหวัดที่ ๓ เสริมสร้างคุณภาพชีวิตประชาชนสู่สังคมน่าอยู่ และปรับตัวรองรับกระแสการเปลี่ยนแปลง

ข. ยุทธศาสตร์การพัฒนาของ อปท. ในเขตจังหวัดที่ ยุทธศาสตร์ที่ ๓ เสริมสร้างคุณภาพชีวิตประชาชนสู่สังคมน่าอยู่

๕. ยุทธศาสตร์โครงสร้างพื้นฐาน

แผนงานอุตสาหกรรมและการโยธา

ที่	โครงการ	วัตถุประสงค์	เป้าหมาย (ผลผลิต ของโครงการ)	งบประมาณและที่ผ่านมา					ตัวชี้วัด (KPI)	ผลที่คาดว่าจะ ได้รับ
				๒๕๖๑ (บาท)	๒๕๖๒ (บาท)	๒๕๖๓ (บาท)	๒๕๖๔ (บาท)	๒๕๖๕ (บาท)		
๕	โครงการก่อสร้างสวน สาธารณะคีรีอาทรวิวล์	เพื่อส่งเสริมให้ประชาชน ออกกำลังกาย	ก่อสร้างสวนสาธารณะ คีรีอาทรวิวล์ พื้นที่ จำนวน ๒ ไร่	-	-	๑,๐๐๐,๐๐๐	-	-	มีสวน สาธารณะ เพิ่มขึ้น	ประชาชนใน พื้นที่มีสถานที่ พักผ่อน
๖	โครงการก่อสร้างกำแพง กันดินหาดอ่าวจ้าวอูฐ และหาดปากคลอง	เพื่อป้องกันการพังทลาย ชายตลิ่งและให้ประชาชน ได้รับความสะดวก ปลอดภัย	ขนาดความยาว ๔๕๐ เมตร สูง ๑ เมตร (แบบหินดัก ตะแกรง) หมู่ที่ ๓ และหาดอ่าวจ้าวอูฐ	-	-	๓,๐๐๐,๐๐๐	๓,๐๐๐,๐๐๐	๓,๐๐๐,๐๐๐	จำนวน ครัวเรือน/ ประชาชนที่ ได้รับความ สะดวก	ประชาชนได้รับ ความสะดวก ปลอดภัยและมี ภูมิทัศน์ที่สวยงามขึ้น
๗	โครงการก่อสร้างสะพาน คสล.ข้ามคลองหมู่ ๗ ตำบลเกาะกลาง - หมู่ ๖ ๖ บ้านท่าควน ตำบลคลองยาง	เพื่อให้ประชาชนได้รับ ความสะดวกปลอดภัยใน การคมนาคม	ก่อสร้างสะพาน คสล. ขนาดกว้าง ๗ เมตร ยาว ๘๐ เมตร	-	-	๕,๐๐๐,๐๐๐	๕,๐๐๐,๐๐๐	๕,๐๐๐,๐๐๐	จำนวนสะพาน ได้รับการ ก่อสร้าง เพิ่มขึ้น	ประชาชนได้ รับความสะดวก สบายในการ เดินทางและ การขนส่งผล ผลิตการเกษตร

รายละเอียดโครงการพัฒนา

แผนพัฒนาท้องถิ่น (พ.ศ. ๒๕๖๑-๒๕๖๕)

สำหรับ โครงการที่เกี่วข้องขององค์กรปกครองส่วนท้องถิ่น

องค์การบริหารส่วนตำบลเกาะกลาง อำเภอกะลันตา จังหวัดกระบี่

ก. ยุทธศาสตร์จังหวัดที่ ๓ เสริมสร้างคุณภาพชีวิตประชาชนสู่สังคมน่าอยู่ และปรับตัวรองรับกระแสการเปลี่ยนแปลง

ข. ยุทธศาสตร์การพัฒนาของ อปท. ในเขตจังหวัดที่ ยุทธศาสตร์ที่ ๓ เสริมสร้างคุณภาพชีวิตประชาชนสู่สังคมน่าอยู่

๕. ยุทธศาสตร์โครงสร้างพื้นฐาน

แผนงานอุตสาหกรรมและการโยธา

ที่	โครงการ	วัตถุประสงค์	เป้าหมาย (ผลผลิต ของโครงการ)	งบประมาณและที่ผ่านมา					ตัวชี้วัด (KPI)	ผลที่คาดว่าจะได้รับ
				๒๕๖๑ (บาท)	๒๕๖๒ (บาท)	๒๕๖๓ (บาท)	๒๕๖๔ (บาท)	๒๕๖๕ (บาท)		
๘	โครงการก่อสร้างสะพาน ศึกษาเส้นทางธรรมชาติ	เพื่อก่อสร้างสะพาน ทางเท้าสำหรับศึกษา เส้นทางธรรมชาติ	ก่อสร้างสะพานทาง เท้าศึกษาธรรมชาติ ในหมู่ที่ ๑ , ๔ , ๘	๓,๐๐๐,๐๐๐	๓,๐๐๐,๐๐๐	๓,๐๐๐,๐๐๐	๓,๐๐๐,๐๐๐	๓,๐๐๐,๐๐๐	จำนวน สะพาน ศึกษาเส้น ทางธรรม ชาติเพิ่มขึ้น	เพื่อส่งเสริม การท่องเที่ยว และเป็นแหล่ง เรียนรู้ทาง เชิงนิเวศน์
				๔,๕๐๐,๐๐๐	๔,๕๐๐,๐๐๐	๒๘,๕๐๐,๐๐๐	๒๗,๕๐๐,๐๐๐	๒๔,๕๐๐,๐๐๐		

แบบ ผ.๐๒

หน่วยงาน รับผิดชอบ หลัก
สำนัก ปลัด
สำนัก ปลัด
สำนัก ปลัด

แบบ ผ.๐๒

หน่วยงาน รับผิดชอบ หลัก
กองช่าง
สำนัก ปลัด
สำนัก ปลัด

แบบ ผ.๐๒

หน่วยงาน รับผิดชอบ หลัก
สำนัก ปลัด
สำนัก ปลัด

แบบ ผ.๐๒

หน่วยงาน รับผิดชอบ หลัก
สำนัก ปลัด
สำนัก ปลัด



หน่วยงาน รับผิดชอบ หลัก
กอง การศึกษา
กอง การศึกษา
สำนัก ปลัด

แบบ ผ.๐๒

หน่วยงาน รับผิดชอบ หลัก
กอง การศึกษา
กอง การศึกษา

หน่วยงาน รับผิดชอบ หลัก
สำนัก ปลัด
สำนัก ปลัด
สำนัก ปลัด

แบบ ผ.๐๒

หน่วยงาน รับผิดชอบ หลัก
กอง สวัสดิการ
กอง สวัสดิการ
สำนัก ปลัด

แบบ ผ.๐๒

หน่วยงาน รับผิดชอบ หลัก
สำนัก ปลัด
กอง สวัสดิการ
กอง สวัสดิการ

หน่วยงาน รับผิดชอบ หลัก
กอง สวัสดิการ
กอง สวัสดิการ
สำนัก ปลัด
กอง สวัสดิการ

แบบ ผ.๐๒

หน่วยงาน รับผิดชอบ หลัก
สำนัก ปลัด
กอง สวัสดิการ
สำนัก ปลัด

แบบ ผ.๐๒

หน่วยงาน  
รับผิดชอบ  
หลัก

กอง  
สวัสดิการ

กอง  
สวัสดิการ



แบบ ผ.๐๒

หน่วยงาน รับผิดชอบ หลัก
กอง สวัสดิการ
กอง สวัสดิการ

แบบ ผ.๐๒

หน่วยงาน รับผิดชอบ หลัก
กองช่าง
กองช่าง
กอง สวัสดิการ

หน่วยงาน รับผิดชอบ หลัก
กอง สวัสดิการ
กอง สวัสดิการ
กอง สวัสดิการ

แบบ ผ.๐๒

หน่วยงาน รับผิดชอบ หลัก
กอง สวัสดิการ
สำนัก ปลัด
สำนัก ปลัด
สำนัก ปลัด

หน่วยงาน รับผิดชอบ หลัก
สำนัก ปลัด
สำนัก ปลัด
สำนัก ปลัด

แบบ ผ.๐๒

หน่วยงาน รับผิดชอบ หลัก
สำนัก ปลัด
สำนัก ปลัด
สำนัก ปลัด
สำนัก ปลัด

แบบ ผ.๐๒

หน่วยงาน รับผิดชอบ หลัก
สำนัก ปลัด
สำนัก ปลัด
สำนัก ปลัด

แบบ ผ.๐๒

หน่วยงาน รับผิดชอบ หลัก
สำนัก ปลัด
สำนัก ปลัด
สำนัก ปลัด



แบบ ผ.๐๒

หน่วยงาน รับผิดชอบ หลัก
กอง สวัสดิการ
สำนัก ปลัด

แบบ ผ.๐๒

หน่วยงาน รับผิดชอบ หลัก
สำนัก ปลัด
สำนัก ปลัด

แบบ ผ.๐๒

หน่วยงาน รับผิดชอบ หลัก
สำนัก ปลัด
สำนัก ปลัด
สำนัก ปลัด

แบบ ผ.๐๒

หน่วยงาน รับผิดชอบ หลัก
สำนัก ปลัด
สำนัก ปลัด
สำนัก ปลัด

แบบ ผ.๐๒

หน่วยงาน รับผิดชอบ หลัก
สำนัก ปลัด
สำนัก ปลัด
สำนัก ปลัด

แบบ ผ.๐๒

หน่วยงาน รับผิดชอบ หลัก
สำนัก ปลัด

แบบ ผ.๐๒

หน่วยงาน รับผิดชอบ หลัก
สำนัก ปลัด
สำนัก ปลัด
สำนัก ปลัด
สำนัก ปลัด

หน่วยงาน รับผิดชอบ หลัก
สำนัก ปลัด
สำนัก ปลัด
สำนัก ปลัด
สำนัก ปลัด



แบบ ผ.๐๒

หน่วยงาน รับผิดชอบ หลัก
สำนัก ปลัด
สำนัก ปลัด

แบบ ผ.๐๒

หน่วยงาน รับผิดชอบ หลัก
กองช่าง
กองช่าง
กองช่าง

หน่วยงาน รับผิดชอบ หลัก
กองช่าง
กองช่าง
กองช่าง
กองช่าง

แบบ ผ.๐๒

หน่วยงาน รับผิดชอบ หลัก
กองช่าง
กองช่าง
กองช่าง

แบบ ผ.๐๒

หน่วยงาน รับผิดชอบ หลัก
สำนัก ปลัด

แบบ ผ.๐๒

หน่วยงาน รับผิดชอบ หลัก
สำนัก ปลัด
สำนัก ปลัด
กองการ ศึกษา

แบบ ผ.๐๒

หน่วยงาน รับผิดชอบ หลัก
สำนักงาน ปลัด
สำนักงาน ปลัด

แบบ ผ.๐๒

หน่วยงาน รับผิดชอบ หลัก
สำนัก ปลัด
สำนัก ปลัด
สำนัก ปลัด



แบบ ผ.๐๒

หน่วยงาน รับผิดชอบ หลัก
กอง สวัสดิการฯ
กอง สวัสดิการฯ
สำนัก ปลัด

หน่วยงาน รับผิดชอบ หลัก
กอง สวัสดิการฯ
กอง สวัสดิการฯ
กอง สวัสดิการฯ
กอง สวัสดิการ

แบบ ผ.๐๒

หน่วยงาน รับผิดชอบ หลัก
กอง สวัสดิการ
กอง สวัสดิการ สังคม
สำนัก ปลัด

แบบ ผ.๐๒

หน่วยงาน รับผิดชอบ หลัก
กอง สวัสดิการ
กอง สวัสดิการ

หน่วยงาน รับผิดชอบ หลัก
กอง สวัสดิการ
กอง สวัสดิการ

แบบ ผ.๐๒

หน่วยงาน  
รับผิดชอบ  
หลัก

กอง  
สวัสดิการ

สำนัก  
ปลัด

สำนัก  
ปลัด

แบบ ผ.๐๒

หน่วยงาน  
รับผิดชอบ  
หลัก

กอง  
สวัสดิการ

แบบ ผ.๐๒

หน่วยงาน รับผิดชอบ หลัก
กองช่าง
กองช่าง
กองช่าง



แบบ ผ.๐๒

หน่วยงาน รับผิดชอบ หลัก
กองช่าง

หน่วยงาน รับผิดชอบ หลัก
กองการ ศึกษา
กองการ ศึกษา โรงเรียน ศพด.

หน่วยงาน รับผิดชอบ หลัก
กองการ ศึกษา โรงเรียน ศพด.
กองการ ศึกษา โรงเรียน ศพด.

แบบ ผ.๐๒

หน่วยงาน รับผิดชอบ หลัก
กองการ ศึกษา
กองการ ศึกษา

แบบ ผ.๐๒

หน่วยงาน รับผิดชอบ หลัก
กองการ ศึกษา
กองการ ศึกษา
กองการ ศึกษา

หน่วยงาน รับผิดชอบ หลัก
กองการ ศึกษา
กองการ ศึกษา
กองการ ศึกษา
กองการ ศึกษา

แบบ ผ.๐๒

หน่วยงาน รับผิดชอบ หลัก
กองการ ศึกษา
กองการ ศึกษา
กองการ ศึกษา

แบบ ผ.๐๒

หน่วยงาน รับผิดชอบ หลัก
กองการ ศึกษา
กองการ ศึกษา
กองการ ศึกษา



แบบ ผ.๐๒

หน่วยงาน  
รับผิดชอบ  
หลัก

กองการ  
ศึกษา

กองการ  
ศึกษา

หน่วยงาน รับผิดชอบ หลัก
กองการ ศึกษา
กองการ ศึกษา
กองการ ศึกษา

แบบ ผ.๐๒

หน่วยงาน รับผิดชอบ หลัก
กอง การศึกษา
กอง การศึกษา
กอง การศึกษา

แบบ ผ.๐๒

หน่วยงาน  
รับผิดชอบ  
หลัก

กอง  
การศึกษา

กอง  
การศึกษา

แบบ ผ.๐๒

หน่วยงาน  
รับผิดชอบ  
หลัก

กอง  
การศึกษา

กอง  
การศึกษา

กอง  
การศึกษา

แบบ ผ.๐๒

หน่วยงาน  
รับผิดชอบ  
หลัก

กอง  
การศึกษา

กอง  
การศึกษา

กอง  
การศึกษา

แบบ ผ.๐๒

หน่วยงาน  
รับผิดชอบ  
หลัก

กอง  
การศึกษา

กอง  
การศึกษา

กอง  
การศึกษา

แบบ ผ.๐๒

หน่วยงาน  
รับผิดชอบ  
หลัก

กอง  
การศึกษา

กอง  
การศึกษา

กอง  
การศึกษา



แบบ ผ.๐๒

หน่วยงาน รับผิดชอบ หลัก
กอง การศึกษา

หน่วยงาน รับผิดชอบ หลัก
กองการ ศึกษา
กองการ ศึกษา
กองการ ศึกษา
กองการ ศึกษา

หน่วยงาน รับผิดชอบ หลัก
กองการ ศึกษา
กองการ ศึกษา
กองการ ศึกษา
กองการ ศึกษา

หน่วยงาน รับผิดชอบ หลัก
กองการ ศึกษา
กองการ ศึกษา
กองการ ศึกษา
กองการ ศึกษา

แบบ ผ.๐๒

หน่วยงาน รับผิดชอบ หลัก
กองการ ศึกษา
กองการ ศึกษา
กองการ ศึกษา

หน่วยงาน รับผิดชอบ หลัก
กองการ ศึกษา
กองการ ศึกษา
กองการ ศึกษา
กองการ ศึกษา

หน่วยงาน รับผิดชอบ หลัก
กองการ ศึกษา
กองการ ศึกษา
กองการ ศึกษา
กองการ ศึกษา

หน่วยงาน รับผิดชอบ หลัก
กองการ ศึกษา
กองการ ศึกษา
กองการ ศึกษา



แบบ ผ.๐๒

หน่วยงาน รับผิดชอบ หลัก
กองช่าง
กองช่าง
กองการ ศึกษา
กองการ ศึกษา

แบบ ผ.๐๒

หน่วยงาน รับผิดชอบ หลัก
กองการ ศึกษา
กองช่าง
กองช่าง

แบบ ผ.๐๒

หน่วยงาน รับผิดชอบ หลัก
กองช่าง
กองการ ศึกษา
กองช่าง
กองช่าง

แบบ ผ.๐๒

หน่วยงาน รับผิดชอบ หลัก
กองการ ศึกษา
กองช่าง
กองช่าง

แบบ ผ.๐๒

หน่วยงาน รับผิดชอบ หลัก
กองช่าง
กองช่าง

แบบ ผ.๐๒

หน่วยงาน รับผิดชอบ หลัก
กองช่าง
กองช่าง

หน่วยงาน รับผิดชอบ หลัก
กองช่าง
กองช่าง
กองช่าง

แบบ ผ.๐๒

หน่วยงาน รับผิดชอบ หลัก
กองช่าง
กองช่าง
กองช่าง



แบบ ผ.๐๒

หน่วยงาน รับผิดชอบ หลัก
กองช่าง
กองช่าง
กองช่าง

แบบ ผ.๐๒

หน่วยงาน รับผิดชอบ หลัก
กองช่าง
กองช่าง
กองช่าง

หน่วยงาน รับผิดชอบ หลัก
กองช่าง
กองช่าง
กองช่าง



แบบ ผ.๐๒

หน่วยงาน  
รับผิดชอบ  
หลัก

กองช่าง

กองช่าง

แบบ ผ.๐๒

หน่วยงาน  
รับผิดชอบ  
หลัก

กองช่าง

กองช่าง

กองช่าง

แบบ ผ.๐๒

หน่วยงาน รับผิดชอบ หลัก
กองช่าง
กองช่าง
กองช่าง

แบบ ผ.๐๒

หน่วยงาน  
รับผิดชอบ  
หลัก

กองช่าง

กองช่าง

กองช่าง



แบบ ผ.๐๒

หน่วยงาน  
รับผิดชอบ  
หลัก

กองช่าง

กองช่าง

กองช่าง

แบบ ผ.๐๒

หน่วยงาน รับผิดชอบ หลัก
กองช่าง
กองช่าง
กองช่าง

แบบ ผ.๐๒

หน่วยงาน รับผิดชอบ หลัก
กองช่าง
กองช่าง
กองช่าง

แบบ ผ.๐๒

หน่วยงาน  
รับผิดชอบ  
หลัก

กองช่าง

กองช่าง

แบบ ผ.๐๒

หน่วยงาน  
รับผิดชอบ  
หลัก

กองช่าง

กองช่าง

กองช่าง

แบบ ผ.๐๒

หน่วยงาน รับผิดชอบ หลัก
กองช่าง
กองช่าง
กองช่าง
กองช่าง

แบบ ผ.๐๒

หน่วยงาน รับผิดชอบ หลัก
กองช่าง
กองช่าง
กองช่าง
กองช่าง

แบบ ผ.๐๒

หน่วยงาน รับผิดชอบ หลัก
กองช่าง
กองช่าง
กองช่าง



หน่วยงาน รับผิดชอบ หลัก
กองช่าง
กองช่าง
กองช่าง

แบบ ผ.๐๒

หน่วยงาน รับผิดชอบ หลัก
กองช่าง
กองช่าง
กองช่าง
กองช่าง

แบบ ผ.๐๒

หน่วยงาน รับผิดชอบ หลัก
กองช่าง
กองช่าง
กองช่าง

แบบ ผ.๐๒

หน่วยงาน รับผิดชอบ หลัก
กองช่าง
กองช่าง
กองช่าง

แบบ ผ.๐๒

หน่วยงาน รับผิดชอบ หลัก
กองช่าง
กองช่าง อำเภอ คลองท่อม

แบบ ผ.๐๒

หน่วยงาน รับผิดชอบ หลัก
กองช่าง
กองช่าง
กองช่าง

แบบ ผ.๐๒

หน่วยงาน รับผิดชอบ หลัก
กองช่าง
กองช่าง
กองช่าง

แบบ ผ.๐๒

หน่วยงาน รับผิดชอบ หลัก
กองช่าง
กองช่าง
กองช่าง



แบบ ผ.๐๒

หน่วยงาน รับผิดชอบ หลัก
กองช่าง
กองช่าง
กองช่าง

แบบ ผ.๐๒

หน่วยงาน รับผิดชอบ หลัก
กองช่าง
กองช่าง
กองช่าง

แบบ ผ.๐๒

หน่วยงาน รับผิดชอบ หลัก
กองช่าง
กองช่าง
กองช่าง

แบบ ผ.๐๒

หน่วยงาน รับผิดชอบ หลัก
กองช่าง
กองช่าง
กองช่าง

แบบ ผ.๐๒

หน่วยงาน รับผิดชอบ หลัก
กองช่าง
กองช่าง



หน่วยงาน รับผิดชอบ หลัก
กองช่าง
กองช่าง
กองช่าง

แบบ ผ.๐๒

หน่วยงาน รับผิดชอบ หลัก
กองช่าง
กองช่าง
กองช่าง



แบบ ผ.๐๒

หน่วยงาน รับผิดชอบ หลัก
กองช่าง
กองช่าง
กองช่าง

แบบ ผ.๐๒

หน่วยงาน รับผิดชอบ หลัก
กองช่าง
กองช่าง
กองช่าง

แบบ ผ.๐๒

หน่วยงาน รับผิดชอบ หลัก
กองช่าง
กองช่าง
กองช่าง
กองช่าง

แบบ ผ.๐๒

หน่วยงาน รับผิดชอบ หลัก
กองช่าง
กองช่าง
กองช่าง
กองช่าง



แบบ ผ.๐๒

หน่วยงาน  
รับผิดชอบ  
หลัก

กองช่าง

กองช่าง

กองช่าง

หน่วยงาน รับผิดชอบ หลัก
กองช่าง
กองช่าง
กองช่าง

หน่วยงาน รับผิดชอบ หลัก
กองช่าง
กองช่าง
กองช่าง
กองช่าง



หน่วยงาน รับผิดชอบ หลัก
กองช่าง
กองช่าง
กองช่าง
กองช่าง

แบบ ผ.๐๒

หน่วยงาน รับผิดชอบ หลัก
กองช่าง
กองช่าง
กองช่าง

หน่วยงาน รับผิดชอบ หลัก
กองช่าง
กองช่าง
กองช่าง
กองช่าง

หน่วยงาน รับผิดชอบ หลัก
กองช่าง
กองช่าง
กองช่าง

แบบ ผ.๐๒

หน่วยงาน รับผิดชอบ หลัก
กองช่าง
กองช่าง
กองช่าง

แบบ ผ.๐๒

หน่วยงาน รับผิดชอบ หลัก
กองช่าง
กองช่าง
กองช่าง

แบบ ผ.๐๒

หน่วยงาน รับผิดชอบ หลัก
กองช่าง

หน่วยงาน รับผิดชอบ หลัก
กองช่าง
กองช่าง
กองช่าง



แบบ ผ.๐๒

หน่วยงาน รับผิดชอบ หลัก
กองช่าง
กองช่าง
กองช่าง

แบบ ผ.๐๒

หน่วยงาน รับผิดชอบ หลัก
กองช่าง
กองช่าง
กองช่าง
กองช่าง

หน่วยงาน รับผิดชอบ หลัก
กองช่าง
กองช่าง
กองช่าง

หน่วยงาน รับผิดชอบ หลัก
กองช่าง
กองช่าง
กองช่าง
กองช่าง

หน่วยงาน รับผิดชอบ หลัก
กองช่าง
กองช่าง
กองช่าง

แบบ ผ.๐๒

หน่วยงาน รับผิดชอบ หลัก
กองช่าง
กองช่าง
กองช่าง

แบบ ผ.๐๒

หน่วยงาน รับผิดชอบ หลัก
กองช่าง
กองช่าง
กองช่าง

หน่วยงาน รับผิดชอบ หลัก
กองช่าง
กองช่าง
กองช่าง



แบบ ผ.๐๒

หน่วยงาน รับผิดชอบ หลัก
กองช่าง
กองช่าง
กองช่าง

แบบ ผ.๐๒

หน่วยงาน รับผิดชอบ หลัก
กองช่าง
กองช่าง
กองช่าง

แบบ ผ.๐๒

หน่วยงาน รับผิดชอบ หลัก
กองช่าง
กองช่าง

แบบ ผ.๐๒

หน่วยงาน รับผิดชอบ หลัก
กองช่าง
กองช่าง
กองช่าง

แบบ ผ.๐๒

หน่วยงาน รับผิดชอบ หลัก
กองช่าง
กองช่าง
กองช่าง

แบบ ผ.๐๒

หน่วยงาน รับผิดชอบ หลัก
กองช่าง
กองช่าง
กองช่าง

หน่วยงาน รับผิดชอบ หลัก
กองช่าง
กองช่าง
กองช่าง

แบบ ผ.๐๒

หน่วยงาน รับผิดชอบ หลัก
กองช่าง
กองช่าง
กองช่าง





แบบ ผ.๐๒

หน่วยงาน รับผิดชอบ หลัก
กองช่าง
กองช่าง
กองช่าง

แบบ ผ.๐๒

หน่วยงาน รับผิดชอบ หลัก
กองช่าง
กองช่าง
กองช่าง

แบบ ผ.๐๒

หน่วยงาน รับผิดชอบ หลัก
กองช่าง
กองช่าง
กองช่าง

แบบ ผ.๐๒

หน่วยงาน รับผิดชอบ หลัก
กองช่าง
กองช่าง
กองช่าง

แบบ ผ.๐๒

หน่วยงาน รับผิดชอบ หลัก
กองช่าง
กองช่าง
กองช่าง

หน่วยงาน รับผิดชอบ หลัก
สำนัก ปลัด
สำนัก ปลัด

หน่วยงาน รับผิดชอบ หลัก
สำนัก ปลัด
สำนัก ปลัด



แบบ ผ.๐๒

หน่วยงาน รับผิดชอบ หลัก
สำนัก ปลัด
สำนัก ปลัด
สำนัก ปลัด

หน่วยงาน รับผิดชอบ หลัก
สำนัก ปลัด
สำนัก ปลัด
สำนัก ปลัด

แบบ ผ.๐๒

หน่วยงาน รับผิดชอบ หลัก
สำนัก ปลัด
สำนัก ปลัด

แบบ ผ.๐๒

หน่วยงาน รับผิดชอบ หลัก
สำนัก ปลัด กองคลัง
สำนัก ปลัด
สำนัก ปลัด

แบบ ผ.๐๒

หน่วยงาน รับผิดชอบ หลัก
สำนัก ปลัด
สำนัก ปลัด
สำนัก ปลัด
สำนัก ปลัด

แบบ ผ.๐๒

หน่วยงาน รับผิดชอบ หลัก
สำนัก ปลัด
สำนัก ปลัด
สำนัก ปลัด

แบบ ผ.๐๒

หน่วยงาน รับผิดชอบ หลัก
กองคลัง
กองคลัง
กองคลัง
กองคลัง

แบบ ผ.๐๒

หน่วยงาน รับผิดชอบ หลัก
กองคลัง
กองคลัง
กองคลัง
กองคลัง



แบบ ผ.๐๒

หน่วยงาน รับผิดชอบ หลัก
กองคลัง
กองคลัง
กองคลัง

หน่วยงาน รับผิดชอบ หลัก
กองการ ศึกษา
กองการ ศึกษา
กองการ ศึกษา
กองการ ศึกษา

แบบ ผ.๐๒

หน่วยงาน รับผิดชอบ หลัก
กองการ ศึกษา
กอง การศึกษา
กอง การศึกษา
กอง การศึกษา

หน่วยงาน รับผิดชอบ หลัก
กองการ ศึกษา
กอง การศึกษา
กอง การศึกษา
กอง การศึกษา

หน่วยงาน รับผิดชอบ หลัก
กอง สวัสดิการ
กอง สวัสดิการ
กอง สวัสดิการ
กอง สวัสดิการ

แบบ ผ.๐๒

หน่วยงาน รับผิดชอบ หลัก
กอง สวัสดิการ

แบบ ผ.๐๒

หน่วยงาน รับผิดชอบ หลัก
สำนัก ปลัด
สำนัก ปลัด
สำนัก ปลัด

แบบ ผ.๐๒

หน่วยงาน รับผิดชอบ หลัก
สำนัก ปลัด
สำนัก ปลัด



แบบ ผ.๐๒

หน่วยงาน รับผิดชอบ หลัก
กอง ช่าง
กอง ช่าง
กองช่าง
กองช่าง

แบบ ผ.๐๒

หน่วยงาน รับผิดชอบ หลัก
กองช่าง
กองช่าง
กองช่าง

แบบ ผ.๐๒

หน่วยงาน รับผิดชอบ หลัก
กองช่าง
กองช่าง
กองช่าง

แบบ ผ.๐๒

หน่วยงาน รับผิดชอบ หลัก
สำนัก ปลัด
กองช่าง
กองช่าง

แบบ ผ.๐๒

หน่วยงาน รับผิดชอบ หลัก
สำนัก ปลัด
สำนัก ปลัด

แบบ ผ.๑๒/๑

หน่วยงาน รับผิดชอบ หลัก
กองช่าง
กองช่าง

หน่วยงาน รับผิดชอบ หลัก
กองช่าง
กองช่าง

หน่วยงาน รับผิดชอบ หลัก
กองช่าง
กองช่าง



แบบ ผ.๑๒/๑

หน่วยงาน รับผิดชอบ หลัก
กองช่าง